



PREFEITURA MUNICIPAL DE  
**IPIRANGA DO PIAUÍ**



# **PROJETO DE ENGENHARIA**

**Obra: CONSTRUÇÃO DO CENTRO OLIMPICO MUNICIPAL  
JEREMIAS BULCÃO.**

**- MEMORIAL DESCRITIVO**

DEZEMBRO/2024



## ÍNDICE

- 1.0 - APRESENTAÇÃO**
- 2.0 - OBJETIVO**
- 3.0 – CARACTERÍSTICAS DO MUNICÍPIO**
- 4.0 – OBJETIVOS**
- 5.0 - METAS**
- 6.0 – CUSTOS**
- 7.0 – MEMORIAL DESCRITIVO**
- 8.0 – ESPECIFICAÇÕES TÉCNICAS**
- 9.0 – PLANILHAS ORÇAMENTARIAS**
- 10.0 – COMPOSIÇÃO DE CUSTO UNITARIO**
- 11.0 CRONOGRAMA FÍSICO FINANCEIRO**
- 12.0 – BDI**
- 13.0 – LEIS SOCIAIS**
- 14.0 – RELATÓRIO FOTOGRÁFICO**
- 15.0 – PLANTAS TÉCNICAS**



## 1. - APRESENTAÇÃO

A prefeitura municipal de Ipiranga do Piauí, apresenta – Memorial Descritivo, que é parte integrante do Projeto de engenharia para a construção do centro olímpico municipal na zona urbana do município.

O Projeto de Básico assim concebido contempla todos os elementos necessários para os procedimentos licitatórios, bem como as informações que nortearão as empresas licitantes a comporem os preços dos serviços e obras para as suas propostas.





## 2.0 JUSTIFICATIVA / OBJETIVOS

A proposta de construção de um Centro Olímpico para os estudantes da rede municipal de Ipiranga do Piauí visa atender uma demanda crescente por espaços dedicados à formação e ao aperfeiçoamento de alunos selecionados para participar das Olimpíadas Brasileiras de Matemática, Astronomia, Ciências e demais competições acadêmicas.

Nos últimos anos, as competições acadêmicas têm se consolidado como uma ferramenta de grande impacto no desenvolvimento do potencial estudantil. Essas olimpíadas não apenas estimulam o raciocínio lógico e a criatividade, mas também promovem o protagonismo juvenil, elevam os índices educacionais e fomentam o interesse pela ciência, tecnologia e inovação.

No entanto, muitos alunos enfrentam desafios devido à falta de infraestrutura adequada para estudos avançados e treinamentos específicos. A inexistência de um espaço dedicado ao desenvolvimento das habilidades exigidas nessas competições prejudica a preparação dos estudantes e, conseqüentemente, limita o alcance de resultados mais expressivos em níveis estadual e nacional.

A criação de um Centro Olímpico proporcionará um ambiente estruturado e recursos específicos para atender a essas necessidades, assegurando que os talentos locais sejam plenamente desenvolvidos e valorizados.

Construir um Centro Olímpico de Conhecimento para a preparação e capacitação de estudantes da rede municipal de Ipiranga do Piauí, selecionados para competições de conhecimento, contribuindo para a excelência acadêmica e científica.

### Objetivos Específicos

1. Oferecer um espaço físico adequado, com salas de estudo, laboratórios e áreas de treinamento para atividades relacionadas às olimpíadas de conhecimento.
2. Proporcionar acesso a materiais didáticos e recursos tecnológicos de ponta, como computadores, softwares especializados e telescópios.
3. Promover a formação continuada de professores mentores, capacitando-os para orientar os alunos de forma eficaz.



4. Incentivar o engajamento dos estudantes em projetos científicos e iniciativas de inovação, fortalecendo o aprendizado interdisciplinar.

5. Estimular a competitividade saudável e o espírito de equipe entre os participantes.

#### Impactos Esperados

- Aumento do número de medalhistas nas competições acadêmicas.
- Fortalecimento da educação científica e tecnológica no município.
- Desenvolvimento do potencial intelectual e da autoestima dos estudantes.
- Elevação do prestígio de Ipiranga do Piauí como referência educacional na região.

Com essa iniciativa, o município demonstrará o compromisso com a valorização da educação, reafirmando a crença no poder transformador do conhecimento e no protagonismo da juventude.



### **3.0– CARACTERIZAÇÃO DO MUNICÍPIO**

#### **3.1 – Características Gerais da Região**

##### **3.1.1 – Localização e Acesso**

O município está localizado na microrregião de Picos (figura 2), compreendendo uma área irregular de 486,15 km<sup>2</sup>, tendo como limites ao norte o município de Inhumas, ao sul Dom Expedito Lopes e São João da Varjota, a leste São João do Piauí e Santana do Piauí, e a oeste Oeiras.

A sede municipal tem as coordenadas geográficas de 06o49'40" de latitude sul e 41o44'27" de longitude oeste de Greenwich e dista cerca de 256 km de Teresina.

##### **3.1.2 - Aspectos Socioeconômicos**

Os dados socioeconômicos relativos ao município foram obtidos a partir de pesquisa nos sites do IBGE ([www.ibge.gov.br](http://www.ibge.gov.br)) e do Governo do Estado do Piauí ([www.pi.gov.br](http://www.pi.gov.br)).

O município foi criado pela Lei nº 2.061 de 07/12/1960. A população total, segundo o Censo 2000 do IBGE, é de 8.428 habitantes e uma densidade demográfica de 17,32 hab/km<sup>2</sup>, onde 41,58% das pessoas estão na zona rural. Com relação a educação, 71,8% da população acima de 10 anos de idade são alfabetizadas.

A sede do município dispõe de energia elétrica distribuída pela Companhia Energética do Piauí S/A - CEPISA, terminais telefônicos atendidos pela TELEMAR Norte Leste S/A, agência de correios e telégrafos, e escola de ensino fundamental.

A agricultura praticada no município é baseada na produção sazonal de arroz, cana-de-açúcar, feijão, mandioca, milho e tomate.

##### **3.1.3 - Aspectos Fisiográficos**

As condições climáticas do município de Ipiranga do Piauí (com altitude da sede a 424 m acima do nível do mar) apresentam temperaturas mínimas de 15oC e máximas de 32oC, com clima semiúmido e quente. Ocasionalmente, chuvas intensas, com máximas em 24 horas. A precipitação pluviométrica média anual é definida no Regime Equatorial



Continental, com isoietas anuais entre 800 a 1.400 mm e trimestres janeiro-fevereiro-março e dezembro-janeiro-fevereiro como os mais chuvosos. Os meses de janeiro, fevereiro e março constituem o trimestre mais úmido (IBGE, 1977).

Os solos da região são provenientes da alteração de arenitos, siltitos, conglomerado, folhelho e calcário. Compreendem solos litólicos, álicos e distróficos, de textura média, pouco desenvolvidos, rasos a muito rasos, fase pedregosa, com floresta caducifólia e/ou floresta sub-caducifólia/cerrado. Associados ocorrem solos podzólicos vermelho-amarelos, textura média a argilosa, fase pedregosa e não pedregosa, com misturas e transições vegetais, floresta sub-caducifólia/caatinga. Secundariamente, ocorrem areias quartzosas, que compreendem solos arenosos essencialmente quartzosos, profundos, drenados, desprovidos de minerais primários, de baixa fertilidade, com transições vegetais, fase caatinga hiperxerófila e/ou cerrado sub-caducifólio/floresta sub-caducifólia (Jacomine et al., 1986).

As formas de relevo, da região em apreço, compreendem, principalmente, superfícies tabulares reelaboradas (chapadas baixas), relevo plano com partes suavemente onduladas e altitudes variando de 150 a 300 metros; superfícies tabulares cimeiras (chapadas altas), com relevo plano, altitudes entre 400 a 500 metros, com grandes mesas recortadas e superfícies onduladas com relevo movimentado, encostas e prolongamentos residuais de chapadas, desníveis e encostas mais acentuadas de vales, elevações (serras, morros e colinas), com altitudes de 150 a 500 metros (Jacomine et al., 1986)..

#### **4.0 – OBJETIVOS**

Diante da grande importância da presente obra para a população local, tem-se a mesma como principais objetivos:

- Oferecer à comunidade em geral uma área dotada de infraestrutura para o lazer possibilitando uma maior convivência entre seus membros, e uma melhoria na formação integral dos jovens e adultos com a promoção de atividades culturais;
- Proporcionar melhores condições de vida da comunidade em geral;
- Dotar o município com uma melhor infraestrutura urbana para recebimento aos turistas, proporcionando, inclusive o desenvolvimento da região.



## **5.0 – METAS**

Construção do Centro olímpico Municipal no município de Ipiranga do Piauí – PI

## **6.0 – CUSTOS**

O Projeto totaliza o valor de R\$ 707.865,76 (setecentos e sete mil, oitocentos e sessenta cinco reais e setenta e seis centavos) conforme Planilhas orçamentárias em anexo. Os custos para implantação desta obra no Município de Ipiranga do Piauí (PI) contêm todas as despesas decorrentes de mão-de-obra, encargos sociais, materiais de construção, equipamentos, transportes, fretes, taxas e impostos.

Os custos apresentados estão em conformidade com os preços de referência do SINAPI – Sistema Nacional de Pesquisa de Custos e índices da Construção Civil considerando os Encargos Sociais sem desoneração e a composição de BDI atendendo o Acórdão N° 2622/2013 - TCU.

## **7.0 – MEMORIAL DESCRIVO**

### **7.1 – REPRESENTAÇÃO GRAFICA DO PROJETO**

Mapa da cidade com indicação da área de intervenção, Planta do Levantamento Planialtimétrico, Planta de cortes e detalhes e Planta de instalações hidráulicas, sanitárias e detalhes.

### **7.2 - ORÇAMENTO DO PROJETO**

Planilhas orçamentárias detalhadas por cada via e composições de custo por serviço com referência no SINAPI.

### **7.3 – LOCALIZAÇÃO DA OBRA**

A obra se encontra na zona urbana do município de Ipiranga do Piauí – PI nas plantas indicadas no mapa de localização.

### **7.4 – DESCRIÇÃO DO PROJETO**

O projeto se refere a construção do centro olímpico municipal de Ipiranga do Piauí – pi o centro olímpico será construído com construção de novas edificações, a obra será executada conforme o projeto e as normas da ABNT.





#### 7.5 – COMPROVAÇÃO DO PLENO DE PROPIEDADE DO IMÓVEL

O local onde será executada a obra é de propriedade do Município de IPIRANGA DO PIAUÍ – PI sendo área de domínio público.

#### 7.6 – COMPROVAÇÃO DE CUSTOS APRESENTADOS

Os custos apresentados são aqueles praticados no mercado e será contratada a firma que apresentar os menores preços e melhores condições de execução das obras.

#### 7.7 - CRONOGRAMA FÍSICO FINANCEIRO

Quanto ao Cronograma, ocorrerá o mesmo sendo exigido na licitação e apresentado na Prestação de Contas, estando previsto o prazo de 150 (CENTO E CINQUENTA) dias, para execução da obra propriamente dita. Em anexo, é apresentado o Cronograma Físico-Financeiro, com os respectivos valores e prazos de execução, compatibilizando com a Planilha detalhada de Custos e Memorial Descritivo.

#### 7.8 – RESUMO DO PROJETO

A obra será executada conforme o projeto e de acordo com as Normas da ABNT.

Este volume consta de Projeto Técnico composto de:

- Planta de Levantamento Planialtimétrico e Situação;
- Planta Baixa de Paginação de Piso, Paisagismo, Cotas e Detalhes;
- Planta de Vista, Cortes e Detalhes;
- Projetos Complementares;
- Orçamentos, Memorial Descritivo e Especificações Técnicas.



## 8.0 – ESPECIFICAÇÕES TÉCNICAS



## **ESPECIFICAÇÕES TÉCNICAS**

### **INTRODUÇÃO**

O objetivo destas especificações é estabelecer normas e critérios para a execução de Projeto de CONSTRUÇÃO de Centro olímpico Municipal, localizado na zona urbana do Município de IPIRANGA DO PIAUÍ-PI, de modo que os materiais, procedimentos para execução e controle e medição de todos os serviços previstos atendam aos critérios de qualidade estabelecidos em norma.

As Especificações estão divididas de acordo com o orçamento. Serão discriminados todos os serviços que englobam os itens da planilha resumo. Seguindo o orçamento serão especificados individualmente, nessa ordem, os seguintes serviços:

- Administração Local da Obra;
- Placa da Obra;
- CONSTRUÇÃO de centro olímpico;

### **ADMINISTRAÇÃO LOCAL DA OBRA**

Os custos diretos de administração local são constituídos por todas as despesas incorridas na montagem e na manutenção da infraestrutura da obra compreendendo as seguintes atividades básicas de despesa: Chefia da obra, Administração do contrato, Engenharia e planejamento, Segurança do trabalho, Produção e Gestão de materiais;

Essas despesas são parte da planilha de orçamento em itens independentes da composição de custos unitários, especificados como administração local.

### **PLACA DA OBRA**

A placa da obra deverá ter dimensões de 2,00x1,00 m, com formato e inscrições a serem definidas pelo órgão e de acordo com o manual de cores e proporções de placas de obra;

Será executada em chapa galvanizada nº 22 já fornecida com pintura em esmalte sintético. Terá sustentação em peças de madeira de lei de 1ª qualidade 2,5x7,5 cm e peças de madeira de 3ª qualidade 7,5x7,5 cm, na altura estabelecida pelas normas;

As inscrições deverão ter todas as informações básicas sobre a obra, conforme modelo disponibilizado pelo agente financiador.



## **1.0 – SERVIÇOS PRELIMINARES**

A locação deverá ser executada por aparelho e somente por profissional habilitado (utilizando instrumentos e métodos adequados), que deverá implantar marcos (estacas de posição) com cotas de nível perfeitamente definidas para demarcação dos eixos. É necessário fazer a verificação das estacas de posição (piquetes) dos alinhamentos, por meio da medida de diagonais (linhas traçadas para permitir a verificação, com o propósito de constituir-se hipotenusa de triângulos retângulos, cujos catetos se situam nos eixos da locação), estando à precisão dentro dos limites aceitáveis pelas normas usuais de construção.

### **8.2 LOCAÇÃO DA OBRA COM GABARITO**

- A obra deverá ser locada após a limpeza do terreno;
- Para a locação dos pilaretes da arquibancada, deve-se usar gabarito em tábuas corridas pontaletadas, com reaproveitamento de 2 vezes;
- A firma contratada localará a obra rigorosamente com o projeto ou sob a orientação da fiscalização da Prefeitura, respeitando o alinhamento da rua, sendo responsável por qualquer erro de alinhamento ou nível e correndo exclusivamente por sua conta a demolição e reconstrução dos serviços verificados como imperfeitos pela fiscalização;

## **2.0 – MOVIMENTO DE TERRA**

### **2.1 – ESCAVAÇÕES**

- As cavas para escavação da fundação blocos dos pilares deverão atingir terreno sólido e firme, e serão executados de acordo com o projeto específico da obra;
- No caso de ocorrência da presença de água durante a execução dos serviços, estas serão esgotadas, de modo que o terreno fique limpo e seco;

### **2.2 – APOIAMENTO DE FUNDO DE VALAS**

- fundo das cavas deverá ser molhado e fortemente apiloado para evitar recalques.



•

### **2.3 e 2.4 – ATERRO E REATERRO**

- Os aterros e reaterros deverão ser executados em camadas sucessivas de no máximo 20,00 cm, uniformemente umedecido, próximo da umidade ótima e fortemente apiloado;
- A execução dos aterros e reaterros serão sempre em camadas horizontais, não se admitindo a execução de camadas inclinadas;
- Os materiais a serem utilizados na confecção dos aterros e reaterros deverão ser de preferência, solos areno-argilosos, provenientes ou não das cavas das fundações, podendo ser utilizado areia fina quando as condições de umidade do terreno assim o indicarem;
- A compactação poderá ser manual ou mecânica e as camadas sucessivas deverão apresentar umidade adequada.

## **3.0 – INFRAESTRUTURA**

### **3.1 – FUNDAÇÕES EM ALVENARIA DE TIJOLOS CERÂMICOS, esp = 19 cm**

- Para fundação da calçada em concreto, será executado uma fundação em tijolos cerâmicos, para construção dos baldrames;
- A fundação deverá ser executada em tijolos cerâmicos de furos, 9x14x19 cm, sem falhas ou fendas, resistentes e de comprovada qualidade, assentados em 1 ½ vez (espessura de 19 cm), com argamassa de cimento, cal, e areia média no traço 1:2:8, assentados de modo intertravado;
- Deverão obedecer às dimensões específicas no projeto, com largura de 19 cm e altura de 30 cm; após a execução desta fundação, deve-se executar o baldrame da calçada a ser construída;

### **3.2 – ALVENARIA DE EMBASSAMENTO DE TIJOLOS CERAMICOS, esp = 14cm**

- O baldrame deverá observar rigorosamente os alinhamentos definidos nos projetos, visando facilitar a determinação dos contrapisos e levantamento das paredes;



- O baldrame da calçada em concreto será executado com tijolos cerâmicos furados 9x14x19cm, 1 vez e=14,0cm, assentado em argamassa traço 1:2:8 (cimento, cal e areia média) de modo intertravado, sem falhas ou fendas, resistentes e de comprovada qualidade, com altura de 20cm;
- Os baldrames externos, nas faces externas, receberão chapisco no traço 1:3 (cimento e areia grossa), depois revestidas com argamassa de cimento, cal e areia fina no traço 1:2:8 com pelo menos 2,0 cm de espessura alisado a colher.

### **3.3 – FUNDAÇÃO EM PEDRA ARGAMASSADA**

- As fundações sob as paredes da arquibancada, serão do tipo corrida, com 30% de pedra de mão, com dimensões de acordo com o projeto e utilizando argamassa de cimento e areia grossa no traço 1:4;
- Serão empregadas rochas graníticas, ou de durezas equivalentes, dispostas de tal modo a atender com perfeição ao fim de que se destinam;
- As pedras, ao serem jogadas na cava, devem ser apiloadas antes do lançamento da argamassa. Este processo deve se repetir até que a última camada de argamassa se iguale ao nível do terreno;

### **3.4 – BLOCO DE CONCRETO CICLÓPICO**

- As fundações dos pilaretes serão em blocos de concreto ciclópico com dimensões estabelecidas no projeto, respaldada no nível do terreno firme e regularizado;
- O concreto ciclópico será confeccionado com o uso de betoneira, preparado à parte, cujo volume, por ocasião do lançamento manual, será progressivamente incorporado uma quantidade de pedras-de-mão não superior a 70% do volume de concreto já preparado;
- O concreto será confeccionado com traço de 1:4,5:4,5 (cimento, areia e pedra britada nº 1);
- As pedras devem ficar perfeitamente imersas e envolvidas pelo concreto por todos os lados, de modo a não permanecerem apertadas entre si.



#### 4.0 – SUPERESTRUTURA

##### 4.1 a 4.8 – CONCRETO ARMADO $f_{ck} = 20$ a $25$ Mpa

- As estruturas serão confeccionadas em concreto armado com dimensões em acordo com o projeto e na necessidade de qualquer esclarecimento ou alteração, deverá ser consultada a fiscalização;
- A execução do concreto deverá obedecer às prescrições das NBR-6118, 6120 e 6122, e deverão ser adaptadas exatamente às dimensões de peça da estrutura projetada, construídas de modo a não se deformar sensivelmente sob a ação das cargas e pressões do concreto e suas fendas deverão ser vedadas com papel de saco de cimento no momento da concretagem;
- O concreto deverá ser confeccionado e dosado racionalmente, e apresentar a resistência característica exigida  $f_{ck}=20$  MPa para cintas e  $f_{ck}=25$  MPa para pilaretes conforme especificado em projeto;
- Antes do lançamento do concreto, as formas deverão ser limpas e molhadas até a saturação;
- As armaduras deverão obedecer às prescrições da NB-3 sendo que, antes de sua introdução nas formas, deverão estar limpas, não se admitindo a presença de graxas ou acentuada oxidação. Para os efeitos desta Norma, são adotadas as definições seguintes:
  - Barras são os produtos de aço obtidos pela laminação a quente e encruamento a frio de diâmetro igual ou superior a 5 mm;
  - Fios os produtos de aço obtidos por trefilação ou processo equivalente com diâmetro igual ou superior a 12,5 mm;
- As barras e fios de aço são classificados na seguinte categoria:
  - Categoria: CA-25; CA-32; CA-40; CA-50; CA-60;
  - Valor característico: 250; 320; 400; 500; 600 (fyk em MPa);
  - Notas:
    - a) a categoria CA-60 aplica-se somente para fios;



- b) novas categorias além das estabelecidas só são permitidas após sua introdução nesta Norma;
- c) para efeitos práticos de aplicação desta Norma admite-se  $1,0 \text{ MPa} = 0,1 \text{ kgf/cm}^2$ ;
- De acordo com o processo de fabricação, de barras e fios de aço para concreto armado classificam-se:
    - Barras de aço classe A obtidas por laminação a quente, sem necessidade de posterior deformação a frio;
    - Barras e fios de aço classe B obtidas por deformação a frio;
  - As barras e os fios de aço destinados à armadura para concreto armado devem ser isentos de defeitos prejudiciais, tais como: fissuras, esfoliações e corrosão;
  - A massa real das barras deve ser igual a sua massa nominal, com tolerância de  $\pm 6\%$  para diâmetro igual ou superior a 10 e de  $\pm 10\%$  para diâmetro inferior a 10; para os fios, essa tolerância é de  $\pm 6\%$ . A massa nominal é obtida multiplicando-se o comprimento de barra ou fio pela área da seção nominal e pela massa específica de  $7,85 \text{ kg/dm}^3$ ;
  - O comprimento normal de fabricação das barras e fios é de 11,00 m. A tolerância de comprimento é de 9%. Permite-se a existência de até 2% de barras curtas, porém de comprimento não inferior a 6,00 m;
  - As barras de qualquer categoria, de diâmetro igual ou superior a 10, com mossas e saliências devem apresentar marcas de laminação, em relevo, que identificam o fabricante e a categoria do material. A identificação far-se-á de 2,00 em 2,00 m, ou menos, ao longo da barra;
  - A identificação de cada barra de diâmetro menor que 10 e de cada fio é feita por pintura de topo, pelo menos em uma das extremidades. Os rolos são identificados com uma faixa pintada, abrangendo o toro;
  - Para a fixação da ferragem nas formas, serão utilizadas cocadas, confeccionadas em cimento e areia grossa com a mesma resistência da peça estrutural.
  - Toda a madeira deverá ser protegida contra exposição direta à chuva e ao sol, para não empenar;
  - Serão empregadas tábuas de madeira 3ª qualidade  $2,5 \times 30,0 \text{ cm}$  ( $1 \times 12''$ ) não aparelhada e peças de madeira de 3ª qualidade  $2,5 \times 5,0 \text{ cm}$  sendo lisas e isentas de textura que prejudique receber escritura manual;





## **5.0 – PISOS**

### **5.1 – LASTRO EM CONCRETO MAGRO, esp = 5cm**

- O assento da arquibancada será feito em concreto magro, não-estrutural, incluso aditivo impermeabilizante, com traço 1:4,5:4,5 (cimento, areia média e pedra britada) com espessura de 5 cm;

### **5.2 – EXECUÇÃO DE PISO CIMENTADO, esp. 2,0cm**

- O assento da arquibancada será em piso cimentado, sobre o lastro de concreto (item anterior), moldado na obra, com acabamento liso, mas não queimado;
- O piso deverá ter espessura de 2 cm, com traço 1:3 (cimento e areia média);

## **6.0 – PAREDE E PAINÉIS:**

### **6.1 – ALVENARIA DE ELEVAÇÃO**

- As paredes deverão obedecer às dimensões e alinhamentos indicados nas plantas do projeto de arquitetura, serão apuradas, alinhadas e colocadas em esquadro;
- Serão executadas em tijolos de furos, 9x14x19cm, assentados em 1 vez (espessura de 14 cm), sem falhas ou fendas, resistentes e de comprovada qualidade. Os tijolos deverão ser molhados antes de utilizados;
- A argamassa empregada será de cimento, cal, e areia média no traço 1:2:8;
- As juntas de argamassa terão espessura média de 1,5 cm, admitindo-se no máximo 2,0 cm.

## **7.0 – REVESTIMENTOS**

### **7.1 – CHAPISCO, esp = 0.5cm**

- As paredes deverão ser previamente chapiscadas com argamassa de cimento e areia média no traço 1:3 e preparo manual com espessura de 0,5 cm de modo a recobrir totalmente as paredes;
- Os revestimentos deverão apresentar apuramento perfeitamente desempenado, apurados, alinhados e nivelados, e as arestas serão vivas e perfeitas;



- As superfícies deverão ser limpas e molhadas abundantemente antes da aplicação de qualquer revestimento.

## **7.2 – REBOCO, esp = 2.0cm**

- Após a aplicação do chapisco, as paredes receberão reboco tipo paulista simples em uma só massa com acabamento camurçado e liso a fim de evitar imperfeições;
- Deverá ser regularizado, desempenado e alisados com espuma, devendo apresentar uma superfície plana e aprumada de 2,0 cm de espessura;
- A argamassa para reboco será de cimento, cal e areia fina no traço 1:2:8 preparado manualmente.

## **8.0 – PINTURA**

Todas as superfícies a serem pintadas deverão ser cuidadosamente limpas e preparadas para o tipo de pintura a que se destinam a fim de que seja garantida a eficiência e durabilidade do revestimento protetor, evitando levantamento de pó durante o trabalho até que as tintas estejam completamente secas. Não será permitido o trabalho nas superfícies que não estejam perfeitamente enxutas;

Deverão ser dadas tantas demãos quantas forem necessárias de forma a se obter uma coloração uniforme;

### **8.1 – APLICAÇÃO DO FUNDO SELADOR**

- Antes de proceder a pintura, as paredes da arquibancada deverão receber fundo selador acrílico;

### **8.2 – PINTURA COM TINTA ACRILICA**

- As paredes receberão pintura de acabamento com tinta acrílica, em duas demãos, conforme o projeto arquitetônico;
- Antes de ser pintada, a superfície deverá ser lixada e preparada para receber a pintura;
- Deve-se aguardar o tempo de secagem da tinta entre demãos.

## **9.0 – SERVIÇOS FINAIS**

### **9.1 – LIMPEZA FINAL DA OBRA**



- Toda a área construção da deverá ser entregue completamente limpa interna e externamente;
- Todos os revestimentos cimentado, cerâmico e piso etc., deverão ser limpos abundante e cuidadosamente de modo a não serem danificadas outras partes da obra por estes serviços de limpeza.

## **9.2 – CARGA MANUAL DE ENTULHO E TRANSPORTE EM CAMINHAO BASCULANTE**

- Todo material escavado, demolido e não reaproveitado deverá ser removido para locais previamente indicados pela fiscalização com caminhão basculante;
- Serão removidos para fora do canteiro todas as suas instalações provisórias e também todos os entulhos e restos de materiais provenientes da obra não aproveitáveis;
- Haverá particular cuidado a serem removidos quaisquer detritos, manchas ou salpicos de tinta ou argamassa endurecida das superfícies acabadas, sobretudo dos pisos.



PREFEITURA MUNICIPAL DE  
**IPIRANGA DO PIAUÍ**



## 9.0 – PLANILHAS ORÇAMENTARIAS



PREFEITURA MUNICIPAL DE  
**IPIRANGA DO PIAUÍ**



Obra  
CONSTRUÇÃO DO CENTRO OLIMPICO NO  
MUNICIPIO DE IPIRANGA DO PIAUI-PI

Bancos  
SINAPI - 06/2024 - Piauí  
ORSE - 06/2024 -  
Sergipe  
SEINFRA - 028 - Ceará

B.D.I. Encargos Sociais  
20,73% Desonerado: embutido nos  
preços unitário dos  
insumos de mão de obra,  
de acordo com as bases.

Planilha Orçamentária Resumida

Item	Descrição	Total
1	SERVIÇOS PRELIMINARES	60.784,31
2	MURO	89.175,92
3	CÔMODOS	512.494,45
4	PAVIMENTAÇÃO	16.576,15
5	SERVIÇOS COMPLEMENTARES	27.282,58
6	LIMPEZA FINAL DA OBRA	1.552,35
TOTAL COM BDI		R\$ 707.865,76



PREFEITURA MUNICIPAL DE  
**IPIRANGA DO PIAUÍ**



Obra  
CONSTRUÇÃO DO CENTRO OLÍMPICO NO MUNICÍPIO DE IPIRANGA DO PIAUÍ-PI

Bancos  
SINAPI - 06/2024 - Piauí  
ORSE - 06/2024 - Sergipe  
SEINFRA - 028 - Ceará

B.D.I.  
20,73%

Encargos Sociais  
Desonerado: embutido nos preços  
unitário dos insumos de mão de obra, de  
acordo com as bases.

Orçamento Sintético								
Item	Código	Banco	Descrição	Und	Quant.	Valor Unit	Valor Unit com BDI	Total
<b>1</b>			<b>SERVIÇOS PRELIMINARES</b>				<b>60.784,31</b>	<b>60.784,31</b>
1.1	VALENÇA 01	Próprio	ADMINISTRAÇÃO LOCAL	MÊS	6,00	6.920,75	8.355,42	50.132,52
1.2	51	ORSE	Placa de obra em chapa aço galvanizado, instalada - Rev 02_01/2022	m²	6,48	375,75	453,64	2.939,58
1.3	74077/003	SINAPI	LOCALIZAÇÃO CONVENCIONAL DE OBRA, ATRAVÉS DE GABARITO DE TABUAS CORRIDAS PONTALETADAS, COM REAPROVEITAMENTO DE 3 VEZES.	m²	550,48	6,95	8,39	4.618,52
1.4	73948/016	SINAPI	LIMPEZA MANUAL DO TERRENO (C/ RASPAGEM SUPERFICIAL)	m²	550,48	4,66	5,62	3.093,69
<b>2</b>			<b>MURO</b>				<b>89.175,92</b>	<b>89.175,92</b>
<b>2.1</b>			<b>MOVIMENTO DE TERRA</b>				<b>647,99</b>	<b>647,99</b>
2.1.1	93358	SINAPI	ESCAVAÇÃO MANUAL DE VALA COM PROFUNDIDADE MENOR OU IGUAL A 1,30 M. AF_02/2021	m³	7,28	73,73	89,01	647,99
<b>2.2</b>			<b>INFRAESTRUTURA</b>				<b>27.981,28</b>	<b>27.981,28</b>
2.2.1	C0054	SEINFRA	ALVENARIA DE EMBASAMENTO DE PEDRA ARGAMASSADA	m³	1,00	543,89	656,63	656,63
2.2.2	105033	SINAPI	CINTA DE AMARRAÇÃO DE ALVENARIA MOLDADA IN LOCO COM UTILIZAÇÃO DE BLOCOS CANALETA, ESPESSURA DE *15* CM. AF_03/2024	M	93,90	53,58	64,68	6.073,45
2.2.3	95952	SINAPI	EXECUÇÃO DE ESTRUTURAS DE CONCRETO ARMADO CONVENCIONAL, PARA EDIFICAÇÃO HABITACIONAL MULTIFAMILIAR (PRÉDIO), FCK = 25 MPA - FUNDAÇÃO	m³	8,11	2.170,44	2.620,37	21.251,20
<b>2.3</b>			<b>SUPERESTRUTURA</b>				<b>16.272,49</b>	<b>16.272,49</b>
2.3.1	95952	SINAPI	(COMPOSIÇÃO REPRESENTATIVA) EXECUÇÃO DE ESTRUTURAS DE CONCRETO ARMADO CONVENCIONAL, PARA EDIFICAÇÃO HABITACIONAL MULTIFAMILIAR (PRÉDIO), FCK = 25 MPA. AF_01/2017	m³	6,21	2.170,44	2.620,37	16.272,49
<b>2.4</b>			<b>ALVENARIA</b>				<b>17.639,55</b>	<b>17.639,55</b>
2.4.1	103329	SINAPI	ALVENARIA DE VEDAÇÃO DE BLOCOS CERÂMICOS FURADOS NA HORIZONTAL DE 9X19X19 CM (ESPESSURA 9 CM) E ARGAMASSA DE ASSENTAMENTO COM PREPARO MANUAL. AF_12/2021	m²	179,10	81,58	98,49	17.639,55
<b>2.5</b>			<b>REVESTIMENTO</b>				<b>10.713,75</b>	<b>10.713,75</b>
2.5.1	87904	SINAPI	CHAPISCO APLICADO EM ALVENARIA (COM PRESENÇA DE VÃOS) E ESTRUTURAS DE CONCRETO DE FACHADA, COM COLHER DE PEDREIRO. ARGAMASSA TRAÇO 1:3 COM PREPARO MANUAL. AF_10/2022	m²	358,20	7,70	9,29	3.327,67
2.5.2	87529	SINAPI	MASSA ÚNICA, EM ARGAMASSA TRAÇO 1:2:8, PREPARO MECÂNICO, APLICADA MANUALMENTE EM PAREDES INTERNAS DE AMBIENTES COM ÁREA ENTRE 5M² E 10M², E = 17,5MM, COM TALISCAS. AF_03/2024	m²	179,10	34,16	41,24	7.386,08
<b>2.6</b>			<b>PINTURA</b>				<b>5.623,74</b>	<b>5.623,74</b>
2.6.1	88487	SINAPI	APLICAÇÃO MANUAL DE PINTURA COM TINTA LÁTEX PVA EM PAREDES, DUAS DEMÃOS. AF_06/2014	m²	358,20	13,01	15,70	5.623,74
<b>2.7</b>			<b>ESQUADRIAS</b>				<b>10.297,12</b>	<b>10.297,12</b>
2.7.1	1851	ORSE	Grade tubo ferro galvanizado 1 1/2"	m²	23,84	269,67	325,57	7.761,58
2.7.2	4330	ORSE	Portão em tubo de aço galvanizado d=1", padrão escolas	m²	5,94	353,57	426,86	2.535,54
<b>3</b>			<b>CÔMODOS</b>				<b>512.494,45</b>	<b>512.494,45</b>
<b>3.1</b>			<b>MOVIMENTO DE TERRA</b>				<b>3.344,10</b>	<b>3.344,10</b>
3.1.1	93358	SINAPI	ESCAVAÇÃO MANUAL DE VALA COM	m³	37,57	73,73	89,01	3.344,10
<b>3.2</b>			<b>INFRAESTRUTURA</b>				<b>52.263,23</b>	<b>52.263,23</b>
3.2.1	C0054	SEINFRA	ALVENARIA DE EMBASAMENTO DE PEDRA	m³	13,71	543,89	656,63	9.002,39
3.2.2	105033	SINAPI	CINTA DE AMARRAÇÃO DE ALVENARIA MOLDADA IN LOCO COM UTILIZAÇÃO DE BLOCOS CANALETA, ESPESSURA DE *15* CM. AF_03/2024	M	150,28	53,58	64,68	9.720,11
3.2.3	95952	SINAPI	EXECUÇÃO DE ESTRUTURAS DE CONCRETO ARMADO CONVENCIONAL, PARA EDIFICAÇÃO HABITACIONAL MULTIFAMILIAR (PRÉDIO), FCK = 25 MPA - FUNDAÇÃO	m³	12,80	2.170,44	2.620,37	33.540,73



PREFEITURA MUNICIPAL DE  
**IPIRANGA DO PIAUÍ**



<b>3.3</b>			<b>SUPERESTRUTURA</b>				<b>46.026,73</b>	<b>46.026,73</b>
3.3.1	95952	SINAPI	(COMPOSIÇÃO REPRESENTATIVA) EXECUÇÃO DE ESTRUTURAS DE CONCRETO ARMADO CONVENCIONAL, PARA EDIFICAÇÃO HABITACIONAL MULTIFAMILIAR (PRÉDIO), FCK = 25 MPA. AF_01/2017	m³	14,59	2.170,44	2.620,37	38.231,19
3.3.2	92467	SINAPI	MONTAGEM E DESMONTAGEM DE FÔRMA DE VIGA, ESCORAMENTO COM GARFO DE MADEIRA, PÉ-DIREITO SIMPLES, EM CHAPA DE MADEIRA PLASTIFICADA, 10 UTILIZAÇÕES. AF_09/2020	m²	63,58	101,56	122,61	7.795,54
<b>3.4</b>			<b>ALVENARIA</b>				<b>65.018,38</b>	<b>65.018,38</b>
3.4.1	103329	SINAPI	ALVENARIA DE VEDAÇÃO DE BLOCOS CERÂMICOS FURADOS NA HORIZONTAL DE 9X19X19 CM (ESPESSURA 9 CM) E ARGAMASSA DE ASSENTAMENTO COM PREPARO MANUAL. AF_12/2021	m²	562,05	81,58	98,49	55.356,30
3.4.2	103329	SINAPI	ALVENARIA DE VEDAÇÃO DE BLOCOS CERÂMICOS FURADOS NA HORIZONTAL DE 9X19X19 CM (ESPESSURA 9 CM) E ARGAMASSA DE ASSENTAMENTO COM PREPARO MANUAL - PLATIBANDA	m²	36,96	81,58	98,49	3.640,19
3.4.3	93184	SINAPI	VERGA PRÉ-MOLDADA COM ATÉ 1,5 M DE VÃO, ESPESSURA DE *20* CM. AF_03/2024	M	113,61	27,56	33,27	3.779,80
3.4.4	93195	SINAPI	CONTRAVERGA PRÉ-MOLDADA PARA VÃOS DE MAIS DE 1,5 M DE COMPRIMENTO. AF_03/2016	M	37,17	49,97	60,32	2.242,09
<b>3.5</b>			<b>PISO</b>				<b>60.999,42</b>	<b>60.999,42</b>
3.5.1	94342	SINAPI	ATERRO MANUAL DE VALAS COM AREIA PARA ATERRO. AF_08/2023	m³	167,51	85,50	103,22	17.290,38
3.5.2	87622	SINAPI	CONTRAPISO EM ARGAMASSA TRAÇO 1:4 (CIMENTO E AREIA), PREPARO MANUAL, APLICADO EM ÁREAS SECAS SOBRE LAJE, ADERIDO, ACABAMENTO NÃO REFORÇADO, ESPESSURA 2CM. AF_07/2021	m²	33,50	35,30	42,61	1.427,43
3.5.3	104607	SINAPI	REVESTIMENTO CERÂMICO PARA PISO COM PLACAS TIPO ESMALTADA EXTRA DE DIMENSÕES 45X45 CM APLICADA EM DIAGONAL EM AMBIENTES DE ÁREA MAIOR QUE 10 M². AF_02/2023_PE	m²	335,01	104,54	126,21	42.281,61
<b>3.6</b>			<b>COBERTURA</b>				<b>61.308,64</b>	<b>61.308,64</b>
3.6.1	92541	SINAPI	TRAMA DE MADEIRA COMPOSTA POR RIPAS, CAIBROS E TERÇAS PARA TELHADOS DE ATÉ 2 ÁGUAS PARA TELHA CERÂMICA CAPACANAL, INCLUSO TRANSPORTE VERTICAL. AF_07/2019	m²	232,07	57,73	69,69	16.172,95
3.6.2	94201	SINAPI	TELHAMENTO COM TELHA CERÂMICA CAPACANAL, TIPO COLONIAL, COM ATÉ 2 ÁGUAS, INCLUSO TRANSPORTE VERTICAL. AF_07/2019	m²	232,07	35,26	42,56	9.876,89
3.6.3	94219	SINAPI	CUMEIRA E ESPIGÃO PARA TELHA CERÂMICA EMBOÇADA COM ARGAMASSA TRAÇO 1:2:9 (CIMENTO, CAL E AREIA), PARA TELHADOS COM MAIS DE 2 ÁGUAS, INCLUSO TRANSPORTE VERTICAL. AF_07/2019	M	38,94	27,09	32,70	1.273,33
3.6.4	92620	SINAPI	FABRICAÇÃO E INSTALAÇÃO DE TESOURA INTEIRA EM AÇO, VÃO DE 12 M, PARA TELHA ONDULADA DE FIBROCIMENTO, METÁLICA, PLÁSTICA OU TERMOACÚSTICA, INCLUSO IÇAMENTO. AF_07/2019	UN	4,00	1.967,61	2.375,49	9.501,96
3.6.5	104314	SINAPI	TRAMA DE AÇO COMPOSTA POR TERÇAS PARA TELHADOS DE ATÉ 2 ÁGUAS PARA TELHA ONDULADA DE FIBROCIMENTO, METÁLICA, PLÁSTICA OU TERMOACÚSTICA, INCLUSO TRANSPORTE VERTICAL (EM KG). AF_07/2019	KG	150,00	10,56	12,74	1.911,00
3.6.6	94216	SINAPI	TELHAMENTO COM TELHA METÁLICA TERMOACÚSTICA E = 30 MM, COM ATÉ 2 ÁGUAS, INCLUSO IÇAMENTO. AF_07/2019	m²	81,01	180,43	217,83	17.646,40
3.6.7	94231	SINAPI	RUFO EM CHAPA DE AÇO GALVANIZADO NÚMERO 24, CORTE DE 25 CM, INCLUSO TRANSPORTE VERTICAL. AF_07/2019	M	20,78	51,75	62,47	1.298,12
3.6.8	COMPOSIÇÃO AL 1805	Próprio	CHAPIM DE CONCRETO: 25x5cm	M	36,96	81,31	98,16	3.627,99
<b>3.7</b>			<b>FORRO</b>				<b>17.662,25</b>	<b>17.662,25</b>



PREFEITURA MUNICIPAL DE  
**IPIRANGA DO PIAUÍ**



3.7.1	96116	SINAPI	FORRO EM RÉGUAS DE PVC, FRISADO, PARA AMBIENTES COMERCIAIS, INCLUSIVE ESTRUTURA BIDIRECIONAL DE FIXAÇÃO. AF_08/2023_PS	m²	204,59	71,51	86,33	17.662,25
<b>3.8</b>			<b>REVESTIMENTOS</b>				<b>73.393,24</b>	<b>73.393,24</b>
3.8.1	87904	SINAPI	CHAPISCO APLICADO EM ALVENARIA (COM PRESENÇA DE VÃOS) E ESTRUTURAS DE CONCRETO DE FACHADA, COM COLHER DE PEDREIRO. ARGAMASSA TRAÇO 1:3 COM PREPARO MANUAL. AF_10/2022	m²	1.124,09	7,70	9,29	10.442,79
3.8.2	87529	SINAPI	MASSA ÚNICA, EM ARGAMASSA TRAÇO 1:2:8, PREPARO MECÂNICO, APLICADA MANUALMENTE EM PAREDES INTERNAS DE AMBIENTES COM ÁREA ENTRE 5M² E 10M², E = 17,5MM, COM TALISCAS. AF_03/2024	m²	1.124,09	34,16	41,24	46.357,47
3.8.3	87273	SINAPI	REVESTIMENTO CERÂMICO PARA PAREDES INTERNAS COM PLACAS TIPO ESMALTADA EXTRA DE DIMENSÕES 33X45 CM APLICADAS NA ALTURA INTEIRA DAS PAREDES. AF_02/2023_PE	m²	148,43	92,60	111,79	16.592,98
<b>3.9</b>			<b>PINTURA</b>				<b>40.476,55</b>	<b>40.476,55</b>
3.9.1	88497	SINAPI	EMASSAMENTO COM MASSA LÁTEX, APLICAÇÃO EM PAREDE, DUAS DEMÃOS, LIXAMENTO MANUAL. AF_04/2023	m²	1.124,09	14,29	17,25	19.390,55
3.9.2	88485	SINAPI	FUNDO SELADOR ACRÍLICO, APLICAÇÃO MANUAL EM PAREDE, UMA DEMÃO. AF_04/2023	m²	1.124,09	3,80	4,58	5.148,33
3.9.3	88489	SINAPI	PINTURA LÁTEX ACRÍLICA PREMIUM, APLICAÇÃO MANUAL EM PAREDES, DUAS DEMÃOS. AF_04/2023	m²	1.124,09	11,20	13,52	15.197,69
3.9.4	100744	SINAPI	PINTURA COM TINTA ALQUÍDICA DE ACABAMENTO (ESMALTE SINTÉTICO BRILHANTE) APLICADA A ROLO OU PINCEL SOBRE PERFIL METÁLICO EXECUTADO EM FÁBRICA (POR DEMÃO). AF_01/2020	m²	59,58	10,29	12,42	739,98
<b>3.10</b>			<b>ESQUADRIAS</b>				<b>30.532,96</b>	<b>30.532,96</b>
3.10.1	100701	SINAPI	PORTA DE FERRO, DE ABRIR, TIPO GRADE COM CHAPA, COM GUARNIÇÕES. AF_12/2019	m²	3,89	412,18	497,62	1.933,25
3.10.2	91307	SINAPI	FECHADURA DE EMBUTIR PARA PORTAS INTERNAS, COMPLETA, ACABAMENTO PADRÃO POPULAR, COM EXECUÇÃO DE FURO - FORNECIMENTO E INSTALAÇÃO. AF_12/2019	UN	9,00	84,41	101,90	917,10
3.10.3	90823	SINAPI	PORTA DE MADEIRA PARA PINTURA, SEMI-OCA (LEVE OU MÉDIA), 90X210CM, ESPESURA DE 3,5CM, INCLUSIVE DOBRADIÇAS - FORNECIMENTO E INSTALAÇÃO. AF_12/2019	UN	9,00	426,75	515,21	4.636,89
3.10.4	94570	SINAPI	JANELA DE ALUMÍNIO DE CORRER COM 2 FOLHAS PARA VIDROS, COM VIDROS, BATENTE, ACABAMENTO COM ACETATO OU BRILHANTE E FERRAGENS. EXCLUSIVE ALIZAR E CONTRAMARCO. FORNECIMENTO E INSTALAÇÃO. AF_12/2019	m²	25,63	347,18	419,15	10.742,81
3.10.5	102168	SINAPI	INSTALAÇÃO DE VIDRO LISO INCOLOR, E = 8 MM, EM ESQUADRIA DE ALUMÍNIO OU PVC, FIXADO COM BAGUETE. AF_01/2021_PS	m²	25,63	397,60	480,02	12.302,91
<b>3.11</b>			<b>INSTALAÇÕES ELÉTRICAS</b>				<b>11.353,05</b>	<b>11.353,05</b>
3.11.1	Comp.020	Próprio	Instalações Elétricas	UNID	1,00	9.403,67	11.353,05	11.353,05
<b>3.12</b>			<b>INSTALAÇÕES HIDROSSANITÁRIAS</b>				<b>11.114,07</b>	<b>11.114,07</b>
3.12.1	4417	ORSE	Instalação Sanitária	un	3,00	2.121,67	2.561,49	7.684,47
3.12.2	4416	ORSE	Instalação Hidráulica	un	4,00	710,18	857,40	3.429,60
<b>3.13</b>			<b>LOUÇAS E METAIS</b>				<b>19.231,29</b>	<b>19.231,29</b>
3.13.1	86937	SINAPI	CUBA DE EMBUTIR OVAL EM LOUÇA BRANCA, 35 X 50CM OU EQUIVALENTE, INCLUSIVE VÁLVULA EM METAL CROMADO E SIFÃO FLEXÍVEL EM PVC - FORNECIMENTO E INSTALAÇÃO. AF_01/2020	UN	4,00	219,27	264,72	1.058,88
3.13.2	100861	SINAPI	SUPORTE MÃO FRANCESA EM AÇO, ABAS IGUAIS 30 CM, CAPACIDADE MINIMA 60 KG, BRANCO - FORNECIMENTO E INSTALAÇÃO. AF_01/2020	UN	6,00	32,14	38,80	232,80
3.13.3	C4070	SEINFRA	DIVISÓRIA DE GRANITO CINZA E=2cm	m²	19,64	472,38	570,30	11.200,69
3.13.4	86888	SINAPI	VASO SANITÁRIO SIFONADO COM CAIXA ACOPLADA LOUÇA BRANCA - FORNECIMENTO E INSTALAÇÃO. AF_01/2020	UN	4,00	461,86	557,60	2.230,40





PREFEITURA MUNICIPAL DE  
**IPIRANGA DO PIAUÍ**



3.13.5	100858	SINAPI	MICTÓRIO SIFONADO LOUÇA BRANCA - PADRÃO MÉDIO - FORNECIMENTO E INSTALAÇÃO. AF_01/2020	UN	2,00	752,13	908,04	1.816,08
3.13.6	C4068	SEINFRA	BANCADA DE GRANITO CINZA E=2cm	m <sup>2</sup>	2,20	411,71	497,05	1.093,51
3.13.7	86906	SINAPI	TORNEIRA CROMADA DE MESA, 1/2" OU 3/4", PARA LAVATÓRIO, PADRÃO POPULAR - FORNECIMENTO E INSTALAÇÃO. AF_01/2020	UN	5,00	78,40	94,65	473,25
3.13.8	COMP11	Próprio	KIT DE ACESSIBILIDADE PARA BANHEIRO	UND	1,00	932,40	1.125,68	1.125,68
<b>3.14</b>			<b>PAISAGISMO</b>				<b>19.770,54</b>	<b>19.770,54</b>
3.14.1	2394	ORSE	Fornecimento e espalhamento de terra vegetal preparada	m <sup>3</sup>	97,00	125,22	151,17	14.663,49
3.14.2	COMP.06	Próprio	GRAMA ESMERALDA (TRANSPORTE, FORNECIMENTO E APLICAÇÃO)	m <sup>2</sup>	97,00	43,61	52,65	5.107,05
<b>4</b>			<b>PAVIMENTAÇÃO</b>				<b>16.576,15</b>	<b>16.576,15</b>
4.1	94342	SINAPI	ATERRO MANUAL DE VALAS COM AREIA PARA ATERRO. AF_08/2023	m <sup>3</sup>	22,64	85,50	103,22	2.336,90
4.2	92396	SINAPI	EXECUÇÃO DE PASSEIO EM PISO INTERTRAVADO, COM BLOCO RETANGULAR COR NATURAL DE 20 X 10 CM, ESPESSURA 6 CM. AF_10/2022	m <sup>2</sup>	130,42	90,44	109,18	14.239,25
<b>5</b>			<b>SERVIÇOS COMPLEMENTARES</b>				<b>27.282,58</b>	<b>27.282,58</b>
5.1	C1620	SEINFRA	LETREIRO - LETRA EM ACM	UN	60,00	165,67	200,01	12.000,60
5.2	CEV 09	Próprio	aquisicao e instalacao de simbolo em ACM	m <sup>2</sup>	2,00	5.681,09	6.858,77	13.717,54
5.3	11986	ORSE	Placa de inauguração em alumínio com Acrílico, 80x60cm, com logomarca e moldura	un	1,00	1.295,82	1.564,44	1.564,44
<b>6</b>			<b>LIMPEZA FINAL DA OBRA</b>				<b>1.552,35</b>	<b>1.552,35</b>
6.1	2450	ORSE	Limpeza geral	m <sup>2</sup>	550,48	2,34	2,82	1.552,35
							<b>Total sem BDI</b>	<b>586.362,43</b>
							<b>Total do BDI</b>	<b>121.503,33</b>
							<b>Total Geral</b>	<b>707.865,76</b>



PREFEITURA MUNICIPAL DE  
**IPIRANGA DO PIAUÍ**



## 10- COMPOSIÇÕES DE CUSTO UNITÁRIO



# PREFEITURA MUNICIPAL DE IPIRANGA DO PIAUÍ



Obra:  
CONSTRUÇÃO DO CENTRO OLIMPICO NO MUNICIPIO DE IPIRANGA DO PIAUI-PI

Bancos  
SINAPI - 06/2024 - Piauí  
ORSE - 06/2024 - Sergipe  
SEINFRA - 028 - Ceará

B.D.I.  
20,73%

Encargos Sociais  
Desonerado: embutido nos  
preços unitário dos insumos  
de mão de obra, de acordo  
com as bases.

## Composições Analíticas com Preço Unitário

Composições Principais										
1.1	Código	Banco	Descrição	Tipo	Und	Quant.	Valor Unit	Total		
Composição	VALENÇA	Próprio	ADMINISTRAÇÃO LOCAL	CANT - CANTEIRO DE OBRAS	MÊS	1,0000000	6.920,75	6.920,75		
Composição o Auxiliar	90776	SINAPI	ENCARREGADO GERAL COM ENCARGOS COMPLEMENTARES	SEDI - SERVIÇOS DIVERSOS	H	35,0000000	29,10	1.018,50		
Composição o Auxiliar	90778	SINAPI	ENGENHEIRO CIVIL DE OBRA PLENO COM ENCARGOS COMPLEMENTARES	SEDI - SERVIÇOS DIVERSOS	H	25,0000000	104,71	2.617,75		
Composição o Auxiliar	90767	SINAPI	APONTADOR OU APROPRIADOR COM ENCARGOS COMPLEMENTARES	SEDI - SERVIÇOS DIVERSOS	H	35,0000000	19,05	666,75		
Composição o Auxiliar	90778	SINAPI	ENGENHEIRO CIVIL DE OBRA PLENO COM ENCARGOS COMPLEMENTARES	SEDI - SERVIÇOS DIVERSOS	H	25,0000000	104,71	2.617,75		
				MO sem LS		6.640,65	LS =>	0,00	MO com LS =>	6.640,65
				Valor do BDI		1.434,67		Valor com BDI =>	8.355,42	

1.2	Código	Banco	Descrição	Tipo	Und	Quant.	Valor Unit	Total
Composição	51	ORSE	Placa de obra em chapa aço galvanizado, instalada - Rev 02_01/2022	Mobilização / Instalações Provisórias / Desmobilização	m²	1,0000000	375,75	375,75
Insumo	6995	ORSE	Madeira mista serrada (sarrafo) 2,2 x 5,5cm - 0,00121 m³/m	Material	m	1,0000000	3,52	3,52
Composição	10549	ORSE	Encargos Complementares - Servente	Provisórios	h	2,0000000	3,79	7,58
Insumo	1569	ORSE	Madeira mista serrada (barrote) 6 x 6cm - 0,0036 m³/m (angelim, louro)	Material	m	4,0000000	6,75	27,00
Insumo	00001213/S INAPI	ORSE	Carpinteiro de formas ou oficial (horista)	Mão de Obra	h	1,0000000	19,13	19,13
Composição	10551	ORSE	Encargos Complementares - Carpinteiro	Provisórios	h	1,0000000	3,69	3,69
Insumo	00006111/S INAPI	ORSE	Servente de obras (horista)	Mão de Obra	h	2,0000000	13,65	27,30
Insumo	00004813/S INAPI	ORSE	Placa de obra (para construcao civil) em chapa galvanizada *n.	Material	m²	1,0000000	285,00	285,00
Insumo	00005075/S INAPI	ORSE	Prego de aço polido com cabeça 18 x 30 (2 3/4 x 10)	Material	kg	0,1500000	15,82	2,37

## Detalhamento de Cálculo ORSE

	Código	Banco	Descrição	Tipo	Und	Quant.	Valor Unit	Total
Insumo	10362	ORSE	Seguro de vida e acidente em grupo	Serviços	un	0,0135000	12,54	0,16
Insumo	10579	ORSE	Chave de fenda chata 30 cm	Material	un	0,0002000	26,89	0,00
Insumo	941	ORSE	Fardamento com mangas curta	Material	un	0,0045000	190,35	0,85
Insumo	00012893/S INAPI	ORSE	Bota de segurança com biqueira de aço e colarinho acolchoado	Material	par	0,0023000	64,80	0,14
Insumo	11248	ORSE	Furadeira e Parafusadeira eletrica Bosch ou Similar	Equipamento	un	0,0001000	246,00	0,02
Insumo	6995	ORSE	Madeira mista serrada (sarrafo) 2,2 x 5,5cm - 0,00121 m³/m	Material	m	1,0000000	3,52	3,52
Insumo	00002711/S INAPI	ORSE	Carrinho de mão de aço capacidade 50 a 60 l, pneu com camara	Material	un	0,0004000	180,00	0,07
Insumo	1651	ORSE	Óculos branco proteção	Material	pr	0,0023000	6,35	0,01
Insumo	10596	ORSE	Protetor auricular	Material	un	0,0135000	4,90	0,06
Insumo	00012894/S INAPI	ORSE	Capa para chuva em pvc com forro de poliester, com capuz (amarela ou azul)	Material	un	0,0006000	17,55	0,01
Insumo	10761	ORSE	Refeição - café da manhã ( café com leite e dois pães com manteiga)	Serviços	un	0,3054000	5,00	1,52
Insumo	10599	ORSE	Protetor solar fps 30 com 120ml	Material	un	0,0054000	18,00	0,09
Insumo	4729	ORSE	Marreta 1 kg com cabo	Material	un	0,0002000	31,50	0,00
Insumo	00012895/S INAPI	ORSE	Capacete de segurança aba frontal com suspensao de	Material	un	0,0018000	13,50	0,02
Insumo	10517	ORSE	Exames admissionais/demissionais (checkup)	Serviços	cj	0,0012000	300,00	0,36
Insumo	4728	ORSE	Talhadeira chata 10"	Material	un	0,0006000	18,58	0,01
Insumo	11244	ORSE	Martelo com unha	Material	un	0,0002000	48,95	0,00
Insumo	10577	ORSE	Serrote 40cm	Material	un	0,0001000	29,90	0,00
Insumo	2378	ORSE	Vale transporte	Material	un	0,2536000	4,50	1,14
Insumo	1569	ORSE	Madeira mista serrada (barrote) 6 x 6cm - 0,0036 m³/m	Material	m	4,0000000	6,75	27,00
Insumo	00004813/S INAPI	ORSE	Placa de obra (para construcao civil) em chapa galvanizada *n. 22", adesivada, de *2,4 x 1,2" m (sem postes para fixacao)	Material	m²	1,0000000	285,00	285,00
Insumo	00006111/S INAPI	ORSE	Servente de obras (horista)	Mão de Obra	h	2,0000000	13,65	27,30
Insumo	11249	ORSE	Serra circular eletrica portatil	Equipamento	un	0,0001000	518,00	0,05
Insumo	00005075/S INAPI	ORSE	Prego de aço polido com cabeça 18 x 30 (2 3/4 x 10)	Material	kg	0,1500000	15,82	2,37
Insumo	00001213/S INAPI	ORSE	Carpinteiro de formas ou oficial (horista)	Mão de Obra	h	1,0000000	19,13	19,13
Insumo	10788	ORSE	Pá quadrada	Material	un	0,0004000	36,90	0,01
Insumo	158	ORSE	Almoço (Participação do empregador)	Material	un	0,3054000	14,00	4,27
Insumo	10578	ORSE	Formão grande	Material	un	0,0002000	15,15	0,00



# PREFEITURA MUNICIPAL DE IPIRANGA DO PIAUÍ



Insumo	10492	ORSE	Cesta Básica	Material	un	0,0135000	190,00	2,56	
Insumo	00012892/SINAPI	ORSE	Luva raspa de couro, cano curto (punho *7* cm)	Material	par	0,0069000	12,15	0,08	
				MO sem LS	46,43	LS =>	0,00	MO com LS =>	46,43
				=>					
				Valor do BDI	77,89			Valor com BDI =>	453,64
				=>					

1.3	Código	Banco	Descrição	Tipo	Und	Quant.	Valor Unit	Total	
Composição o	74077/003	SINAPI	LOCACAO CONVENCIONAL DE OBRA, ATRAVÉS DE GABARITO DE TABUAS CORRIDAS PONTALETADAS, COM REAPROVEITAMENTO DE 3 VEZES.	SERT - SERVIÇOS TÉCNICOS	m²	1,0000000	6,95	6,95	
Composição o Auxiliar	88262	SINAPI	CARPINTEIRO DE FORMAS COM ENCARGOS COMPLEMENTARES	SEDI - SERVIÇOS DIVERSOS	H	0,1000000	22,93	2,29	
Composição o Auxiliar	88316	SINAPI	SERVEANTE COM ENCARGOS COMPLEMENTARES	SEDI - SERVIÇOS DIVERSOS	H	0,1000000	18,64	1,86	
Insumo	00005061	SINAPI	PREGO DE ACO POLIDO COM CABECA 18 X 27 (2 1/2 X 10)	Material	KG	0,0100000	20,00	0,20	
Insumo	00000337	SINAPI	ARAME RECOZIDO 18 BWG, 1,25 MM (0,01 KG/M)	Material	KG	0,0200000	11,00	0,22	
Insumo	00004491	SINAPI	PONTLETE *7,5 X 7,5* CM EM PINUS, MISTA OU EQUIVALENTE DA REGIAO - BRUTA	Material	M	0,1200000	9,95	1,19	
Insumo	00010567	SINAPI	TABUA *2,5 X 23* CM EM PINUS, MISTA OU EQUIVALENTE DA REGIAO - BRUTA	Material	M	0,1067000	11,24	1,19	
				MO sem LS	2,89	LS =>	0,00	MO com LS =>	2,89
				=>					
				Valor do BDI	1,44			Valor com BDI =>	8,39
				=>					

1.4	Código	Banco	Descrição	Tipo	Und	Quant.	Valor Unit	Total	
Composição o	73948/016	SINAPI	LIMPEZA MANUAL DO TERRENO (C/ RASPAGEM SUPERFICIAL)	SEDI - SERVIÇOS DIVERSOS	m²	1,0000000	4,66	4,66	
Composição o Auxiliar	88316	SINAPI	SERVEANTE COM ENCARGOS COMPLEMENTARES	SEDI - SERVIÇOS DIVERSOS	H	0,2500000	18,64	4,66	
				MO sem LS	3,08	LS =>	0,00	MO com LS =>	3,08
				=>					
				Valor do BDI	0,96			Valor com BDI =>	5,62
				=>					

2.1.1	Código	Banco	Descrição	Tipo	Und	Quant.	Valor Unit	Total	
Composição o	93358	SINAPI	ESCAVAÇÃO MANUAL DE VALA COM PROFUNDIDADE MENOR OU IGUAL A 1,30 M. AF_02/2021	MOV T - MOVIMENTO DE TERRA	m³	1,0000000	73,73	73,73	
Composição o Auxiliar	88316	SINAPI	SERVEANTE COM ENCARGOS COMPLEMENTARES	SEDI - SERVIÇOS DIVERSOS	H	3,9560000	18,64	73,73	
				MO sem LS	48,73	LS =>	0,00	MO com LS =>	48,73
				=>					
				Valor do BDI	15,28			Valor com BDI =>	89,01
				=>					

2.2.1	Código	Banco	Descrição	Tipo	Und	Quant.	Valor Unit	Total	
Composição o	C0054	SEINFRA	ALVENARIA DE EMBASAMENTO DE PEDRA ARGAMASSADA	EMBASAMENTOS E BALDRAMES	m³	1,0000000	543,89	543,89	
Insumo	I0109	SEINFRA	AREIA MÉDIA	Material	m³	0,3648000	83,58	30,48	
Insumo	I2391	SEINFRA	PEDREIRO	Mão de Obra	H	6,0000000	24,16	144,96	
Insumo	I0805	SEINFRA	CIMENTO PORTLAND	Material	KG	109,5000000	0,71	77,74	
Insumo	I1600	SEINFRA	PEDRA DE MÃO (RACHÃO)	Material	m³	1,1000000	113,25	124,57	
Insumo	I2543	SEINFRA	SERVEANTE	Mão de Obra	H	9,0000000	18,46	166,14	
				MO sem LS	311,10	LS =>	0,00	MO com LS =>	311,10
				=>					
				Valor do BDI	112,74			Valor com BDI =>	656,63
				=>					

2.2.2	Código	Banco	Descrição	Tipo	Und	Quant.	Valor Unit	Total
Composição o	105033	SINAPI	CINTA DE AMARRAÇÃO DE ALVENARIA MOLDADA IN LOCO COM UTILIZAÇÃO DE BLOCOS CANALETA.	FUES - FUNDAÇÕES E ESTRUTURAS	M	1,0000000	53,58	53,58
Composição o Auxiliar	89994	SINAPI	GRAUTEAMENTO DE CINTA INTERMEDIÁRIA OU DE CONTRAVERGA EM ALVENARIA ESTRUTURAL. AF_09/2021	FUES - FUNDAÇÕES E ESTRUTURAS	m³	0,0210000	1.051,04	22,07
Composição o Auxiliar	88309	SINAPI	PEDREIRO COM ENCARGOS COMPLEMENTARES	SEDI - SERVIÇOS DIVERSOS	H	0,2410000	23,26	5,60
Composição o Auxiliar	88316	SINAPI	SERVEANTE COM ENCARGOS COMPLEMENTARES	SEDI - SERVIÇOS DIVERSOS	H	0,1210000	18,64	2,25
Composição o Auxiliar	89998	SINAPI	ARMAÇÃO DE CINTA DE ALVENARIA ESTRUTURAL; DIÂMETRO DE 10,0 MM. AF_09/2021	FUES - FUNDAÇÕES E ESTRUTURAS	KG	1,2340000	8,96	11,05
Composição o Auxiliar	87294	SINAPI	ARGAMASSA TRAÇO 1:2:9 (EM VOLUME DE CIMENTO, CAL E AREIA ÚMIDA) PARA EMBOÇO/MASSA ÚNICA/ASSENTAMENTO DE ALVENARIA DE VEDAÇÃO, PREPARO MECÂNICO COM BETONEIRA 600 L. AF_08/2019	SEDI - SERVIÇOS DIVERSOS	m³	0,0015000	581,84	0,87
Insumo	00000659	SINAPI	CANALETA DE CONCRETO 14 X 19 X 19 CM (CLASSE C -	Material	UN	5,3400000	2,20	11,74



# PREFEITURA MUNICIPAL DE IPIRANGA DO PIAUÍ



MO sem LS =>	11,34	LS =>	0,00	MO com LS =>	11,34
Valor do BDI =>	11,10			Valor com BDI =>	64,68

2.2.3	Código	Banco	Descrição	Tipo	Und	Quant.	Valor Unit	Total	
Composição o	95952	SINAPI	(COMPOSIÇÃO REPRESENTATIVA) EXECUÇÃO DE ESTRUTURAS DE CONCRETO ARMADO CONVENCIONAL, PARA EDIFICAÇÃO HABITACIONAL MULTIFAMILIAR (PRÉDIO), FCK = 25 MPA. AF_01/2017	FUES - FUNDAÇÕES E ESTRUTURAS	m³	1,000000	2.170,44	2.170,44	
Composição o Auxiliar	92769	SINAPI	ARMAÇÃO DE LAJE DE ESTRUTURA CONVENCIONAL DE CONCRETO ARMADO UTILIZANDO AÇO CA-50 DE 6,3 MM -	FUES - FUNDAÇÕES E ESTRUTURAS	KG	8,470000	11,32	95,88	
Composição o Auxiliar	92763	SINAPI	ARMAÇÃO DE PILAR OU VIGA DE ESTRUTURA CONVENCIONAL DE CONCRETO ARMADO UTILIZANDO	FUES - FUNDAÇÕES E ESTRUTURAS	KG	10,530000	8,34	87,82	
Composição o Auxiliar	92463	SINAPI	MONTAGEM E DESMONTAGEM DE FÔRMA DE VIGA, ESCORAMENTO COM GARFO DE MADEIRA, PÉ-DIREITO	FUES - FUNDAÇÕES E ESTRUTURAS	m²	1,870000	123,87	231,63	
Composição o Auxiliar	92764	SINAPI	ARMAÇÃO DE PILAR OU VIGA DE ESTRUTURA CONVENCIONAL DE CONCRETO ARMADO UTILIZANDO	FUES - FUNDAÇÕES E ESTRUTURAS	KG	3,850000	8,06	31,03	
Composição o Auxiliar	92759	SINAPI	ARMAÇÃO DE PILAR OU VIGA DE ESTRUTURA	FUES - FUNDAÇÕES E ESTRUTURAS	KG	7,130000	12,41	88,48	
Composição o Auxiliar	96543	SINAPI	ARMAÇÃO DE BLOCO UTILIZANDO AÇO CA-60 DE 5 MM - MONTAGEM. AF_01/2024	FUES - FUNDAÇÕES E ESTRUTURAS	KG	0,230000	17,28	3,97	
Composição o Auxiliar	95944	SINAPI	ARMAÇÃO DE ESCADA, DE UMA ESTRUTURA CONVENCIONAL DE CONCRETO ARMADO UTILIZANDO AÇO CA-50 DE 6,3 MM - MONTAGEM. AF_11/2020	FUES - FUNDAÇÕES E ESTRUTURAS	KG	0,510000	17,41	8,87	
Composição o Auxiliar	92765	SINAPI	ARMAÇÃO DE PILAR OU VIGA DE ESTRUTURA CONVENCIONAL DE CONCRETO ARMADO UTILIZANDO	FUES - FUNDAÇÕES E ESTRUTURAS	KG	0,430000	9,19	3,95	
Composição o Auxiliar	92770	SINAPI	ARMAÇÃO DE LAJE DE ESTRUTURA CONVENCIONAL DE CONCRETO ARMADO UTILIZANDO AÇO CA-50 DE 8,0 MM -	FUES - FUNDAÇÕES E ESTRUTURAS	KG	10,780000	10,65	114,80	
Composição o Auxiliar	92415	SINAPI	MONTAGEM E DESMONTAGEM DE FÔRMA DE PILARES RETANGULARES E ESTRUTURAS SIMILARES, PÉ-DIREITO	FUES - FUNDAÇÕES E ESTRUTURAS	m²	0,840000	140,16	117,73	
Composição o Auxiliar	92762	SINAPI	ARMAÇÃO DE PILAR OU VIGA DE ESTRUTURA CONVENCIONAL DE CONCRETO ARMADO UTILIZANDO	FUES - FUNDAÇÕES E ESTRUTURAS	KG	16,490000	9,89	163,08	
Composição o Auxiliar	103673	SINAPI	LANÇAMENTO COM USO DE BOMBA, ADENSAMENTO E ACABAMENTO DE CONCRETO EM ESTRUTURAS.	FUES - FUNDAÇÕES E ESTRUTURAS	m³	1,000000	35,59	35,59	
Composição o Auxiliar	95945	SINAPI	ARMAÇÃO DE ESCADA, DE UMA ESTRUTURA CONVENCIONAL DE CONCRETO ARMADO UTILIZANDO	FUES - FUNDAÇÕES E ESTRUTURAS	KG	0,620000	14,14	8,76	
Composição o Auxiliar	92522	SINAPI	MONTAGEM E DESMONTAGEM DE FÔRMA DE LAJE MACIÇA, PÉ-DIREITO SIMPLES, EM CHAPA DE MADEIRA	FUES - FUNDAÇÕES E ESTRUTURAS	m²	1,610000	38,85	62,54	
Composição o Auxiliar	101982	SINAPI	MONTAGEM E DESMONTAGEM DE FÔRMA PARA ESCADAS, COM 2 LANCES EM "U" E LAJE PLANA, EM	FUES - FUNDAÇÕES E ESTRUTURAS	m²	0,210000	212,74	44,67	
Composição o Auxiliar	96533	SINAPI	FABRICAÇÃO, MONTAGEM E DESMONTAGEM DE FÔRMA PARA VIGA BALDRAME, EM MADEIRA SERRADA, E=25 MM,	FUES - FUNDAÇÕES E ESTRUTURAS	m²	0,330000	93,89	30,98	
Composição o Auxiliar	92768	SINAPI	ARMAÇÃO DE LAJE DE ESTRUTURA CONVENCIONAL DE CONCRETO ARMADO UTILIZANDO AÇO CA-60 DE 5,0 MM -	FUES - FUNDAÇÕES E ESTRUTURAS	KG	0,830000	12,00	9,96	
Composição o Auxiliar	92427	SINAPI	MONTAGEM E DESMONTAGEM DE FÔRMA DE PILARES RETANGULARES E ESTRUTURAS SIMILARES, PÉ-DIREITO SIMPLES, EM CHAPA DE MADEIRA COMPENSADA RESINADA, 8 UTILIZAÇÕES. AF_09/2020	FUES - FUNDAÇÕES E ESTRUTURAS	m²	2,740000	60,24	165,05	
Composição o Auxiliar	92760	SINAPI	ARMAÇÃO DE PILAR OU VIGA DE ESTRUTURA	FUES - FUNDAÇÕES E ESTRUTURAS	KG	5,830000	11,75	68,50	
Composição o Auxiliar	92766	SINAPI	ARMAÇÃO DE PILAR OU VIGA DE ESTRUTURA CONVENCIONAL DE CONCRETO ARMADO UTILIZANDO AÇO CA-50 DE 25,0 MM - MONTAGEM. AF_06/2022	FUES - FUNDAÇÕES E ESTRUTURAS	KG	0,820000	9,09	7,45	
Composição o Auxiliar	92451	SINAPI	MONTAGEM E DESMONTAGEM DE FÔRMA DE VIGA,	FUES - FUNDAÇÕES E ESTRUTURAS	m²	0,570000	198,00	112,86	
Composição o Auxiliar	96546	SINAPI	ARMAÇÃO DE BLOCO UTILIZANDO AÇO CA-50 DE 10 MM - MONTAGEM. AF_01/2024	FUES - FUNDAÇÕES E ESTRUTURAS	KG	1,000000	12,37	12,37	
Composição o Auxiliar	92761	SINAPI	ARMAÇÃO DE PILAR OU VIGA DE ESTRUTURA CONVENCIONAL DE CONCRETO ARMADO UTILIZANDO AÇO CA-50 DE 8,0 MM - MONTAGEM. AF_06/2022	FUES - FUNDAÇÕES E ESTRUTURAS	KG	0,090000	11,07	0,99	
Composição o Auxiliar	96544	SINAPI	ARMAÇÃO DE BLOCO UTILIZANDO AÇO CA-50 DE 6,3 MM - MONTAGEM. AF_01/2024	FUES - FUNDAÇÕES E ESTRUTURAS	KG	0,160000	15,62	2,49	
Composição o Auxiliar	92510	SINAPI	MONTAGEM E DESMONTAGEM DE FÔRMA DE LAJE	FUES - FUNDAÇÕES E ESTRUTURAS	m²	0,470000	67,99	31,95	
Material	00001527	SINAPI	CONCRETO USINADO BOMBEAVAL, CLASSE DE RESISTENCIA C25, BRITA 0 E 1, SLUMP = 100 +/- 20 MM,	Material	M³	1,103000	570,30	629,04	
				MO sem LS =>	320,64	LS =>	0,00	MO com LS =>	320,64
				Valor do BDI =>	449,93			Valor com BDI =>	2.620,37

2.4.1	Código	Banco	Descrição	Tipo	Und	Quant.	Valor Unit	Total
Composição o	103329	SINAPI	ALVENARIA DE VEDAÇÃO DE BLOCOS CERÂMICOS FURADOS NA HORIZONTAL DE 9X19X19 CM (ESPESURA 9 CM) E ARGAMASSA DE ASSENTAMENTO COM PREPARO MANUAL. AF_12/2021	PARE - PAREDES/PAINELIS	m²	1,000000	81,58	81,58
Composição o Auxiliar	88316	SINAPI	SERVENTE COM ENCARGOS COMPLEMENTARES	SEDI - SERVIÇOS DIVERSOS	H	0,805000	18,64	15,00
Composição o Auxiliar	88309	SINAPI	PEDREIRO COM ENCARGOS COMPLEMENTARES	SEDI - SERVIÇOS DIVERSOS	H	1,610000	23,26	37,44



# PREFEITURA MUNICIPAL DE IPIRANGA DO PIAUÍ



Composição o Auxiliar	87369	SINAPI	ARGAMASSA TRAÇO 1:2:8 (EM VOLUME DE CIMENTO, CAL E AREIA MÉDIA ÚMIDA) PARA EMBOÇO/MASSA ÚNICA/ASSENTAMENTO DE ALVENARIA DE VEDAÇÃO, PREPARO MANUAL. AF_08/2019	SEDI - SERVIÇOS DIVERSOS	m³	0,0091000	695,17	6,32	
Insumo	00007271	SINAPI	BLOCO CERAMICO / TIJOLO VAZADO PARA ALVENARIA DE VEDAÇÃO, 8 FUROS NA HORIZONTAL DE 9 X 19 X 19 CM (L X A X C)	Material	UN	28,3100000	0,77	21,79	
Insumo	00037395	SINAPI	PINO DE ACO COM FURO, HASTE = 27 MM (ACAO DIRETA)	Material	CENTO	0,0050000	43,42	0,21	
Insumo	00034557	SINAPI	TELA DE ACO SOLDADA GALVANIZADA/ZINCADA PARA ALVENARIA, FIO D = *1,20 A 1,70* MM, MALHA 15 X 15 MM, (C X L) *50 X 7,5* CM	Material	M	0,4200000	1,97	0,82	
				MO sem LS =>	38,23	LS =>	0,00	MO com LS =>	38,23
				Valor do BDI =>	16,91			Valor com BDI =>	98,49

2.5.1	Código	Banco	Descrição	Tipo	Und	Quant.	Valor Unit	Total	
Composição o	87904	SINAPI	CHAPISCO APLICADO EM ALVENARIA (COM PRESENÇA DE VÃOS) E ESTRUTURAS DE CONCRETO DE FACHADA, PEDREIRO COM ENCARGOS COMPLEMENTARES	REVE - REVESTIMENTO E TRATAMENTO DE	m²	1,0000000	7,70	7,70	
Composição o Auxiliar	88309	SINAPI	CHAPISCO APLICADO EM ALVENARIA (COM PRESENÇA DE VÃOS) E ESTRUTURAS DE CONCRETO DE FACHADA, PEDREIRO COM ENCARGOS COMPLEMENTARES	SEDI - SERVIÇOS DIVERSOS	H	0,1724000	23,26	4,01	
Composição o Auxiliar	88316	SINAPI	SERVEnte COM ENCARGOS COMPLEMENTARES	SEDI - SERVIÇOS DIVERSOS	H	0,0575000	18,64	1,07	
Composição o Auxiliar	87377	SINAPI	ARGAMASSA TRAÇO 1:3 (EM VOLUME DE CIMENTO E AREIA GROSSA ÚMIDA) PARA CHAPISCO CONVENCIONAL, PREPARO MANUAL. AF_08/2019	SEDI - SERVIÇOS DIVERSOS	m³	0,0037000	709,50	2,62	
				MO sem LS	4,09	LS =>	0,00	MO com LS =>	4,09
				Valor do BDI	1,59			Valor com BDI =>	9,29

2.5.2	Código	Banco	Descrição	Tipo	Und	Quant.	Valor Unit	Total	
Composição o	87529	SINAPI	MASSA ÚNICA, EM ARGAMASSA TRAÇO 1:2:8, PREPARO MECÂNICO, APLICADA MANUALMENTE EM PAREDES	REVE - REVESTIMENTO E TRATAMENTO DE	m²	1,0000000	34,16	34,16	
Composição o Auxiliar	88309	SINAPI	MASSA ÚNICA, EM ARGAMASSA TRAÇO 1:2:8, PREPARO MECÂNICO, APLICADA MANUALMENTE EM PAREDES	SEDI - SERVIÇOS DIVERSOS	H	0,4724000	23,26	10,98	
Composição o Auxiliar	87292	SINAPI	ARGAMASSA TRAÇO 1:2:8 (EM VOLUME DE CIMENTO, CAL E AREIA MÉDIA ÚMIDA) PARA EMBOÇO/MASSA ÚNICA/ASSENTAMENTO DE ALVENARIA DE VEDAÇÃO, PREPARO MANUAL. AF_08/2019	SEDI - SERVIÇOS DIVERSOS	m³	0,0304000	617,78	18,78	
Composição o Auxiliar	88316	SINAPI	SERVEnte COM ENCARGOS COMPLEMENTARES	SEDI - SERVIÇOS DIVERSOS	H	0,2362000	18,64	4,40	
				MO sem LS =>	13,67	LS =>	0,00	MO com LS =>	13,67
				Valor do BDI =>	7,08			Valor com BDI =>	41,24

2.6.1	Código	Banco	Descrição	Tipo	Und	Quant.	Valor Unit	Total	
Composição o	88487	SINAPI	APLICAÇÃO MANUAL DE PINTURA COM TINTA LÁTEX PVA EM PAREDES, DUAS DEMÃOS. AF_06/2014	PINT - PINTURAS	m²	1,0000000	13,01	13,01	
Composição o Auxiliar	88310	SINAPI	SERVEnte COM ENCARGOS COMPLEMENTARES	SEDI - SERVIÇOS DIVERSOS	H	0,1300000	24,77	3,22	
Composição o Auxiliar	88316	SINAPI	SERVEnte COM ENCARGOS COMPLEMENTARES	SEDI - SERVIÇOS DIVERSOS	H	0,0480000	18,64	0,89	
Insumo	00007356	SINAPI	TINTA LATEX ACRILICA PREMIUM, COR BRANCO FOSCO	Material	L	0,3300000	26,99	8,90	
				MO sem LS =>	2,75	LS =>	0,00	MO com LS =>	2,75
				Valor do BDI =>	2,69			Valor com BDI =>	15,70

2.7.1	Código	Banco	Descrição	Tipo	Und	Quant.	Valor Unit	Total
Composição o	1851	ORSE	Grade tubo ferro galvanizado 1 1/2"	Esquadrias de Ferro	m²	1,0000000	269,67	269,67
Insumo	1058	ORSE	Gradil tubo ferro galvanizado 1 1/2"	Material	m²	1,0000000	222,72	222,72
Insumo	00004750/S INAPI	ORSE	Pedreiro (horista)	Mão de Obra	h	1,0000000	19,11	19,11
Composição o	10549	ORSE	Encargos Complementares - Servente	Provisórios	h	1,2000000	3,79	4,54
Insumo	00001379/S INAPI	ORSE	Cimento portland composto cp ii-32	Material	kg	2,8000000	0,78	2,18
Composição o	10550	ORSE	Encargos Complementares - Pedreiro	Provisórios	h	1,0000000	3,66	3,66
Insumo	00000370/S INAPI	ORSE	Areia media - posto jazida/fornecedor (retirado na jazida, sem transporte)	Material	m³	0,0090000	110,00	0,99
Insumo	00006111/S INAPI	ORSE	Servente de obras (horista)	Mão de Obra	h	1,2000000	13,65	16,38

#### Detalhamento de Cálculo ORSE

	Código	Banco	Descrição	Tipo	Und	Quant.	Valor Unit	Total
Insumo	10362	ORSE	Seguro de vida e acidente em grupo	Serviços	un	0,0099000	12,54	0,12



# PREFEITURA MUNICIPAL DE IPIRANGA DO PIAUÍ



Insumo	4729	ORSE	Marreta 1 kg com cabo	Material	un	0,0001200	31,50	0,00		
Insumo	00012895/S INAPI	ORSE	Capacete de segurança aba frontal com suspensão de polietileno, sem jugular (classe b)	Material	un	0,0013200	13,50	0,01		
Insumo	1058	ORSE	Gradil tubo ferro galvanizado 1 1/2"	Material	m <sup>2</sup>	1,0000000	222,72	222,72		
Insumo	00012893/S	ORSE	Bota de segurança com biqueira de aço e colarinho	Material	par	0,0017600	64,80	0,11		
Insumo	00001379/S INAPI	ORSE	Cimento portland composto cp ii-32	Material	kg	2,8000000	0,78	2,18		
Insumo	941	ORSE	Fardamento com mangas curta	Material	un	0,0033000	190,35	0,62		
Insumo	11246	ORSE	Escala métrica de bambú	Material	Un	0,0007000	10,22	0,00		
Insumo	4728	ORSE	Talhadeira chata 10"	Material	un	0,0003600	18,58	0,00		
Insumo	10599	ORSE	Protetor solar fps 30 com 120ml	Material	un	0,0039600	18,00	0,07		
Insumo	00002711/S INAPI	ORSE	Carrinho de mão de aço capacidade 50 a 60 l, pneu com câmara	Material	un	0,0002400	180,00	0,04		
Insumo	10282	ORSE	Regua de alumínio c/ 2,00m (para pedreiro)	Material	un	0,0002000	40,80	0,00		
Insumo	11243	ORSE	Martelo sem unha	Material	un	0,0001000	28,00	0,00		
Insumo	00000370/S INAPI	ORSE	Areia média - posto jazida/fornecedor (retirado na jazida, sem transporte)	Material	m <sup>3</sup>	0,0090000	110,00	0,99		
Insumo	2378	ORSE	Vale transporte	Material	un	0,1783200	4,50	0,80		
Insumo	10492	ORSE	Cesta Básica	Material	un	0,0099000	190,00	1,88		
Insumo	00004750/S	ORSE	Pedreiro (horista)	Mão de Obra	h	1,0000000	19,11	19,11		
Insumo	00012892/S	ORSE	Luva raspa de couro, cano curto (punho *7* cm)	Material	par	0,0050600	12,15	0,06		
Insumo	00012894/S INAPI	ORSE	Capa para chuva em pvc com forro de poliéster, com capuz (amarela ou azul)	Material	un	0,0004400	17,55	0,00		
Insumo	10788	ORSE	Pá quadrada	Material	un	0,0002400	36,90	0,00		
Insumo	4722	ORSE	Colher de pedreiro	Material	un	0,0004000	18,80	0,00		
Insumo	11245	ORSE	Desempoladeira de madeira 12x22	Material	un	0,0007000	11,60	0,00		
Insumo	10790	ORSE	Prumo de face	Material	un	0,0001000	25,95	0,00		
Insumo	10789	ORSE	Nível de bolha de madeira	Material	un	0,0002000	15,40	0,00		
Insumo	158	ORSE	Almoço (Participação do empregador)	Material	un	0,2239600	14,00	3,13		
Insumo	11247	ORSE	Serra mármore	Material	un	0,0001000	327,80	0,03		
Insumo	10596	ORSE	Protetor auricular	Material	un	0,0099000	4,90	0,04		
Insumo	11264	ORSE	Marreta de 1/2 kg com cabo	Material	un	0,0002000	13,52	0,00		
Insumo	10761	ORSE	Refeição - café da manhã ( café com leite e dois pães com	Serviços	un	0,2239600	5,00	1,11		
Insumo	1651	ORSE	Óculos branco proteção	Material	pr	0,0017600	6,35	0,01		
Insumo	10517	ORSE	Exames admissionais/demissionais (checkup)	Serviços	cj	0,0008800	300,00	0,26		
Insumo	11265	ORSE	Martelo de borracha com cabo	Material	un	0,0004000	18,75	0,00		
Insumo	4174	ORSE	Desempeneadeira de aço lisa, cabo madeira, ref:143, Atlas ou similar	Material	un	0,0005000	10,80	0,00		
Insumo	00006111/S INAPI	ORSE	Servente de obras (horista)	Mão de Obra	h	1,2000000	13,65	16,38		
					MO sem LS =>	35,49	LS =>	0,00	MO com LS =>	35,49
					Valor do BDI =>	55,90			Valor com BDI =>	325,57

2.7.2	Código	Banco	Descrição	Tipo	Und	Quant.	Valor Unit	Total
Composição	4330	ORSE	Portão em tubo de aço galvanizado d=1", padrão escolas	Esquadrias de Ferro	m <sup>2</sup>	1,0000000	353,57	353,57
Insumo	00010997/S INAPI	ORSE	Eletrodo revestido aws - e7018, diametro igual a 4,00 mm	Material	kg	0,4200000	51,84	21,77
Composição	10550	ORSE	Encargos Complementares - Pedreiro	Provisórios	h	0,3400000	3,66	1,24
Composição	10594	ORSE	Encargos Complementares - Serralheiro ou Operador de Equipamento Leve	Provisórios	h	0,6700000	3,63	2,43
Insumo	00006110/S INAPI	ORSE	Serralheiro (horista)	Mão de Obra	h	0,6700000	19,11	12,80
Composição	1903	ORSE	Argamassa cimento e areia traço t-1 (1:3) - 1 saco cimento	Argamassas	m <sup>3</sup>	0,0008000	541,55	0,43
Composição	10549	ORSE	Encargos Complementares - Servente	Provisórios	h	0,3400000	3,79	1,28
Insumo	2310	ORSE	Tubo de aço galvanizado leve c/ costura c/ rosca BSP Ø = 33,7mm (1"), e = 2,25mm, l = 6000mm NBR 5580	Material	m	9,3500000	32,35	302,47
Insumo	00006111/S INAPI	ORSE	Servente de obras (horista)	Mão de Obra	h	0,3400000	13,65	4,64
Insumo	00004750/S INAPI	ORSE	Pedreiro (horista)	Mão de Obra	h	0,3400000	19,11	6,49
<b>Detalhamento de Cálculo ORSE</b>								
Insumo	00012892/S INAPI	ORSE	Luva raspa de couro, cano curto (punho *7* cm)	Material	par	0,0031124	12,15	0,03
Insumo	00012893/S	ORSE	Bota de segurança com biqueira de aço e colarinho	Material	par	0,0010826	64,80	0,07
Insumo	11245	ORSE	Desempoladeira de madeira 12x22	Material	un	0,0002380	11,60	0,00



# PREFEITURA MUNICIPAL DE IPIRANGA DO PIAUÍ



Insumo	Código	Banco	Descrição	Tipo	Und	Quant.	Valor Unit	Total	
Insumo	2378	ORSE	Vale transporte	Material	un	0,0983491	4,50	0,44	
Insumo	00012895/S INAPI	ORSE	Capacete de segurança aba frontal com suspensão de polietileno, sem jugular (classe b)	Material	un	0,0008119	13,50	0,01	
Insumo	10790	ORSE	Prumo de face	Material	un	0,0000340	25,95	0,00	
Insumo	00001379/S INAPI	ORSE	Cimento portland composto cp ii-32	Material	kg	0,3617600	0,78	0,28	
Insumo	00000370/S INAPI	ORSE	Areia média - posto jazida/fornecedor (retirado na jazida, sem transporte)	Material	m³	0,0008640	110,00	0,09	
Insumo	00006111/S INAPI	ORSE	Servente de obras (horista)	Mão de Obra	h	0,3432000	13,65	4,68	
Insumo	10492	ORSE	Cesta Básica	Material	un	0,0060894	190,00	1,15	
Insumo	10788	ORSE	Pá quadrada	Material	un	0,0000686	36,90	0,00	
Insumo	11243	ORSE	Martelo sem unha	Material	un	0,0000340	28,00	0,00	
Insumo	10789	ORSE	Nível de bolha de madeira	Material	un	0,0000680	15,40	0,00	
Insumo	00012894/S	ORSE	Capa para chuva em pvc com forro de poliéster, com capuz	Material	un	0,0002706	17,55	0,00	
Insumo	11264	ORSE	Marreta de 1/2 kg com cabo	Material	un	0,0000680	13,52	0,00	
Insumo	10517	ORSE	Exames admissionais/demissionais (checkup)	Serviços	cj	0,0005413	300,00	0,16	
Insumo	00002711/S INAPI	ORSE	Carrinho de mão de aço capacidade 50 a 60 l, pneu com câmara	Material	un	0,0000686	180,00	0,01	
Insumo	4174	ORSE	Desempenadeira de aço lisa, cabo madeira, ref:143, Atlas ou similar	Material	un	0,0001700	10,80	0,00	
Insumo	4722	ORSE	Colher de pedreiro	Material	un	0,0001360	18,80	0,00	
Insumo	11247	ORSE	Serra mármore	Material	un	0,0000340	327,80	0,01	
Insumo	00010997/S INAPI	ORSE	Eletrodo revestido aws - e7018, diâmetro igual a 4,00 mm	Material	kg	0,4200000	51,84	21,77	
Insumo	1651	ORSE	Óculos branco proteção	Material	pr	0,0010826	6,35	0,00	
Insumo	11246	ORSE	Escala métrica de bambú	Material	Un	0,0002380	10,22	0,00	
Insumo	11265	ORSE	Martelo de borracha com cabo	Material	un	0,0001360	18,75	0,00	
Insumo	4728	ORSE	Talhadeira chata 10"	Material	un	0,0001030	18,58	0,00	
Insumo	10761	ORSE	Refeição - café da manhã ( café com leite e dois pães com manteiga)	Serviços	un	0,1377558	5,00	0,68	
Insumo	10596	ORSE	Protetor auricular	Material	un	0,0060894	4,90	0,02	
Insumo	158	ORSE	Almoço (Participação do empregador)	Material	un	0,1377558	14,00	1,92	
Insumo	941	ORSE	Fardamento com mangas curta	Material	un	0,0020298	190,35	0,38	
Insumo	00006110/S INAPI	ORSE	Serralheiro (horista)	Mão de Obra	h	0,6700000	19,11	12,80	
Insumo	4729	ORSE	Marreta 1 kg com cabo	Material	un	0,0000343	31,50	0,00	
Insumo	10599	ORSE	Protetor solar fps 30 com 120ml	Material	un	0,0024358	18,00	0,04	
Insumo	00004750/S INAPI	ORSE	Pedreiro (horista)	Mão de Obra	h	0,3400000	19,11	6,49	
Insumo	10362	ORSE	Seguro de vida e acidente em grupo	Serviços	un	0,0060894	12,54	0,07	
Insumo	10585	ORSE	Arco de serra	Material	un	0,0001340	19,90	0,00	
Insumo	10282	ORSE	Regua de alumínio c/ 2,00m (para pedreiro)	Material	un	0,0000680	40,80	0,00	
Insumo	2310	ORSE	Tubo de aço galvanizado leve c/ costura c/ rosca BSP Ø = 33,7mm (1"), e = 2,25mm, l = 6000mm NBR 5580	Material	m	9,3500000	32,35	302,47	
Insumo	10586	ORSE	Torquesa	Material	un	0,0001340	36,90	0,00	
				MO sem LS =>	23,97	LS =>	0,00	MO com LS =>	23,97
				Valor do BDI =>	73,29			Valor com BDI =>	426,86

3.3.2	Código	Banco	Descrição	Tipo	Und	Quant.	Valor Unit	Total	
Composição o	92467	SINAPI	MONTAGEM E DESMONTAGEM DE FÔRMA DE VIGA, ESCORAMENTO COM GARFO DE MADEIRA, PÉ-DIREITO	FUES - FUNDAÇÕES E ESTRUTURAS	m²	1,0000000	101,56	101,56	
Composição o Auxiliar	88239	SINAPI	AJUDANTE DE CARPINTEIRO COM ENCARGOS COMPLEMENTARES	SEDI - SERVIÇOS DIVERSOS	H	0,1500000	19,11	2,86	
Composição o Auxiliar	92266	SINAPI	FABRICAÇÃO DE FÔRMA PARA VIGAS, EM CHAPA DE MADEIRA COMPENSADA PLASTIFICADA, E = 18 MM.	FUES - FUNDAÇÕES E ESTRUTURAS	m²	0,1650000	182,30	30,07	
Composição o Auxiliar	92272	SINAPI	FABRICAÇÃO DE ESCORAS DE VIGA DO TIPO GARFO, EM MADEIRA. AF_09/2020	FUES - FUNDAÇÕES E ESTRUTURAS	M	1,0380000	43,29	44,93	
Composição o Auxiliar	88262	SINAPI	CARPINTEIRO DE FORMAS COM ENCARGOS COMPLEMENTARES	SEDI - SERVIÇOS DIVERSOS	H	0,8170000	22,93	18,73	
Insumo	00040304	SINAPI	PREGO DE AÇO POLIDO COM CABECA DUPLA 17 X 27 (2 1/2 X 11)	Material	KG	0,0490000	25,11	1,23	
Insumo	00006193	SINAPI	TABUA NAO APARELHADA *2,5 X 20* CM, EM	Material	M	0,3280000	11,30	3,70	
Insumo	00002692	SINAPI	DESMOLDANTE PROTETOR PARA FORMAS DE MADEIRA, DE BASE OLEOSA EMULSIONADA EM AGUA	Material	L	0,0040000	10,66	0,04	
				MO sem LS =>	23,61	LS =>	0,00	MO com LS =>	23,61
				Valor do BDI =>	21,05			Valor com BDI =>	122,61

3.4.3	Código	Banco	Descrição	Tipo	Und	Quant.	Valor Unit	Total
-------	--------	-------	-----------	------	-----	--------	------------	-------





# PREFEITURA MUNICIPAL DE IPIRANGA DO PIAUÍ



Composição	Código	Banco	Descrição	Tipo	Und	Quant.	Valor Unit	Total		
Composição	93184	SINAPI	VERGA PRÉ-MOLDADA COM ATÉ 1,5 M DE VÃO, ESPESSURA DE *20* CM. AF_03/2024	FUES - FUNDAÇÕES E ESTRUTURAS	M	1,000000	27,56	27,56		
Composição	87294	SINAPI	ARGAMASSA TRAÇO 1:2:9 (EM VOLUME DE CIMENTO, CAL	SEDI - SERVIÇOS DIVERSOS	m³	0,0019000	581,84	1,10		
Composição o Auxiliar	92801	SINAPI	CORTE E DOBRA DE AÇO CA-50, DIÂMETRO DE 6,3 MM. AF_06/2022	FUES - FUNDAÇÕES E ESTRUTURAS	KG	0,4900000	8,95	4,38		
Composição o Auxiliar	88316	SINAPI	SERVEANTE COM ENCARGOS COMPLEMENTARES	SEDI - SERVIÇOS DIVERSOS	H	0,0890000	18,64	1,65		
Composição o Auxiliar	94964	SINAPI	CONCRETO FCK = 20MPA, TRAÇO 1:2,7:3 (EM MASSA SECA DE CIMENTO/ AREIA MÉDIA/ BRITA 1) - PREPARO MECÂNICO COM BETONEIRA 400 L. AF_05/2021	FUES - FUNDAÇÕES E ESTRUTURAS	m³	0,0210000	606,25	12,73		
Composição o Auxiliar	88309	SINAPI	PEDREIRO COM ENCARGOS COMPLEMENTARES	SEDI - SERVIÇOS DIVERSOS	H	0,0560000	23,26	1,30		
Composição o Auxiliar	92270	SINAPI	FABRICAÇÃO DE FÔRMA PARA VIGAS, COM MADEIRA SERRADA, E = 25 MM. AF_09/2020	FUES - FUNDAÇÕES E ESTRUTURAS	m²	0,0420000	119,70	5,02		
Insumo	00039017	SINAPI	ESPACADOR / DISTANCIADOR CIRCULAR COM ENTRADA LATERAL, EM PLASTICO, PARA VERGALHAO *4,2 A 12,5* MM, COBRIMENTO 20 MM	Material	UN	6,0000000	0,22	1,32		
Insumo	00002692	SINAPI	DESMOLDANTE PROTETOR PARA FORMAS DE MADEIRA, DE BASE OLEOSA EMULSIONADA EM AGUA	Material	L	0,0060000	10,66	0,06		
					MO sem LS =>	4,70	LS =>	0,00	MO com LS =>	4,70
					Valor do BDI =>	5,71			Valor com BDI =>	33,27

3.4.4	Código	Banco	Descrição	Tipo	Und	Quant.	Valor Unit	Total		
Composição	93195	SINAPI	CONTRAVERGA PRÉ-MOLDADA PARA VÃOS DE MAIS DE 1,5 M DE COMPRIMENTO. AF_03/2016	FUES - FUNDAÇÕES E ESTRUTURAS	M	1,0000000	49,97	49,97		
Composição o Auxiliar	92801	SINAPI	CORTE E DOBRA DE AÇO CA-50, DIÂMETRO DE 6,3 MM. AF_06/2022	FUES - FUNDAÇÕES E ESTRUTURAS	KG	0,4900000	8,95	4,38		
Composição o Auxiliar	88316	SINAPI	SERVEANTE COM ENCARGOS COMPLEMENTARES	SEDI - SERVIÇOS DIVERSOS	H	0,0940000	18,64	1,75		
Composição	87294	SINAPI	ARGAMASSA TRAÇO 1:2:9 (EM VOLUME DE CIMENTO, CAL	SEDI - SERVIÇOS DIVERSOS	m³	0,0019000	581,84	1,10		
Composição o Auxiliar	94970	SINAPI	CONCRETO FCK = 20MPA, TRAÇO 1:2,7:3 (EM MASSA SECA DE CIMENTO/ AREIA MÉDIA/ BRITA 1) - PREPARO MECÂNICO COM BETONEIRA 600 L. AF_05/2021	FUES - FUNDAÇÕES E ESTRUTURAS	m³	0,0240000	595,08	14,28		
Composição o Auxiliar	92270	SINAPI	FABRICAÇÃO DE FÔRMA PARA VIGAS, COM MADEIRA SERRADA, E = 25 MM. AF_09/2020	FUES - FUNDAÇÕES E ESTRUTURAS	m²	0,2130000	119,70	25,49		
Composição o Auxiliar	88309	SINAPI	PEDREIRO COM ENCARGOS COMPLEMENTARES	SEDI - SERVIÇOS DIVERSOS	H	0,0680000	23,26	1,58		
Insumo	00002692	SINAPI	DESMOLDANTE PROTETOR PARA FORMAS DE MADEIRA, DE BASE OLEOSA EMULSIONADA EM AGUA	Material	L	0,0070000	10,66	0,07		
Insumo	00039017	SINAPI	ESPACADOR / DISTANCIADOR CIRCULAR COM ENTRADA LATERAL, EM PLASTICO, PARA VERGALHAO *4,2 A 12,5* MM, COBRIMENTO 20 MM	Material	UN	6,0000000	0,22	1,32		
					MO sem LS =>	8,48	LS =>	0,00	MO com LS =>	8,48
					Valor do BDI =>	10,35			Valor com BDI =>	60,32

3.5.1	Código	Banco	Descrição	Tipo	Und	Quant.	Valor Unit	Total		
Composição	94342	SINAPI	ATERRO MANUAL DE VALAS COM AREIA PARA ATERRO. AF_08/2023	MOVT - MOVIMENTO DE TERRA	m³	1,0000000	85,50	85,50		
Composição o Auxiliar	88316	SINAPI	SERVEANTE COM ENCARGOS COMPLEMENTARES	SEDI - SERVIÇOS DIVERSOS	H	0,7866000	18,64	14,66		
Composição o Auxiliar	5901	SINAPI	CAMINHÃO PIPA 10.000 L TRUCADO, PESO BRUTO TOTAL 23.000 KG, CARGA ÚTIL MÁXIMA 15.935 KG, DISTÂNCIA	CHOR - CUSTOS HORÁRIOS DE MÁQUINAS E	CHP	0,0054000	307,02	1,65		
Composição o Auxiliar	5903	SINAPI	CAMINHÃO PIPA 10.000 L TRUCADO, PESO BRUTO TOTAL 23.000 KG, CARGA ÚTIL MÁXIMA 15.935 KG, DISTÂNCIA ENTRE EIXOS 4,8 M, POTÊNCIA 230 CV, INCLUSIVE TANQUE DE AÇO PARA TRANSPORTE DE ÁGUA - CHI DIURNO. AF_06/2014	CHOR - CUSTOS HORÁRIOS DE MÁQUINAS E EQUIPAMENTOS	CHI	0,0006000	66,48	0,03		
Composição o Auxiliar	91533	SINAPI	COMPACTADOR DE SOLOS DE PERCUSSÃO (SOQUETE) COM MOTOR A GASOLINA 4 TEMPOS, POTÊNCIA 4 CV - CHP DIURNO. AF_08/2015	CHOR - CUSTOS HORÁRIOS DE MÁQUINAS E EQUIPAMENTOS	CHP	0,1962000	33,95	6,66		
Insumo	00000368	SINAPI	AREIA PARA ATERRO - POSTO JAZIDA/FORNECEDOR (RETIRADO NA JAZIDA, SEM TRANSPORTE)	Material	M³	1,3889000	45,00	62,50		
					MO sem LS =>	13,85	LS =>	0,00	MO com LS =>	13,85
					Valor do BDI =>	17,72			Valor com BDI =>	103,22

3.5.2	Código	Banco	Descrição	Tipo	Und	Quant.	Valor Unit	Total
Composição	87622	SINAPI	CONTRAPISO EM ARGAMASSA TRAÇO 1:4 (CIMENTO E AREIA), PREPARO MANUAL, APLICADO EM ÁREAS SECAS	PISO - PISOS	m²	1,0000000	35,30	35,30



# PREFEITURA MUNICIPAL DE IPIRANGA DO PIAUÍ



Composição o Auxiliar	88316	SINAPI	SERVENTE COM ENCARGOS COMPLEMENTARES	SEDI - SERVIÇOS DIVERSOS	H	0,1070000	18,64	1,99	
Composição o Auxiliar	88309	SINAPI	PEDREIRO COM ENCARGOS COMPLEMENTARES	SEDI - SERVIÇOS DIVERSOS	H	0,2140000	23,26	4,97	
Composição o Auxiliar	87373	SINAPI	ARGAMASSA TRAÇO 1:4 (EM VOLUME DE CIMENTO E AREIA MÉDIA ÚMIDA) PARA CONTRAPISO, PREPARO MANUAL. AF_08/2019	SEDI - SERVIÇOS DIVERSOS	m³	0,0310000	776,94	24,08	
Insumo	00001379	SINAPI	CIMENTO PORTLAND COMPOSTO CP II-32	Material	KG	0,5000000	0,99	0,49	
Insumo	00007334	SINAPI	ADITIVO ADESIVO LIQUIDO PARA ARGAMASSAS DE REVESTIMENTOS CIMENTICIOS	Material	L	0,2100000	17,99	3,77	
				MO sem LS =>	9,10	LS =>	0,00	MO com LS =>	9,10
				Valor do BDI =>	7,31			Valor com BDI =>	42,61

3.5.3	Código	Banco	Descrição	Tipo	Und	Quant.	Valor Unit	Total	
Composição o Auxiliar	104607	SINAPI	REVESTIMENTO CERÂMICO PARA PISO COM PLACAS TIPO ESMALTADA EXTRA DE DIMENSÕES 45X45 CM	PISO - PISOS	m²	1,0000000	104,54	104,54	
Composição o Auxiliar	88256	SINAPI	AZULEJISTA OU LADRILHISTA COM ENCARGOS COMPLEMENTARES	SEDI - SERVIÇOS DIVERSOS	H	0,3428000	23,13	7,92	
Composição o Auxiliar	88316	SINAPI	SERVENTE COM ENCARGOS COMPLEMENTARES	SEDI - SERVIÇOS DIVERSOS	H	0,1430000	18,64	2,66	
Insumo	00034357	SINAPI	REJUNTE CIMENTICIO, QUALQUER COR	Material	KG	0,1880000	4,22	0,79	
Insumo	00001381	SINAPI	ARGAMASSA COLANTE AC I PARA CERAMICAS	Material	KG	9,1325000	0,72	6,57	
Insumo	00001287	SINAPI	PISO EM CERAMICA ESMALTADA EXTRA, COR LISA, PEI MAIOR OU IGUAL A 4, FORMATO MENOR OU IGUAL A 2025	Material	M²	1,0825000	80,00	86,60	
				MO sem LS =>	7,48	LS =>	0,00	MO com LS =>	7,48
				Valor do BDI =>	21,67			Valor com BDI =>	126,21

3.6.1	Código	Banco	Descrição	Tipo	Und	Quant.	Valor Unit	Total	
Composição o Auxiliar	92541	SINAPI	TRAMA DE MADEIRA COMPOSTA POR RIPAS, CAIBROS E TERÇAS PARA TELHADOS DE ATÉ 2 ÁGUAS PARA TELHA CERÂMICA CAPA-CANAL, INCLUSO TRANSPORTE VERTICAL. AF_07/2019	COBE - COBERTURA	m²	1,0000000	57,73	57,73	
Composição o Auxiliar	88262	SINAPI	CARPINTEIRO DE FORMAS COM ENCARGOS COMPLEMENTARES	SEDI - SERVIÇOS DIVERSOS	H	0,4000000	22,93	9,17	
Composição o Auxiliar	88239	SINAPI	AJUDANTE DE CARPINTEIRO COM ENCARGOS COMPLEMENTARES	SEDI - SERVIÇOS DIVERSOS	H	0,4020000	19,11	7,68	
Composição o Auxiliar	93281	SINAPI	GUINCHO ELÉTRICO DE COLUNA, CAPACIDADE 400 KG, COM MOTO FREIO, MOTOR TRIFÁSICO DE 1,25 CV - CHP	CHOR - CUSTOS HORÁRIOS DE MÁQUINAS E EQUIPAMENTOS	CHP	0,0412000	27,93	1,15	
Composição o Auxiliar	93282	SINAPI	GUINCHO ELÉTRICO DE COLUNA, CAPACIDADE 400 KG, COM MOTO FREIO, MOTOR TRIFÁSICO DE 1,25 CV - CHI DIURNO. AF_03/2016	CHOR - CUSTOS HORÁRIOS DE MÁQUINAS E EQUIPAMENTOS	CHI	0,0571000	26,72	1,52	
Insumo	00004430	SINAPI	CAIBRO NAO APARELHADO *5 X 6* CM, EM MACARANDUBA/MASSARANDUBA, ANGELIM OU	Material	M	2,3360000	8,00	18,68	
Insumo	00020247	SINAPI	PREGO DE ACO POLIDO COM CABECA 15 X 15 (1 1/4 X 13)	Material	KG	0,0700000	22,53	1,57	
Insumo	00039027	SINAPI	PREGO DE ACO POLIDO COM CABECA 19 X 36 (3 1/4 X 9)	Material	KG	0,0500000	20,32	1,01	
Insumo	00004425	SINAPI	VIGA NAO APARELHADA *6 X 12* CM, EM MACARANDUBA/MASSARANDUBA, ANGELIM OU EQUIVALENTE DA REGIAO - BRUTA	Material	M	0,7350000	16,92	12,43	
Insumo	00040568	SINAPI	PREGO DE ACO POLIDO COM CABECA 22 X 48 (4 1/4 X 5)	Material	KG	0,0300000	20,50	0,61	
Insumo	00004408	SINAPI	RIPA NAO APARELHADA, *1,5 X 5* CM, EM MACARANDUBA/MASSARANDUBA, ANGELIM OU EQUIVALENTE DA REGIAO - BRUTA	Material	M	2,5730000	1,52	3,91	
				MO sem LS =>	13,84	LS =>	0,00	MO com LS =>	13,84
				Valor do BDI =>	11,96			Valor com BDI =>	69,69

3.6.2	Código	Banco	Descrição	Tipo	Und	Quant.	Valor Unit	Total
Composição o Auxiliar	94201	SINAPI	TELHAMENTO COM TELHA CERÂMICA CAPA-CANAL, TIPO COLONIAL, COM ATÉ 2 ÁGUAS, INCLUSO TRANSPORTE	COBE - COBERTURA	m²	1,0000000	35,26	35,26
Composição o Auxiliar	93282	SINAPI	GUINCHO ELÉTRICO DE COLUNA, CAPACIDADE 400 KG, COM MOTO FREIO, MOTOR TRIFÁSICO DE 1,25 CV - CHI	CHOR - CUSTOS HORÁRIOS DE MÁQUINAS E EQUIPAMENTOS	CHI	0,0516000	26,72	1,37
Composição o Auxiliar	93281	SINAPI	GUINCHO ELÉTRICO DE COLUNA, CAPACIDADE 400 KG, COM MOTO FREIO, MOTOR TRIFÁSICO DE 1,25 CV - CHP DIURNO. AF_03/2016	CHOR - CUSTOS HORÁRIOS DE MÁQUINAS E EQUIPAMENTOS	CHP	0,0372000	27,93	1,03
Composição o Auxiliar	88316	SINAPI	SERVENTE COM ENCARGOS COMPLEMENTARES	SEDI - SERVIÇOS DIVERSOS	H	0,3990000	18,64	7,43
Composição o Auxiliar	88323	SINAPI	TELHADISTA COM ENCARGOS COMPLEMENTARES	SEDI - SERVIÇOS DIVERSOS	H	0,1330000	22,73	3,02
Insumo	00007173	SINAPI	TELHA DE BARRO / CERAMICA, NAO ESMALTADA, TIPO COLONIAL, CANAL, PLAN, PAULISTA, COMPRIMENTO DE	Material	MIL	0,0275000	815,00	22,41



PREFEITURA MUNICIPAL DE  
**IPIRANGA DO PIAUÍ**



MO sem LS =>	8,94	LS =>	0,00	MO com LS =>	8,94
Valor do BDI =>	7,30			Valor com BDI =>	42,56

3.6.3	Código	Banco	Descrição	Tipo	Und	Quant.	Valor Unit	Total	
Composição	94219	SINAPI	CUMEEIRA E ESPIGÃO PARA TELHA CERÂMICA EMBOÇADA COM ARGAMASSA TRAÇO 1:2:9 (CIMENTO, GUINCHO ELÉTRICO DE COLUNA, CAPACIDADE 400 KG, COM MOTO FREIO, MOTOR TRIFÁSICO DE 1,25 CV - CHP DIURNO. AF_03/2016	COBE - COBERTURA	M	1,0000000	27,09	27,09	
Composição o Auxiliar	93281	SINAPI	GUINCHO ELÉTRICO DE COLUNA, CAPACIDADE 400 KG, COM MOTO FREIO, MOTOR TRIFÁSICO DE 1,25 CV - CHP DIURNO. AF_03/2016	CHOR - CUSTOS HORÁRIOS DE MÁQUINAS E EQUIPAMENTOS	CHP	0,0063000	27,93	0,17	
Composição o Auxiliar	88316	SINAPI	SERVEANTE COM ENCARGOS COMPLEMENTARES	SEDI - SERVIÇOS DIVERSOS	H	0,3500000	18,64	6,52	
Composição o Auxiliar	93282	SINAPI	GUINCHO ELÉTRICO DE COLUNA, CAPACIDADE 400 KG, COM MOTO FREIO, MOTOR TRIFÁSICO DE 1,25 CV - CHI DIURNO. AF_03/2016	CHOR - CUSTOS HORÁRIOS DE MÁQUINAS E EQUIPAMENTOS	CHI	0,0087000	26,72	0,23	
Composição o Auxiliar	87337	SINAPI	ARGAMASSA TRAÇO 1:2:9 (EM VOLUME DE CIMENTO, CAL E AREIA MÉDIA ÚMIDA) PARA EMBOÇO/MASSA TELHADISTA COM ENCARGOS COMPLEMENTARES	SEDI - SERVIÇOS DIVERSOS	m³	0,0117000	590,91	6,91	
Composição o Auxiliar	88323	SINAPI	TELHADISTA COM ENCARGOS COMPLEMENTARES	SEDI - SERVIÇOS DIVERSOS	H	0,3050000	22,73	6,93	
Insumo	00007181	SINAPI	CUMEEIRA PARA TELHA CERAMICA, COMPRIMENTO DE *41* CM, RENDIMENTO DE *3* TELHAS/M	Material	UN	3,0000000	2,11	6,33	
				MO sem LS =>	10,81	LS =>	0,00	MO com LS =>	10,81
				Valor do BDI =>	5,61			Valor com BDI =>	32,70

3.6.4	Código	Banco	Descrição	Tipo	Und	Quant.	Valor Unit	Total	
Composição	92620	SINAPI	FABRICAÇÃO E INSTALAÇÃO DE TESOURA INTEIRA EM AÇO, VÃO DE 12 M, PARA TELHA ONDULADA DE FIBROCIMENTO, METÁLICA, PLÁSTICA OU TERMOACÚSTICA, INCLUSO IÇAMENTO. AF_07/2019	COBE - COBERTURA	UN	1,0000000	1.967,61	1.967,61	
Composição o Auxiliar	92258	SINAPI	INSTALAÇÃO DE TESOURA (INTEIRA OU MEIA), EM AÇO, PARA VÃOS MAIORES OU IGUAIS A 10,0 M E MENORES QUE 12,0 M, INCLUSO IÇAMENTO. AF_07/2019	COBE - COBERTURA	UN	1,0000000	319,66	319,66	
Composição o Auxiliar	88316	SINAPI	SERVEANTE COM ENCARGOS COMPLEMENTARES	SEDI - SERVIÇOS DIVERSOS	H	0,6560000	18,64	12,22	
Composição o Auxiliar	88278	SINAPI	MONTADOR DE ESTRUTURA METÁLICA COM ENCARGOS COMPLEMENTARES	SEDI - SERVIÇOS DIVERSOS	H	2,8440000	21,51	61,17	
Insumo	00010997	SINAPI	ELETRODO REVESTIDO AWS - E7018, DIAMETRO IGUAL A 4,00 MM	Material	KG	0,5220000	29,80	15,55	
Insumo	00004777	SINAPI	CANTONEIRA ACO ABAS IGUAIS (QUALQUER BITOLA), ESPESURA ENTRE 1/8" E 1/4"	Material	KG	53,8600000	8,02	431,95	
Insumo	00040598	SINAPI	PERFIL "U" SIMPLES, EM CHAPA DOBRADA DE ACO LAMINADO, E = 3 MM, H = 125 MM, L = 50 MM (5,07 KG/M)	Material	KG	133,3800000	8,45	1.127,06	
				MO sem LS =>	223,66	LS =>	0,00	MO com LS =>	223,66
				Valor do BDI =>	407,88			Valor com BDI =>	2.375,49

3.6.5	Código	Banco	Descrição	Tipo	Und	Quant.	Valor Unit	Total	
Composição	104314	SINAPI	TRAMA DE AÇO COMPOSTA POR TERÇAS PARA TELHADOS DE ATÉ 2 ÁGUAS PARA TELHA ONDULADA DE FIBROCIMENTO, METÁLICA, PLÁSTICA OU	COBE - COBERTURA	KG	1,0000000	10,56	10,56	
Composição o Auxiliar	93281	SINAPI	GUINCHO ELÉTRICO DE COLUNA, CAPACIDADE 400 KG, COM MOTO FREIO, MOTOR TRIFÁSICO DE 1,25 CV - CHP DIURNO. AF_03/2016	CHOR - CUSTOS HORÁRIOS DE MÁQUINAS E EQUIPAMENTOS	CHP	0,0016000	27,93	0,04	
Composição o Auxiliar	93282	SINAPI	GUINCHO ELÉTRICO DE COLUNA, CAPACIDADE 400 KG, COM MOTO FREIO, MOTOR TRIFÁSICO DE 1,25 CV - CHI DIURNO. AF_03/2016	CHOR - CUSTOS HORÁRIOS DE MÁQUINAS E EQUIPAMENTOS	CHI	0,0022000	26,72	0,05	
Composição o Auxiliar	88278	SINAPI	MONTADOR DE ESTRUTURA METÁLICA COM ENCARGOS COMPLEMENTARES	SEDI - SERVIÇOS DIVERSOS	H	0,0492000	21,51	1,05	
Composição o Auxiliar	88316	SINAPI	SERVEANTE COM ENCARGOS COMPLEMENTARES	SEDI - SERVIÇOS DIVERSOS	H	0,0245000	18,64	0,45	
Insumo	00040549	SINAPI	PARAFUSO, COMUM, ASTM A307, SEXTAVADO, DIAMETRO 1/2" (12,7 MM), COMPRIMENTO 1" (25,4 MM)	Material	CENTO	0,0016000	195,34	0,31	
Insumo	00043083	SINAPI	PERFIL "U" ENRIJECIDO, EM CHAPA DOBRADA DE ACO LAMINADO, E = 3,75 MM, H = 200 MM, L = 75 MM (9,94 KG/M)	Material	KG	1,0000000	8,66	8,66	
				MO sem LS =>	1,16	LS =>	0,00	MO com LS =>	1,16
				Valor do BDI =>	2,18			Valor com BDI =>	12,74

3.6.6	Código	Banco	Descrição	Tipo	Und	Quant.	Valor Unit	Total
Composição	94216	SINAPI	TELHAMENTO COM TELHA METÁLICA TERMOACÚSTICA E = 30 MM, COM ATÉ 2 ÁGUAS, INCLUSO IÇAMENTO.	COBE - COBERTURA	m²	1,0000000	180,43	180,43
Composição o Auxiliar	88316	SINAPI	SERVEANTE COM ENCARGOS COMPLEMENTARES	SEDI - SERVIÇOS DIVERSOS	H	0,0620000	18,64	1,15
Composição o Auxiliar	93282	SINAPI	GUINCHO ELÉTRICO DE COLUNA, CAPACIDADE 400 KG, COM MOTO FREIO, MOTOR TRIFÁSICO DE 1,25 CV - CHI DIURNO. AF_03/2016	CHOR - CUSTOS HORÁRIOS DE MÁQUINAS E EQUIPAMENTOS	CHI	0,0012000	26,72	0,03
Composição o Auxiliar	93281	SINAPI	GUINCHO ELÉTRICO DE COLUNA, CAPACIDADE 400 KG, COM MOTO FREIO, MOTOR TRIFÁSICO DE 1,25 CV - CHP DIURNO. AF_03/2016	CHOR - CUSTOS HORÁRIOS DE MÁQUINAS E EQUIPAMENTOS	CHP	0,0009000	27,93	0,02



# PREFEITURA MUNICIPAL DE IPIRANGA DO PIAUÍ



Composição o Auxiliar	Insumo	Código	Banco	Descrição	Tipo	Und	Quant.	Valor Unit	Total	
		88323	SINAPI	TELHADISTA COM ENCARGOS COMPLEMENTARES	SEDI - SERVIÇOS DIVERSOS	H	0,0560000	22,73	1,27	
		00011029	SINAPI	HASTE RETA PARA GANCHO DE FERRO GALVANIZADO, COM ROSCA 1/4" X 30 CM PARA FIXAÇÃO DE TELHA METÁLICA, INCLUI PORCA E ARRUELAS DE VEDAÇÃO	Material	CJ	4,1500000	1,87	7,76	
		00040740	SINAPI	TELHA GALVALUME COM ISOLAMENTO TERMOACUSTICO EM ESPUMA RÍGIDA DE POLIURETANO (PU) INJETADO, ESPESURA DE 30 MM, DENSIDADE DE 35 KG/M3, REVESTIMENTO EM TELHA TRAPEZOIDAL NAS DUAS FACES COM ESPESURA DE 0,50 MM CADA, ACABAMENTO NATURAL (NAO INCLUI ACESSÓRIOS DE FIXAÇÃO)	Material	m²	1,1460000	148,52	170,20	
					MO sem LS =>	1,71	LS =>	0,00	MO com LS =>	1,71
					Valor do BDI =>	37,40			Valor com BDI =>	217,83

3.6.7	Código	Banco	Descrição	Tipo	Und	Quant.	Valor Unit	Total		
Composição o	94231	SINAPI	RUFO EM CHAPA DE AÇO GALVANIZADO NÚMERO 24, CORTE DE 25 CM, INCLUSO TRANSPORTE VERTICAL. AF_07/2019	COBE - COBERTURA	M	1,0000000	51,75	51,75		
Composição o Auxiliar	88323	SINAPI	TELHADISTA COM ENCARGOS COMPLEMENTARES	SEDI - SERVIÇOS DIVERSOS	H	0,1120000	22,73	2,54		
Composição o Auxiliar	93281	SINAPI	GUINCHO ELÉTRICO DE COLUNA, CAPACIDADE 400 KG, COM MOTO FREIO, MOTOR TRIFÁSICO DE 1,25 CV - CHP	CHOR - CUSTOS HORÁRIOS DE MÁQUINAS E	CHP	0,0132000	27,93	0,36		
Composição o Auxiliar	88316	SINAPI	SERVENTE COM ENCARGOS COMPLEMENTARES	SEDI - SERVIÇOS DIVERSOS	H	0,2070000	18,64	3,85		
Composição o Auxiliar	93282	SINAPI	GUINCHO ELÉTRICO DE COLUNA, CAPACIDADE 400 KG, COM MOTO FREIO, MOTOR TRIFÁSICO DE 1,25 CV - CHI DIURNO. AF_03/2016	CHOR - CUSTOS HORÁRIOS DE MÁQUINAS E EQUIPAMENTOS	CHI	0,0183000	26,72	0,48		
Insumo	00005061	SINAPI	PREGO DE AÇO POLIDO COM CABECA 18 X 27 (2 1/2 X 10)	Material	KG	0,0060000	20,00	0,12		
Insumo	00040873	SINAPI	RUFO INTERNO/EXTERNO DE CHAPA DE AÇO GALVANIZADA NUM 24, CORTE 25 CM	Material	M	1,0500000	25,98	27,27		
Insumo	00005104	SINAPI	REBITE DE REPUXO EM ALUMÍNIO VAZADO, DIÂMETRO 3,2 X 8 MM DE COMPRIMENTO (1KG = 1025 UNIDADES)	Material	KG	0,0012000	67,67	0,08		
Insumo	00013388	SINAPI	SOLDA EM BARRA DE ESTANHO-CHUMBO 50/50	Material	KG	0,0450000	145,02	6,52		
Insumo	00000142	SINAPI	SELANTE ELÁSTICO MONOCOMPONENTE A BASE DE POLIURETANO (PU) PARA JUNTAS DIVERSAS	Material	310ML	0,1980000	53,19	10,53		
					MO sem LS =>	5,04	LS =>	0,00	MO com LS =>	5,04
					Valor do BDI =>	10,72			Valor com BDI =>	62,47

3.6.8	Código	Banco	Descrição	Tipo	Und	Quant.	Valor Unit	Total		
Composição o	COMPOSIÇÃO AL 1805	Próprio	CHAPIM DE CONCRETO: 25x5cm	SEDI - SERVIÇOS DIVERSOS	M	1,0000000	81,31	81,31		
Composição o Auxiliar	88316	SINAPI	SERVENTE COM ENCARGOS COMPLEMENTARES	SEDI - SERVIÇOS DIVERSOS	H	0,7650000	18,64	14,25		
Composição o Auxiliar	88309	SINAPI	PEDREIRO COM ENCARGOS COMPLEMENTARES	SEDI - SERVIÇOS DIVERSOS	H	0,7950000	23,26	18,49		
Insumo	00043681	SINAPI	CHAPA/PAINEL DE MADEIRA COMPENSADA RESINADA (MADEIRITE RESINADO ROSA) PARA FORMA DE CONCRETO, DE 2200 X 1100 MM, E = 8 A 12 MM	Material	m²	0,2970000	39,25	11,65		
Insumo	00004718	SINAPI	PEDRA BRITADA N. 2 (19 A 38 MM) POSTO PEDREIRA/FORNECEDOR, SEM FRETE	Material	M³	0,0230000	218,00	5,01		
Insumo	00004509	SINAPI	SARRAFO "2,5 X 10" CM EM PINUS, MISTA OU EQUIVALENTE DA REGIÃO - BRUTA	Material	M	1,0560000	5,05	5,33		
Insumo	00005061	SINAPI	PREGO DE AÇO POLIDO COM CABECA 18 X 27 (2 1/2 X 10)	Material	KG	0,1730000	20,00	3,46		
Insumo	027010	IOPES	ARAME RECOZIDO N.18 BWG	Material	KG	0,0250000	13,70	0,34		
Insumo	00004721	SINAPI	PEDRA BRITADA N. 1 (9,5 A 19 MM) POSTO PEDREIRA/FORNECEDOR, SEM FRETE	Material	M³	0,0100000	216,86	2,16		
Insumo	00013284	SINAPI	CIMENTO PORTLAND DE ALTO FORNO (AF) CP III-40	Material	KG	8,5700000	0,89	7,62		
Insumo	00000033	SINAPI	ACO CA-50, 8,0 MM, VERGALHAO	Material	KG	1,4260000	7,67	10,93		
Insumo	00000370	SINAPI	AREIA MÉDIA - POSTO JAZIDA/FORNECEDOR (RETIRADO NA JAZIDA, SEM TRANSPORTE)	Material	M³	0,0230000	90,00	2,07		
					MO sem LS =>	22,79	LS =>	0,00	MO com LS =>	22,79
					Valor do BDI =>	16,85			Valor com BDI =>	98,16

3.7.1	Código	Banco	Descrição	Tipo	Und	Quant.	Valor Unit	Total
Composição o	96116	SINAPI	FORRO EM RÉGUAS DE PVC, FRISADO, PARA AMBIENTES COMERCIAIS, INCLUSIVE ESTRUTURA BIDIRECIONAL DE FIXAÇÃO. AF_08/2023_PS	REVE - REVESTIMENTO E TRATAMENTO DE SUPERFÍCIES	m²	1,0000000	71,51	71,51



# PREFEITURA MUNICIPAL DE IPIRANGA DO PIAUÍ



Composição o Auxiliar	Código	Banco	Descrição	Tipo	Und	Quant.	Valor Unit	Total	
	88278	SINAPI	MONTADOR DE ESTRUTURA METÁLICA COM ENCARGOS COMPLEMENTARES	SEDI - SERVIÇOS DIVERSOS	H	0,6000000	21,51	12,90	
Insumo	00040547	SINAPI	PARAFUSO ZINCADO, AUTOBROCANTE, FLANGEADO, 4,2 MM X 19 MM	Material	CENTO	0,0123000	28,78	0,35	
Insumo	00043131	SINAPI	ARAME GALVANIZADO 6 BWG, D = 5,16 MM (0,157 KG/M), OU 8 BWG, D = 4,19 MM (0,101 KG/M), OU 10 BWG, D = 3,40	Material	KG	0,0370000	25,08	0,92	
Insumo	00039427	SINAPI	PERFIL CANALETA, FORMATO C, EM ACO ZINCADO, PARA ESTRUTURA FORRO DRYWALL, E = 0,5 MM, *46 X 18* (L X	Material	M	3,5470000	4,71	16,70	
Insumo	00036238	SINAPI	FORRO DE PVC, FRISADO, BRANCO, REGUA DE 20 CM, ESPESSURA DE 8 MM A 10 MM E COMPRIMENTO 6 M (SEM COLOCACAO)	Material	m²	1,0363000	35,00	36,27	
Insumo	00039430	SINAPI	PENDURAL OU PRESILHA REGULADORA, EM ACO GALVANIZADO, COM CORPO, MOLA E REBITE, PARA PERFIL TIPO CANALETA DE ESTRUTURA EM FORROS DRYWALL	Equipamento	UN	1,2267000	1,77	2,17	
Insumo	00039443	SINAPI	PARAFUSO DRY WALL, EM ACO ZINCADO, CABECA LENTILHA E PONTA BROCA (LB), LARGURA 4,2 MM, COMPRIMENTO 13 MM	Material	UN	2,2134000	0,25	0,55	
Insumo	00040552	SINAPI	PARAFUSO, AUTOATARRAXANTE, CABECA CHATA, FENDA SIMPLES, EM ACO ZINCADO, 1/4" (6,35 MM) X 25 MM	Material	CENTO	0,0336000	49,35	1,65	
				MO sem LS =>	9,75	LS =>	0,00	MO com LS =>	9,75
				Valor do BDI =>	14,82			Valor com BDI =>	86,33

3.8.3	Código	Banco	Descrição	Tipo	Und	Quant.	Valor Unit	Total	
Composição o	87273	SINAPI	REVESTIMENTO CERÂMICO PARA PAREDES INTERNAS COM PLACAS TIPO ESMALTADA EXTRA DE DIMENSÕES	REVE - REVESTIMENTO E TRATAMENTO DE	m²	1,0000000	92,60	92,60	
Composição o Auxiliar	88316	SINAPI	SERVEENTE COM ENCARGOS COMPLEMENTARES	SEDI - SERVIÇOS DIVERSOS	H	0,3138000	18,64	5,84	
Composição o Auxiliar	88256	SINAPI	AZULEJISTA OU LADRILHISTA COM ENCARGOS COMPLEMENTARES	SEDI - SERVIÇOS DIVERSOS	H	0,6970000	23,13	16,12	
Insumo	00000536	SINAPI	REVESTIMENTO EM CERAMICA ESMALTADA EXTRA, PEI MENOR OU IGUAL A 3, FORMATO MENOR OU IGUAL A 2025 CM2	Material	M²	1,0798000	60,00	64,78	
Insumo	00034357	SINAPI	REJUNTE CIMENTICIO, QUALQUER COR	Material	KG	0,2220000	4,22	0,93	
Insumo	00001381	SINAPI	ARGAMASSA COLANTE AC I PARA CERAMICAS	Material	KG	6,8500000	0,72	4,93	
				MO sem LS =>	15,49	LS =>	0,00	MO com LS =>	15,49
				Valor do BDI =>	19,19			Valor com BDI =>	111,79

3.9.1	Código	Banco	Descrição	Tipo	Und	Quant.	Valor Unit	Total	
Composição o	88497	SINAPI	EMASSAMENTO COM MASSA LÁTEX, APLICAÇÃO EM PAREDE, DUAS DEMÃOS, LIXAMENTO MANUAL. AF_04/2023	PINT - PINTURAS	m²	1,0000000	14,29	14,29	
Composição o Auxiliar	88310	SINAPI	PINTOR COM ENCARGOS COMPLEMENTARES	SEDI - SERVIÇOS DIVERSOS	H	0,3610000	24,77	8,94	
Composição o Auxiliar	88316	SINAPI	SERVEENTE COM ENCARGOS COMPLEMENTARES	SEDI - SERVIÇOS DIVERSOS	H	0,1203000	18,64	2,24	
Insumo	00003767	SINAPI	LIXA EM FOLHA PARA PAREDE OU MADEIRA, NUMERO 120, COR VERMELHA	Material	UN	0,0802000	0,77	0,06	
Insumo	00043626	SINAPI	MASSA CORRIDA PARA SUPERFICIES DE AMBIENTES INTERNOS	Material	KG	1,3389000	2,28	3,05	
				MO sem LS =>	7,50	LS =>	0,00	MO com LS =>	7,50
				Valor do BDI =>	2,96			Valor com BDI =>	17,25

3.9.2	Código	Banco	Descrição	Tipo	Und	Quant.	Valor Unit	Total	
Composição o	88485	SINAPI	FUNDO SELADOR ACRÍLICO, APLICAÇÃO MANUAL EM PAREDE, UMA DEMÃO. AF_04/2023	PINT - PINTURAS	m²	1,0000000	3,80	3,80	
Composição o Auxiliar	88316	SINAPI	SERVEENTE COM ENCARGOS COMPLEMENTARES	SEDI - SERVIÇOS DIVERSOS	H	0,0222000	18,64	0,41	
Composição o Auxiliar	88310	SINAPI	PINTOR COM ENCARGOS COMPLEMENTARES	SEDI - SERVIÇOS DIVERSOS	H	0,0666000	24,77	1,64	
Insumo	00006085	SINAPI	SELADOR ACRILICO OPACO PREMIUM INTERIOR/EXTERIOR	Material	L	0,1666000	10,56	1,75	
				MO sem LS =>	1,38	LS =>	0,00	MO com LS =>	1,38
				Valor do BDI =>	0,78			Valor com BDI =>	4,58



# PREFEITURA MUNICIPAL DE IPIRANGA DO PIAUÍ



3.9.3	Código	Banco	Descrição	Tipo	Und	Quant.	Valor Unit	Total	
Composição o	88489	SINAPI	PINTURA LÁTEX ACRÍLICA PREMIUM, APLICAÇÃO MANUAL EM PAREDES, DUAS DEMÃOS. AF_04/2023	PINT - PINTURAS	m²	1,0000000	11,20	11,20	
Composição o Auxiliar	88310	SINAPI	PINTOR COM ENCARGOS COMPLEMENTARES	SEDI - SERVIÇOS DIVERSOS	H	0,1631000	24,77	4,03	
Composição o Auxiliar	88316	SINAPI	SERVEENTE COM ENCARGOS COMPLEMENTARES	SEDI - SERVIÇOS DIVERSOS	H	0,0544000	18,64	1,01	
Insumo	00007356	SINAPI	TINTA LATEX ACRILICA PREMIUM, COR BRANCO FOSCO	Material	L	0,2285000	26,99	6,16	
				MO sem LS =>	3,39	LS =>	0,00	MO com LS =>	3,39
				Valor do BDI =>	2,32			Valor com BDI =>	13,52

3.9.4	Código	Banco	Descrição	Tipo	Und	Quant.	Valor Unit	Total	
Composição o	100744	SINAPI	PINTURA COM TINTA ALQUÍDICA DE ACABAMENTO (ESMALTE SINTÉTICO BRILHANTE) APLICADA A ROLO OU PINCEL SOBRE PERFIL METÁLICO EXECUTADO EM FÁBRICA (POR DEMÃO). AF_01/2020	PINT - PINTURAS	m²	1,0000000	10,29	10,29	
Composição o Auxiliar	88310	SINAPI	PINTOR COM ENCARGOS COMPLEMENTARES	SEDI - SERVIÇOS DIVERSOS	H	0,2149000	24,77	5,32	
Insumo	00007292	SINAPI	TINTA ESMALTE SINTETICO PREMIUM BRILHANTE	Material	L	0,1242000	36,92	4,58	
Insumo	00005318	SINAPI	DILUENTE AGUARRAS	Material	L	0,0124000	31,92	0,39	
				MO sem LS =>	3,58	LS =>	0,00	MO com LS =>	3,58
				Valor do BDI =>	2,13			Valor com BDI =>	12,42

3.10.1	Código	Banco	Descrição	Tipo	Und	Quant.	Valor Unit	Total	
Composição o	100701	SINAPI	PORTA DE FERRO, DE ABRIR, TIPO GRADE COM CHAPA, COM GUARNIÇÕES. AF_12/2019	ESQV - ESQUADRIAS/FERRAGENS/V	m²	1,0000000	412,18	412,18	
Composição o Auxiliar	88627	SINAPI	ARGAMASSA TRAÇO 1:0,5:4,5 (EM VOLUME DE CIMENTO, CAL E AREIA MÉDIA ÚMIDA) PARA ASSENTAMENTO DE PEDREIRO COM ENCARGOS COMPLEMENTARES	SEDI - SERVIÇOS DIVERSOS	m³	0,0120000	687,60	8,25	
Composição o Auxiliar	88309	SINAPI	PINTOR COM ENCARGOS COMPLEMENTARES	SEDI - SERVIÇOS DIVERSOS	H	0,4570000	23,26	10,62	
Composição o Auxiliar	88316	SINAPI	SERVEENTE COM ENCARGOS COMPLEMENTARES	SEDI - SERVIÇOS DIVERSOS	H	0,2290000	18,64	4,26	
Insumo	00004930	SINAPI	PORTA DE ABRIR / GIRO, EM GRADIL FERRO, COM BARRA CHATA 3 CM X 1/4", COM REQUADRO E GUARNICAO - COMPLETO - ACABAMENTO NATURAL	Material	M²	1,0000000	389,05	389,05	
				MO sem LS =>	11,79	LS =>	0,00	MO com LS =>	11,79
				Valor do BDI =>	85,44			Valor com BDI =>	497,62

3.10.2	Código	Banco	Descrição	Tipo	Und	Quant.	Valor Unit	Total	
Composição o	91307	SINAPI	FECHADURA DE EMBUTIR PARA PORTAS INTERNAS, COMPLETA, ACABAMENTO PADRÃO POPULAR, COM EXECUÇÃO DE FURO - FORNECIMENTO E INSTALAÇÃO. AF_12/2019	ESQV - ESQUADRIAS/FERRAGENS/V IDROS	UN	1,0000000	84,41	84,41	
Composição o Auxiliar	88261	SINAPI	CARPINTEIRO DE ESQUADRIA COM ENCARGOS COMPLEMENTARES	SEDI - SERVIÇOS DIVERSOS	H	0,7670000	22,19	17,01	
Composição o Auxiliar	88316	SINAPI	SERVEENTE COM ENCARGOS COMPLEMENTARES	SEDI - SERVIÇOS DIVERSOS	H	0,3840000	18,64	7,15	
Insumo	00003090	SINAPI	FECHADURA ESPELHO PARA PORTA INTERNA, EM ACO INOX (MAQUINA, TESTA E CONTRA-TESTA) E EM ZAMAC	Material	CJ	1,0000000	60,25	60,25	
				MO sem LS =>	16,91	LS =>	0,00	MO com LS =>	16,91
				Valor do BDI =>	17,49			Valor com BDI =>	101,90

3.10.3	Código	Banco	Descrição	Tipo	Und	Quant.	Valor Unit	Total	
Composição o	90823	SINAPI	PORTA DE MADEIRA PARA PINTURA, SEMI-OCA (LEVE OU MÉDIA), 90X210CM, ESPESSURA DE 3,5CM, INCLUSO	ESQV - ESQUADRIAS/FERRAGENS/V	UN	1,0000000	426,75	426,75	
Composição o Auxiliar	88261	SINAPI	CARPINTEIRO DE ESQUADRIA COM ENCARGOS COMPLEMENTARES	SEDI - SERVIÇOS DIVERSOS	H	1,6780000	22,19	37,23	
Composição o Auxiliar	88316	SINAPI	SERVEENTE COM ENCARGOS COMPLEMENTARES	SEDI - SERVIÇOS DIVERSOS	H	0,8390000	18,64	15,63	
Insumo	00011055	SINAPI	PARAFUSO ROSCA SOBERBA ZINCADO CABECA CHATA FENDA SIMPLES 3,5 X 25 MM (1 ")	Material	UN	19,8000000	0,07	1,38	
Insumo	00002432	SINAPI	DOBRADICA EM ACO/FERRO, 3 1/2" X 3", E= 1,9 A 2 MM,	Material	UN	3,0000000	23,65	70,95	
Insumo	00010556	SINAPI	PORTA DE MADEIRA, FOLHA MÉDIA (NBR 15930) DE 900 X 2100 MM, DE 35 MM A 40 MM DE ESPESSURA, NUCLEO SEMI-SOLIDO (SARRAFEADO), CAPA LISA EM HDF,	Material	UN	1,0000000	301,56	301,56	
				MO sem LS =>	36,99	LS =>	0,00	MO com LS =>	36,99
				Valor do BDI =>	88,46			Valor com BDI =>	515,21



# PREFEITURA MUNICIPAL DE IPIRANGA DO PIAUÍ



3.10.4	Código	Banco	Descrição	Tipo	Und	Quant.	Valor Unit	Total	
Composição o	94570	SINAPI	JANELA DE ALUMÍNIO DE CORRER COM 2 FOLHAS PARA VIDROS, COM VIDROS, BATENTE, ACABAMENTO COM ACETATO OU BRILHANTE E FERRAGENS. EXCLUSIVE ALIZAR E CONTRAMARCO. FORNECIMENTO E INSTALAÇÃO. AF_12/2019	ESQV - ESQUADRIAS/FERRAGENS/VIDROS	m²	1,0000000	347,18	347,18	
Composição o Auxiliar	88309	SINAPI	PEDREIRO COM ENCARGOS COMPLEMENTARES	SEDI - SERVIÇOS DIVERSOS	H	0,5190000	23,26	12,07	
Composição o Auxiliar	88316	SINAPI	SERVEANTE COM ENCARGOS COMPLEMENTARES	SEDI - SERVIÇOS DIVERSOS	H	0,2590000	18,64	4,82	
Insumo	00036896	SINAPI	JANELA DE CORRER, EM ALUMINIO PERFIL 25, 100 X 120 CM (A X L), 2 FLS MOVEIS, SEM BANDEIRA, ACABAMENTO SILICONE ACETICO USO GERAL INCOLOR 280 G	Material	UN	0,8333000	368,00	306,65	
Insumo	00039961	SINAPI	PARAFUSO DE ACO ZINCADO COM ROSCA SOBERBA, CABECA CHATA E FENDA SIMPLES, DIAMETRO 4,2 MM,	Material	UN	0,6233000	35,14	21,90	
Insumo	00004377	SINAPI	PARAFUSO DE ACO ZINCADO COM ROSCA SOBERBA, CABECA CHATA E FENDA SIMPLES, DIAMETRO 4,2 MM,	Material	UN	9,2000000	0,19	1,74	
				MO sem LS =>	11,91	LS =>	0,00	MO com LS =>	11,91
				Valor do BDI =>	71,97			Valor com BDI =>	419,15

3.10.5	Código	Banco	Descrição	Tipo	Und	Quant.	Valor Unit	Total	
Composição o	102168	SINAPI	INSTALAÇÃO DE VIDRO LISO INCOLOR, E = 8 MM, EM ESQUADRIA DE ALUMÍNIO OU PVC, FIXADO COM VIDRACEIRO COM ENCARGOS COMPLEMENTARES	ESQV - ESQUADRIAS/FERRAGENS/VIDROS	m²	1,0000000	397,60	397,60	
Composição o Auxiliar	88325	SINAPI	SERVEANTE COM ENCARGOS COMPLEMENTARES	SEDI - SERVIÇOS DIVERSOS	H	0,3560000	19,14	6,81	
Composição o Auxiliar	88316	SINAPI	SERVEANTE COM ENCARGOS COMPLEMENTARES	SEDI - SERVIÇOS DIVERSOS	H	0,3460000	18,64	6,44	
Insumo	00020259	SINAPI	PERFIL DE BORRACHA EPDM MACICO *12 X 15* MM PARA ESQUADRIAS	Material	M	3,4160000	12,90	44,06	
Insumo	00039432	SINAPI	FITA DE PAPEL REFORCADA COM LAMINA DE METAL PARA REFORCO DE CANTOS DE CHAPA DE GESSO PARA DRYWALL	Material	M	2,9920000	3,22	9,63	
Insumo	00034385	SINAPI	VIDRO LISO INCOLOR 8MM - SEM COLOCACAO	Material	M²	1,0000000	330,66	330,66	
				MO sem LS =>	8,78	LS =>	0,00	MO com LS =>	8,78
				Valor do BDI =>	82,42			Valor com BDI =>	480,02

3.11.1	Código	Banco	Descrição	Tipo	Und	Quant.	Valor Unit	Total	
Composição o	Comp.020	Próprio	Instalações Elétricas	INEL - INSTALAÇÃO ELÉTRICA/ELETRIFICAÇÃO	UNID	1,0000000	9.403,67	9.403,67	
Composição o Auxiliar	88316	SINAPI	SERVEANTE COM ENCARGOS COMPLEMENTARES	SEDI - SERVIÇOS DIVERSOS	H	12,0000000	18,64	223,68	
Composição o Auxiliar	C1640	SEINFRA	LUMINÁRIA FLUORESCENTE COMPLETA C/1 LÂMPADA DE 20W	LUMINÁRIAS INTERNAS / EXTERNAS / ACESSÓRIOS	UN	9,0000000	85,04	765,36	
Composição o Auxiliar	83446	SINAPI	CAIXA DE PASSAGEM 30X30X40 COM TAMPA E DRENO BRITA	INEL - INSTALAÇÃO ELÉTRICA/ELETRIFICAÇÃO E ILUMINAÇÃO EXTERNA	UN	3,0000000	217,33	651,99	
Composição o Auxiliar	88247	SINAPI	AUXILIAR DE ELETRICISTA COM ENCARGOS COMPLEMENTARES	SEDI - SERVIÇOS DIVERSOS	H	36,0000000	19,57	704,52	
Composição o Auxiliar	88264	SINAPI	ELETRICISTA COM ENCARGOS COMPLEMENTARES	SEDI - SERVIÇOS DIVERSOS	H	36,0000000	23,55	847,80	
Composição o Auxiliar	C4961	SEINFRA	POSTE DE CONCRETO CIRCULAR, RESISTÊNCIA NOMINAL 300KG, H= 7,00M, PESO APROXIMADO 500KG	POSTES EM CONCRETO	UN	3,0000000	1.117,78	3.353,34	
Composição o Auxiliar	101659	SINAPI	LUMINÁRIA DE LED PARA ILUMINAÇÃO PÚBLICA, DE 181 W ATÉ 239 W - FORNECIMENTO E INSTALAÇÃO.	INEL - INSTALAÇÃO ELÉTRICA/ELETRIFICAÇÃO	UN	3,0000000	733,44	2.200,32	
Insumo	00001014	SINAPI	CABO DE COBRE, FLEXIVEL, CLASSE 4 OU 5, ISOLACAO	Material	M	77,0000000	2,28	175,56	
Insumo	00002689	SINAPI	ELETRODUTO PVC FLEXIVEL CORRUGADO, COR AMARELA, DE 20 MM	Material	M	38,0000000	2,47	93,86	
Insumo	00001021	SINAPI	CABO DE COBRE, FLEXIVEL, CLASSE 4 OU 5, ISOLACAO EM PVC/A, ANTICHAMA BWF-B, COBERTURA PVC-ST1, ANTICHAMA BWF-B, 1 CONDUTOR, 0,6/1 KV, SECAO NOMINAL 4 MM2	Material	M	10,0000000	4,15	41,50	
Insumo	00039795	SINAPI	QUADRO DE DISTRIBUICAO, SEM BARRAMENTO, EM PVC, DE EMBUTIR, PARA 6 DISJUNTORES NEMA OU 8 INTERRUPTOR SIMPLES 10A, 250V (APENAS MODULO)	Material	UN	1,0000000	70,01	70,01	
Insumo	00038112	SINAPI	TOMADA 2P+T 10A, 250V (APENAS MODULO)	Material	UN	4,0000000	7,74	30,96	
Insumo	00038101	SINAPI	TOMADA 2P+T 10A, 250V (APENAS MODULO)	Material	UN	2,0000000	8,81	17,62	
Insumo	3490	ORSE	Haste cobreada copperweld p/ aterramento 254 micr d= 5/8" x 2,40 m	Material	un	3,0000000	29,60	88,80	
Insumo	00034653	SINAPI	DISJUNTOR TERMOMAGNETICO PARA TRILHO DIN (IEC), MONOPOLAR, 6 - 32 A	Material	UN	5,0000000	9,20	46,00	
Insumo	00002557	SINAPI	CAIXA DE LUZ *4 X 4* EM ACO ESMALTADA	Material	UN	2,0000000	3,23	6,46	
Insumo	00002673	SINAPI	ELETRODUTO DE PVC RIGIDO ROSCAVEL DE 1/2", SEM LUVA	Material	M	21,0000000	4,09	85,89	
				MO sem LS =>	2.279,55	LS =>	0,00	MO com LS =>	2.279,55
				Valor do BDI =>	1.949,38			Valor com BDI =>	11.353,05



PREFEITURA MUNICIPAL DE  
**IPIRANGA DO PIAUÍ**



3.12.1	Código	Banco	Descrição	Tipo	Und	Quant.	Valor Unit	Total
Composição	4417	ORSE	Instalação Sanitária para Casa de 02 quartos - Padrão SECPAST	Trubos e Conexões de PVC Rígido Soldável para Esgoto	un	1,0000000	2.121,67	2.121,67
	<b>Código</b>	<b>Banco</b>	<b>Descrição</b>	<b>Tipo</b>	<b>Und</b>	<b>Quant.</b>	<b>Valor Unit</b>	<b>Total</b>
Insumo	00010908/S INAPI	ORSE	Juncao de reducao invertida, pvc soldavel, 100 x 50 mm, serie normal para esgoto predial	Material	un	1,0000000	14,90	14,90
Insumo	00003516/S INAPI	ORSE	Joelho pvc, soldavel, bb, 45 graus, dn 40 mm, para esgoto predial	Material	un	1,0000000	1,83	1,83
Composição	1724	ORSE	Sumidouro paredes com blocos cerâmicos 6 furos e	Filtros e Sumidouros	un	1,0000000	1.131,66	1.131,66
Insumo	00002696/S INAPI	ORSE	Encanador ou bombeiro hidraulico (horista)	Mão de Obra	h	8,0000000	19,11	152,88
Insumo	00006111/S INAPI	ORSE	Servente de obras (horista)	Mão de Obra	h	8,0000000	13,65	109,20
Composição	10554	ORSE	Encargos Complementares - Encanador	Provisórios	h	8,0000000	3,72	29,76
Insumo	00003526/S INAPI	ORSE	Joelho pvc, soldavel, pb, 90 graus, dn 50 mm, para esgoto predial	Material	un	2,0000000	2,39	4,78
Insumo	00009836/S INAPI	ORSE	Tubo pvc serie normal, dn 100 mm, para esgoto predial (nbr 5688)	Material	m	9,0000000	11,64	104,76
Insumo	475	ORSE	Caixa sifonada quadrada, com três entradas e uma saída, d = 100x100x50mm, ref. nº 63, acabamento branco Akros ou	Material	un	1,0000000	19,24	19,24
Composição	10549	ORSE	Encargos Complementares - Servente	Provisórios	h	8,0000000	3,79	30,32
Insumo	00009837/S INAPI	ORSE	Tubo pvc serie normal, dn 75 mm, para esgoto predial (nbr 5688)	Material	m	3,8000000	11,02	41,87
Insumo	1023	ORSE	Fossa séptica oms p/ 10 pessoas (v=600l) - 03 anéis de 1,00m	Material	un	1,0000000	336,00	336,00
Insumo	00009838/S INAPI	ORSE	Tubo pvc serie normal, dn 50 mm, para esgoto predial (nbr 5688)	Material	m	0,6000000	8,40	5,04
Insumo	00003517/S INAPI	ORSE	Joelho pvc, soldavel, bb, 90 graus, sem anel, dn 40 mm, para esgoto predial secundario	Material	un	6,0000000	1,65	9,90
Insumo	00009835/S INAPI	ORSE	Tubo pvc serie normal, dn 40 mm, para esgoto predial (nbr 5688)	Material	m	5,8000000	5,08	29,46
Insumo	1905	ORSE	Ralo seco pvc, quadrado, d = 100 x 52 x 40mm, ref. nº21, acabamento branco, marca Akros ou similar	Material	un	1,0000000	11,68	11,68
Insumo	00003518/S INAPI	ORSE	Joelho pvc, soldavel, pb, 45 graus, dn 50 mm, para esgoto predial	Material	un	2,0000000	2,96	5,92
Insumo	5669	ORSE	Tê 90º redução pvc, je, bbb, PBA, d= 100 x 50mm	Material	un	1,0000000	74,50	74,50
Insumo	00003520/S INAPI	ORSE	Joelho pvc, soldavel, pb, 90 graus, dn 100 mm, para esgoto predial	Material	un	1,0000000	6,49	6,49
<b>Detalhamento de Cálculo ORSE</b>								
	<b>Código</b>	<b>Banco</b>	<b>Descrição</b>	<b>Tipo</b>	<b>Und</b>	<b>Quant.</b>	<b>Valor Unit</b>	<b>Total</b>
Insumo	00039315/S INAPI	ORSE	Espacador / distanciador tipo garra dupla, em plastico, cobrimento *20* mm, para ferragens de lajes e fundo de vigas	Material	un	0,1872000	0,35	0,06
Insumo	11256	ORSE	Tarracha para tubos PVC de 1 1/2"	Material	un	0,0032000	60,00	0,19
Insumo	10599	ORSE	Protetor solar fps 30 com 120ml	Material	un	0,0684488	18,00	1,23
Insumo	11253	ORSE	Tarracha para tubos PVC de 1/2"	Material	un	0,0088000	25,50	0,22
Insumo	11248	ORSE	Furadeira e Parafusadeira eletrica Bosch ou Similar profissional	Equipamento	un	0,0000507	246,00	0,01
Insumo	11245	ORSE	Desempoladeira de madeira 12x22	Material	un	0,0063401	11,60	0,07
Insumo	10790	ORSE	Prumo de face	Material	un	0,0009057	25,95	0,02
Insumo	4722	ORSE	Colher de pedreiro	Material	un	0,0036229	18,80	0,06
Insumo	11265	ORSE	Martelo de borracha com cabo	Material	un	0,0036229	18,75	0,06
Insumo	00001213/S INAPI	ORSE	Carpinteiro de formas ou oficial (horista)	Mão de Obra	h	0,5074200	19,13	9,70
Insumo	10578	ORSE	Formão grande	Material	un	0,0001015	15,15	0,00
Insumo	475	ORSE	Caixa sifonada quadrada, com três entradas e uma saída, d = 100x100x50mm, ref. nº 63, acabamento branco Akros ou similar	Material	un	1,0000000	19,24	19,24
Insumo	11255	ORSE	Tarracha para tubos PVC de 1"	Material	un	0,0048000	63,00	0,30
Insumo	00004722/S INAPI	ORSE	Pedra britada n. 3 (38 a 50 mm) posto pedreira/fornecedor, sem frete	Material	m³	0,1800000	122,81	22,10
Insumo	00009835/S INAPI	ORSE	Tubo pvc serie normal, dn 40 mm, para esgoto predial (nbr 5688)	Material	m	5,8000000	5,08	29,46
Insumo	11264	ORSE	Marreta de 1/2 kg com cabo	Material	un	0,0018115	13,52	0,02
Insumo	00009836/S INAPI	ORSE	Tubo pvc serie normal, dn 100 mm, para esgoto predial (nbr 5688)	Material	m	9,0000000	11,64	104,76
Insumo	634	ORSE	Concreto usinado bombeavel b0-b1 fck=15mpa	Material	m³	0,0120000	431,84	5,18
Insumo	10586	ORSE	Torqueza	Material	un	0,0000079	36,90	0,00
Insumo	2657	ORSE	Bloco cerâmico, de vedação, 6 furos horizontais, dim. 9 x 19 x 24 cm	Material	un	178,6000000	0,98	175,02
Insumo	10593	ORSE	Praio simples 30cm	Material	un	0,0008000	19,57	0,01
Insumo	10596	ORSE	Protetor auricular	Material	un	0,1711220	4,90	0,83
Insumo	10362	ORSE	Seguro de vida e acidente em grupo	Serviços	un	0,1711220	12,54	2,14
Insumo	00005075/S INAPI	ORSE	Prego de aco polido com cabeça 18 x 30 (2 3/4 x 10)	Material	kg	0,0234000	15,82	0,37
Insumo	941	ORSE	Fardamento com mangas curta	Material	un	0,0570407	190,35	10,85
Insumo	00012895/S INAPI	ORSE	Capacete de segurança aba frontal com suspensao de polietileno, sem jugular (classe b)	Material	un	0,0228163	13,50	0,30





# PREFEITURA MUNICIPAL DE PIRANGA DO PIAUÍ



Insumo	00004730/S INAPI	ORSE	Pedra de mao ou pedra rachao para arrimo/fundacao (posto pedra/fornecedor,sem frete)	Material	m³	0,4104000	122,20	50,15
Insumo	00003516/S INAPI	ORSE	Joelho pvc, soldavel, bb, 45 graus, dn 40 mm, para esgoto predial	Material	un	1,0000000	1,83	1,83
Insumo	00003517/S INAPI	ORSE	Joelho pvc, soldavel, bb, 90 graus, sem anel, dn 40 mm, para esgoto predial secundario	Material	un	6,0000000	1,65	9,90
Insumo	00006111/S	ORSE	Servente de obras (horista)	Mão de Obra	h	20,4227600	13,65	278,77
Insumo	158	ORSE	Almoço (Participação do empregador)	Material	un	3,8711588	14,00	54,19
Insumo	4729	ORSE	Marreta 1 kg com cabo	Material	un	0,0020423	31,50	0,06
Insumo	1905	ORSE	Ralo seco pvc, quadrado, d = 100 x 52 x 40mm, ref. nº21, acabamento branco, marca Akros ou similar	Material	un	1,0000000	11,68	11,68
Insumo	00000370/S INAPI	ORSE	Areia media - posto jazida/fornecedor (retirado na jazida, sem transporte)	Material	m³	0,1108080	110,00	12,18
Insumo	00012893/S INAPI	ORSE	Bota de segurança com biqueira de aço e colarinho acolchoado	Material	par	0,0303709	64,80	1,96
Insumo	4174	ORSE	Desempeneadeira de aço lisa, cabo madeira, ref:143, Atlas ou Serra mármore	Material	un	0,0045287	10,80	0,04
Insumo	11247	ORSE	Serra mármore	Material	un	0,0009057	327,80	0,29
Insumo	00001379/S INAPI	ORSE	Cimento portland composto cp ii-32	Material	kg	86,1948400	0,78	67,23
Insumo	10517	ORSE	Exames admissionais/demissionais (checkup)	Serviços	cj	0,0152108	300,00	4,56
Insumo	2378	ORSE	Vale transporte	Material	un	3,0731056	4,50	13,82
Insumo	10788	ORSE	Pá quadrada	Material	un	0,0040846	36,90	0,15
Insumo	10579	ORSE	Chave de fenda chata 30 cm	Material	un	0,0001015	26,89	0,00
Insumo	00003520/S INAPI	ORSE	Joelho pvc, soldavel, pb, 90 graus, dn 100 mm, para esgoto predial	Material	un	1,0000000	6,49	6,49
Insumo	1651	ORSE	Oculos branco proteção	Material	pr	0,0303709	6,35	0,19
Insumo	00010567/S INAPI	ORSE	Tabua *2,5 x 23* cm em pinus, mista ou equivalente da regio - bruta	Material	m	0,3861000	12,58	4,85
Insumo	00039017/S INAPI	ORSE	Espacador / distanciador circular com entrada lateral, em plastico, para vergalhao *4,2 a 12,5* mm, cobrimento 20 mm	Material	un	0,1872000	0,22	0,04
Insumo	00000367/S INAPI	ORSE	Areia grossa - posto jazida/fornecedor (retirado na jazida,sem transporte)	Material	m³	0,3711429	111,43	41,35
Insumo	10789	ORSE	Nível de bolha de madeira	Material	un	0,0018115	15,40	0,02
Insumo	10282	ORSE	Regua de alumínio c/ 2,00m (para pedreiro)	Material	un	0,0018115	40,80	0,07
Insumo	1569	ORSE	Madeira mista serrada (barrote) 6 x 6cm - 0,0036 m³/m (angelim, louro)	Material	m	1,1817000	6,75	7,97
Insumo	10492	ORSE	Cesta Básica	Material	un	0,1711220	190,00	32,51
Insumo	81	ORSE	Aço ca-50 6,3 a 12,5 mm	Material	kg	0,4680000	9,30	4,35
Insumo	00012894/S INAPI	ORSE	Capa para chuva em pvc com forro de poliester, com capuz (amarela ou azul)	Material	un	0,0076054	17,55	0,13
Insumo	00009837/S	ORSE	Tube pvc serie normal, dn 75 mm, para esgoto predial (nbr 5688)	Material	m	3,8000000	11,02	41,87
Insumo	00009838/S INAPI	ORSE	Tube pvc serie normal, dn 50 mm, para esgoto predial (nbr 5688)	Material	m	0,6000000	8,40	5,04
Insumo	11257	ORSE	Tarracha para tubos PVC de 1 1/4"	Material	un	0,0032000	32,30	0,10
Insumo	4728	ORSE	Talhadeira chata 10"	Material	un	0,0061268	18,58	0,11
Insumo	545	ORSE	Cascalinho ou pedrisco (brita 0), com frete	Material	m³	0,8800000	200,00	176,00
Insumo	00002696/S INAPI	ORSE	Encanador ou bombeiro hidraulico (horista)	Mão de Obra	h	8,0000000	19,11	152,88
Insumo	00004718/S INAPI	ORSE	Pedra britada n. 2 (19 a 38 mm) posto pedra/fornecedor, sem frete	Material	m³	0,0484380	130,70	6,33
Insumo	00002711/S INAPI	ORSE	Carrinho de mao de aço capacidade 50 a 60 l, pneu com camara	Material	un	0,0040846	180,00	0,73
Insumo	10761	ORSE	Refeição - café da manhã ( café com leite e dois pães com	Serviços	un	3,8711588	5,00	19,35
Insumo	11243	ORSE	Martelo sem unha	Material	un	0,0009057	28,00	0,02
Insumo	00010908/S INAPI	ORSE	Juncao de reducao invertida, pvc soldavel, 100 x 50 mm, serie normal para esgoto predial	Material	un	1,0000000	14,90	14,90
Insumo	00003518/S INAPI	ORSE	Joelho pvc, soldavel, pb, 45 graus, dn 50 mm, para esgoto predial	Material	un	2,0000000	2,96	5,92
Insumo	00004721/S INAPI	ORSE	Pedra britada n. 1 (9,5 a 19 mm) posto pedra/fornecedor,sem frete	Material	m³	0,0161460	130,01	2,09
Insumo	10577	ORSE	Serrote 40cm	Material	un	0,0000507	29,90	0,00
Insumo	10585	ORSE	Arco de serra	Material	un	0,0000079	19,90	0,00
Insumo	11246	ORSE	Escala métrica de bambú	Material	Un	0,0063401	10,22	0,06
Insumo	00044535/S INAPI	ORSE	Servico de bombeamento de concreto com consumo minimo de 40m3, (disponibilizacao de bomba), sem o lancamento	Material	m³	0,0120000	46,26	0,55
Insumo	00043132/S INAPI	ORSE	Arame recozido 16 bwg, d = 1,65 mm (0,016 kg/m) ou 18 bwg, d = 1,25 mm (0,01 kg/m)	Material	kg	0,0093600	19,00	0,17
Insumo	00001106/S INAPI	ORSE	Cal hidratada ch-i para argamassas	Material	kg	44,8848400	1,30	58,35
Insumo	00003526/S INAPI	ORSE	Joelho pvc, soldavel, pb, 90 graus, dn 50 mm, para esgoto predial	Material	un	2,0000000	2,39	4,78
Insumo	00000378/S INAPI	ORSE	Armador (horista)	Mão de Obra	h	0,0396000	19,11	0,75
Insumo	00012892/S INAPI	ORSE	Luva raspa de couro, cano curto (punho *7* cm)	Material	par	0,0874623	12,15	1,06
Insumo	10592	ORSE	Lima chata 12"	Material	un	0,0008000	37,29	0,02
Insumo	11249	ORSE	Serra circular elétrica portátil	Equipamento	un	0,0000507	518,00	0,02
Insumo	5669	ORSE	Tê 90º redução pvc, je, bbb, PBA, d= 100 x 50mm	Material	un	1,0000000	74,50	74,50
Insumo	00004750/S INAPI	ORSE	Pedreiro (horista)	Mão de Obra	h	9,0573200	19,11	173,08
Insumo	11244	ORSE	Martelo com unha	Material	un	0,0001015	48,95	0,00
Insumo	11254	ORSE	Tarracha para tubos PVC de 3/4"	Material	un	0,0056000	22,80	0,12
Insumo	1023	ORSE	Fossa séptica oms p/ 10 pessoas (v=600) - 03 anéis de 1,00m	Material	un	1,0000000	336,00	336,00
Insumo	6995	ORSE	Madeira mista serrada (sarrafo) 2,2 x 5,5cm - 0,00121 m³/m	Material	m	0,8658000	3,52	3,04



PREFEITURA MUNICIPAL DE  
**IPIRANGA DO PIAUÍ**



Insumo	00003744/S INAPI	ORSE	Laje pre-moldada convencional (lajotas + vigotas) para piso, unidirecional, sobrecarga de 200 kg/m2, vao ate 4.50 m (sem colocacao)	Material	m²	1,1700000	48,59	56,85	
				MO sem LS =>	615,18	LS =>	0,00	MO com LS =>	615,18
				Valor do BDI =>	439,82			Valor com BDI =>	2.561,49

3.12.2	Código	Banco	Descrição	Tipo	Und	Quant.	Valor Unit	Total
Composiçã	4416	ORSE	Instalação Hidráulica para Casa de 02 quartos - Padrão	Tubos e Conexões de PVC	un	1,0000000	710,18	710,18
Insumo	00002696/S INAPI	ORSE	Encanador ou bombeiro hidraulico (horista)	Mão de Obra	h	12,0000000	19,11	229,32
Insumo	2338	ORSE	Tubo pvc rigido soldavel, p/ água, marrom, d= 20mm	Material	m	18,0000000	3,06	55,08
Insumo	2251	ORSE	Torneira de bóia p/caixa d'agua em pvc d = 1/2"	Material	un	1,0000000	26,97	26,97
Insumo	2339	ORSE	Tubo pvc rigido soldavel, p/ água, marrom, d= 25mm	Material	m	6,0000000	3,46	20,76
Insumo	1226	ORSE	Joelho 90° pvc rigido soldavel e c/rosca, d= 25mm x 1/2"	Material	un	4,0000000	3,14	12,56
Insumo	1543	ORSE	Luva reducao pvc rigido soldavel, marrom, d= 25 x 20mm	Material	un	1,0000000	1,17	1,17
Insumo	899	ORSE	Engate em PVC (ligação flexível), acabamento branco, 1/2" x 30cm, Amanco ou similar	Material	un	2,0000000	4,84	9,68
Insumo	1968	ORSE	Registro pressão 1/2" em PVC	Material	un	1,0000000	4,91	4,91
Insumo	2110	ORSE	Te 90° pvc rigido soldavel, marrom, d= 25mm	Material	un	1,0000000	1,00	1,00
Insumo	1211	ORSE	Joelho 90° pvc rigido soldavel, marrom, d= 20mm	Material	un	7,0000000	0,49	3,43
Insumo	2109	ORSE	Te 90° pvc rigido soldavel, marrom, d= 20mm	Material	un	4,0000000	0,88	3,52
Insumo	00006111/S	ORSE	Servente de obras (horista)	Mão de Obra	h	12,0000000	13,65	163,80
Insumo	1948	ORSE	Registro gaveta bruto 3/4" (Deca - ref.1510 hd ou similar)	Material	un	1,0000000	48,49	48,49
Insumo	97	ORSE	Adaptador longo, pvc rigido soldavel, c/ flanges livres p/ caixa agua, d= 25mm x 3/4"	Material	un	1,0000000	11,53	11,53
Composiçã	10549	ORSE	Encargos Complementares - Servente	Provisórios	h	12,0000000	3,79	45,48
Insumo	85	ORSE	Adaptador curto, pvc rigido soldavel, c/ bolsa e rosca p/ registro, d= 25mm x 3/4"	Material	un	2,0000000	0,74	1,48
Insumo	2909	ORSE	Válvula em PVC para pia de cozinha, acabamento branco	Material	un	2,0000000	4,70	9,40
Insumo	114	ORSE	Adaptador pvc rigido soldavel c/ flanges e anel, p/ caixa d'agua d=20mm x 1/2"	Material	un	1,0000000	9,43	9,43
Insumo	2907	ORSE	Válvula em PVC para lavatório, cuba ou mictório, acabamento branco, ASTRA VL5ou similar	Material	un	1,0000000	4,70	4,70
Composiçã	10554	ORSE	Encargos Complementares - Encanador	Provisórios	h	12,0000000	3,72	44,64
Insumo	84	ORSE	Adaptador curto, pvc rigido soldavel, c/ bolsa e rosca p/ registro, d= 20mm x 1/2"	Material	un	1,0000000	0,68	0,68

**Detalhamento de Cálculo ORSE**

	Código	Banco	Descrição	Tipo	Und	Quant.	Valor Unit	Total
Insumo	2109	ORSE	Te 90° pvc rigido soldavel, marrom, d= 20mm	Material	un	4,0000000	0,88	3,52
Insumo	10596	ORSE	Protetor auricular	Material	un	0,1080000	4,90	0,52
Insumo	2338	ORSE	Tubo pvc rigido soldavel, p/ água, marrom, d= 20mm	Material	m	18,0000000	3,06	55,08
Insumo	00012893/S INAPI	ORSE	Bota de segurança com biqueira de aço e colarinho acolchoado	Material	par	0,0192000	64,80	1,24
Insumo	1543	ORSE	Luva reducao pvc rigido soldavel, marrom, d= 25 x 20mm	Material	un	1,0000000	1,17	1,17
Insumo	10362	ORSE	Seguro de vida e acidente em grupo	Serviços	un	0,1080000	12,54	1,35
Insumo	11255	ORSE	Tarracha para tubos PVC de 1"	Material	un	0,0072000	63,00	0,45
Insumo	00012894/S INAPI	ORSE	Capa para chuva em pvc com forro de poliester, com capuz (amarela ou azul)	Material	un	0,0048000	17,55	0,08
Insumo	899	ORSE	Engate em PVC (ligação flexível), acabamento branco, 1/2" x 30cm, Amanco ou similar	Material	un	2,0000000	4,84	9,68
Insumo	00012892/S INAPI	ORSE	Luva raspa de couro, cano curto (punho *7* cm)	Material	par	0,0552000	12,15	0,67
Insumo	4728	ORSE	Talhadeira chata 10"	Material	un	0,0036000	18,58	0,06
Insumo	11257	ORSE	Tarracha para tubos PVC de 1 1/4"	Material	un	0,0048000	32,30	0,15
Insumo	10761	ORSE	Refeição - café da manhã ( café com leite e dois pães com manteiga)	Serviços	un	2,4432000	5,00	12,21
Insumo	00012895/S INAPI	ORSE	Capacete de segurança aba frontal com suspensao de polietileno, sem jugular (classe b)	Material	un	0,0144000	13,50	0,19
Insumo	1968	ORSE	Registro pressão 1/2" em PVC	Material	un	1,0000000	4,91	4,91
Insumo	1211	ORSE	Joelho 90° pvc rigido soldavel, marrom, d= 20mm	Material	un	7,0000000	0,49	3,43
Insumo	11254	ORSE	Tarracha para tubos PVC de 3/4"	Material	un	0,0084000	22,80	0,19
Insumo	2339	ORSE	Tubo pvc rigido soldavel, p/ água, marrom, d= 25mm	Material	m	6,0000000	3,46	20,76
Insumo	00002696/S INAPI	ORSE	Encanador ou bombeiro hidraulico (horista)	Mão de Obra	h	12,0000000	19,11	229,32
Insumo	114	ORSE	Adaptador pvc rigido soldavel c/ flanges e anel, p/ caixa d'agua d=20mm x 1/2"	Material	un	1,0000000	9,43	9,43
Insumo	2907	ORSE	Válvula em PVC para lavatório, cuba ou mictório, acabamento branco, ASTRA VL5ou similar	Material	un	1,0000000	4,70	4,70
Insumo	10592	ORSE	Lima chata 12"	Material	un	0,0012000	37,29	0,04
Insumo	10517	ORSE	Exames admissionais/demissionais (checkup)	Serviços	cj	0,0096000	300,00	2,88
Insumo	2110	ORSE	Te 90° pvc rigido soldavel, marrom, d= 25mm	Material	un	1,0000000	1,00	1,00



# PREFEITURA MUNICIPAL DE IPIRANGA DO PIAUÍ



Insumo	Código	ORSE	Descrição	Material	Und	Quant.	Valor Unit	Total	
Insumo	85	ORSE	Adaptador curto, pvc rígido soldavel, c/ bolsa e rosca p/ registro, d= 25mm x 3/4"	Material	un	2,000000	0,74	1,48	
Insumo	11253	ORSE	Tarracha para tubos PVC de 1/2"	Material	un	0,0132000	25,50	0,33	
Insumo	10492	ORSE	Cesta Básica	Material	un	0,1080000	190,00	20,52	
Insumo	10788	ORSE	Pá quadrada	Material	un	0,0024000	36,90	0,08	
Insumo	158	ORSE	Almoço (Participação do empregador)	Material	un	2,4432000	14,00	34,20	
Insumo	1948	ORSE	Registro gaveta bruto 3/4" (Deca - ref.1510 hd ou similar)	Material	un	1,0000000	48,49	48,49	
Insumo	00006111/S INAPI	ORSE	Servente de obras (horista)	Mão de Obra	h	12,0000000	13,65	163,80	
Insumo	1226	ORSE	Joelho 90° pvc rígido soldavel e c/rosca, d= 25mm x 1/2"	Material	un	4,0000000	3,14	12,56	
Insumo	2909	ORSE	Válvula em PVC para pia de cozinha, acabamento branco	Material	un	2,0000000	4,70	9,40	
Insumo	10593	ORSE	Praio simples 30cm	Material	un	0,0012000	19,57	0,02	
Insumo	10599	ORSE	Protetor solar fps 30 com 120ml	Material	un	0,0432000	18,00	0,77	
Insumo	11256	ORSE	Tarracha para tubos PVC de 1 1/2"	Material	un	0,0048000	60,00	0,28	
Insumo	00002711/S INAPI	ORSE	Carrinho de mão de aço capacidade 50 a 60 l, pneu com câmara	Material	un	0,0024000	180,00	0,43	
Insumo	84	ORSE	Adaptador curto, pvc rígido soldavel, c/ bolsa e rosca p/ registro, d= 20mm x 1/2"	Material	un	1,0000000	0,68	0,68	
Insumo	2251	ORSE	Torneira de bóia p/caixa d'água em pvc d = 1/2"	Material	un	1,0000000	26,97	26,97	
Insumo	941	ORSE	Fardamento com mangas curta	Material	un	0,0360000	190,35	6,85	
Insumo	1651	ORSE	Óculos branco proteção	Material	pr	0,0192000	6,35	0,12	
Insumo	4729	ORSE	Marreta 1 kg com cabo	Material	un	0,0012000	31,50	0,03	
Insumo	97	ORSE	Adaptador longo, pvc rígido soldavel, c/ flanges livres p/ caixa água, d= 25mm x 3/4"	Material	un	1,0000000	11,53	11,53	
Insumo	2378	ORSE	Vale transporte	Material	un	1,9140000	4,50	8,61	
				MO sem LS =>	393,12	LS =>	0,00	MO com LS =>	393,12
				Valor do BDI =>	147,22			Valor com BDI =>	857,40

3.13.1	Código	Banco	Descrição	Tipo	Und	Quant.	Valor Unit	Total	
Composição o	86937	SINAPI	CUBA DE EMBUTIR OVAL EM LOUÇA BRANCA, 35 X 50CM OU EQUIVALENTE, INCLUSO VÁLVULA EM METAL CROMADO E SIFÃO FLEXÍVEL EM PVC - FORNECIMENTO E INSTALAÇÃO. AF_01/2020	INHI - INSTALAÇÕES HIDROS SANITÁRIAS	UN	1,0000000	219,27	219,27	
Composição o Auxiliar	86877	SINAPI	VÁLVULA EM METAL CROMADO 1.1/2" X 1.1/2" PARA TANQUE OU LAVATÓRIO, COM OU SEM LADRÃO - FORNECIMENTO E INSTALAÇÃO. AF_01/2020	INHI - INSTALAÇÕES HIDROS SANITÁRIAS	UN	1,0000000	63,25	63,25	
Composição o Auxiliar	86883	SINAPI	SIFÃO DO TIPO FLEXÍVEL EM PVC 1 X 1.1/2" - FORNECIMENTO E INSTALAÇÃO. AF_01/2020	INHI - INSTALAÇÕES HIDROS SANITÁRIAS	UN	1,0000000	11,72	11,72	
Composição o Auxiliar	86901	SINAPI	CUBA DE EMBUTIR OVAL EM LOUÇA BRANCA, 35 X 50CM OU EQUIVALENTE - FORNECIMENTO E INSTALAÇÃO. AF_01/2020	INHI - INSTALAÇÕES HIDROS SANITÁRIAS	UN	1,0000000	144,30	144,30	
				MO sem LS =>	22,66	LS =>	0,00	MO com LS =>	22,66
				Valor do BDI =>	45,45			Valor com BDI =>	264,72

3.13.2	Código	Banco	Descrição	Tipo	Und	Quant.	Valor Unit	Total	
Composição o	100861	SINAPI	SUPORTE MÃO FRANCESA EM AÇO, ABAS IGUAIS 30 CM, CAPACIDADE MINIMA 60 KG, BRANCO - FORNECIMENTO E INSTALAÇÃO. AF_01/2020	INHI - INSTALAÇÕES HIDROS SANITÁRIAS	UN	1,0000000	32,14	32,14	
Composição o Auxiliar	88267	SINAPI	ENCANADOR OU BOMBEIRO HIDRÁULICO COM ENCARGOS COMPLEMENTARES	SEDI - SERVIÇOS DIVERSOS	H	0,4743000	22,50	10,67	
Composição o Auxiliar	88316	SINAPI	SERVENTE COM ENCARGOS COMPLEMENTARES	SEDI - SERVIÇOS DIVERSOS	H	0,1494000	18,64	2,78	
Insumo	00007568	SINAPI	BUCHA DE NYLON SEM ABA S10, COM PARAFUSO DE 6,10 X 65 MM EM AÇO ZINCADO COM ROSCA SOBERBA, CABECA CHATA E FENDA PHILLIPS	Material	UN	3,0000000	0,61	1,83	
Insumo	00037590	SINAPI	SUPORTE MAO-FRANCESA EM AÇO, ABAS IGUAIS 30 CM, CAPACIDADE MINIMA 60 KG, BRANCO	Material	UN	1,0000000	16,86	16,86	
				MO sem LS =>	9,78	LS =>	0,00	MO com LS =>	9,78
				Valor do BDI =>	6,66			Valor com BDI =>	38,80

3.13.3	Código	Banco	Descrição	Tipo	Und	Quant.	Valor Unit	Total
Composição o	C4070	SEINFRA	DIVISÓRIA DE GRANITO CINZA E=2cm	DIVISÓRIAS	m²	1,0000000	472,38	472,38
Insumo	I0108	SEINFRA	AREIA GROSSA	Material	m³	0,0040000	119,58	0,47
Insumo	I2543	SEINFRA	SERVENTE	Mão de Obra	H	4,8000000	18,46	88,60
Insumo	I0805	SEINFRA	CIMENTO PORTLAND	Material	KG	1,6000000	0,71	1,13



# PREFEITURA MUNICIPAL DE IPIRANGA DO PIAUÍ



Insumo	I7895	SEINFRA	DIVISÓRIA DE GRANITO CINZA E=2cm	Material	m <sup>2</sup>	1,0000000	316,05	316,05	
Insumo	I1621	SEINFRA	PERFIL BATENTE DE AÇO (14/24)X44MM CHAPA 20 (DIVISÓRIA)	Material	KG	1,3000000	4,03	5,23	
Insumo	I2391	SEINFRA	PEDREIRO	Mão de Obra	H	2,4000000	24,16	57,98	
Insumo	I0799	SEINFRA	CIMENTO BRANCO	Material	KG	0,7000000	4,18	2,92	
				MO sem LS =>	146,58	LS =>	0,00	MO com LS =>	146,58
				Valor do BDI =>	97,92			Valor com BDI =>	570,30

3.13.4	Código	Banco	Descrição	Tipo	Und	Quant.	Valor Unit	Total	
Composição	86888	SINAPI	VASO SANITÁRIO SIFONADO COM CAIXA ACOPLADA LOUÇA BRANCA - FORNECIMENTO E INSTALAÇÃO. AF_01/2020	INHI - INSTALAÇÕES HIDROSANITÁRIAS	UN	1,0000000	461,86	461,86	
Composição Auxiliar	88316	SINAPI	SERVENTE COM ENCARGOS COMPLEMENTARES	SEDI - SERVIÇOS DIVERSOS	H	0,4384000	18,64	8,17	
Composição Auxiliar	88267	SINAPI	ENCANADOR OU BOMBEIRO HIDRÁULICO COM ENCARGOS COMPLEMENTARES	SEDI - SERVIÇOS DIVERSOS	H	0,7791000	22,50	17,52	
Insumo	00037329	SINAPI	REJUNTE EPOXI, QUALQUER COR	Material	KG	0,0881000	89,04	7,84	
Insumo	00004384	SINAPI	PARAFUSO NIQUELADO COM ACABAMENTO CROMADO PARA FIXAR PEÇA SANITÁRIA, INCLUI PORCA CEGA, BACIA SANITÁRIA (VASO) COM CAIXA ACOPLADA, SIFAO APARENTE, DE LOUCA BRANCA (SEM ASSENTO)	Material	UN	2,0000000	23,69	47,38	
Insumo	00010422	SINAPI	BACIA SANITÁRIA (VASO) COM CAIXA ACOPLADA, SIFAO APARENTE, DE LOUCA BRANCA (SEM ASSENTO)	Material	UN	1,0000000	371,24	371,24	
Insumo	00006138	SINAPI	ANEL DE VEDACAO, PVC FLEXIVEL, 100 MM, PARA SAIDA DE BACIA / VASO SANITARIO	Material	UN	1,0000000	9,71	9,71	
				MO sem LS =>	18,44	LS =>	0,00	MO com LS =>	18,44
				Valor do BDI =>	95,74			Valor com BDI =>	557,60

3.13.5	Código	Banco	Descrição	Tipo	Und	Quant.	Valor Unit	Total	
Composição	100858	SINAPI	MICTÓRIO SIFONADO LOUÇA BRANCA - PADRÃO MÉDIO -	INHI - INSTALAÇÕES	UN	1,0000000	752,13	752,13	
Composição Auxiliar	88316	SINAPI	SERVENTE COM ENCARGOS COMPLEMENTARES	SEDI - SERVIÇOS DIVERSOS	H	0,3179000	18,64	5,92	
Composição Auxiliar	88267	SINAPI	ENCANADOR OU BOMBEIRO HIDRÁULICO COM ENCARGOS COMPLEMENTARES	SEDI - SERVIÇOS DIVERSOS	H	1,0090000	22,50	22,70	
Insumo	00003146	SINAPI	FITA VEDA ROSCA EM ROLOS DE 18 MM X 10 M (L X C)	Material	UN	0,0365000	4,14	0,15	
Insumo	00006142	SINAPI	CONJUNTO DE LIGACAO AJUSTAVEL, PARA VASO / BACIA SANITARIA, EM PLASTICO BRANCO, COM TUBO,	Material	UN	1,0000000	8,80	8,80	
Insumo	00004351	SINAPI	PARAFUSO NIQUELADO 3 1/2" COM ACABAMENTO CROMADO PARA FIXAR PEÇA SANITÁRIA, INCLUI PORCA CEGA, ARRUELA E BUCHA DE NYLON TAMANHO S-8	Material	UN	2,0000000	17,56	35,12	
Insumo	00021112	SINAPI	VALVULA DE DESCARGA EM METAL CROMADO PARA MICTORIO COM ACIONAMENTO POR PRESSAO E FECHAMENTO AUTOMATICO	Material	UN	1,0000000	333,65	333,65	
Insumo	00010432	SINAPI	MICTORIO INDIVIDUAL, SIFONADO, DE LOUCA BRANCA, SEM COMPLEMENTOS	Material	UN	1,0000000	345,79	345,79	
				MO sem LS =>	20,81	LS =>	0,00	MO com LS =>	20,81
				Valor do BDI =>	155,91			Valor com BDI =>	908,04

3.13.6	Código	Banco	Descrição	Tipo	Und	Quant.	Valor Unit	Total	
Composição	C4068	SEINFRA	BANCADA DE GRANITO CINZA E=2cm	LOUÇAS, METAIS E ACESSÓRIOS	m <sup>2</sup>	1,0000000	411,71	411,71	
Insumo	I2543	SEINFRA	SERVENTE	Mão de Obra	H	2,0000000	18,46	36,92	
Insumo	I0108	SEINFRA	AREIA GROSSA	Material	m <sup>3</sup>	0,0080000	119,58	0,95	
Insumo	I0805	SEINFRA	CIMENTO PORTLAND	Material	KG	3,2000000	0,71	2,27	
Insumo	I7893	SEINFRA	BANCADA DE GRANITO CINZA POLIDO E=2cm	Material	m <sup>2</sup>	1,0000000	342,58	342,58	
Insumo	I2391	SEINFRA	PEDREIRO	Mão de Obra	H	1,2000000	24,16	28,99	
				MO sem LS =>	65,91	LS =>	0,00	MO com LS =>	65,91
				Valor do BDI =>	85,34			Valor com BDI =>	497,05

3.13.7	Código	Banco	Descrição	Tipo	Und	Quant.	Valor Unit	Total	
Composição	86906	SINAPI	TORNEIRA CROMADA DE MESA, 1/2" OU 3/4", PARA LAVATÓRIO, PADRÃO POPULAR - FORNECIMENTO E INSTALAÇÃO. AF_01/2020	INHI - INSTALAÇÕES HIDROSANITÁRIAS	UN	1,0000000	78,40	78,40	
Composição Auxiliar	88316	SINAPI	SERVENTE COM ENCARGOS COMPLEMENTARES	SEDI - SERVIÇOS DIVERSOS	H	0,0303000	18,64	0,56	
Composição Auxiliar	88267	SINAPI	ENCANADOR OU BOMBEIRO HIDRÁULICO COM ENCARGOS COMPLEMENTARES	SEDI - SERVIÇOS DIVERSOS	H	0,0960000	22,50	2,16	
Insumo	00003146	SINAPI	FITA VEDA ROSCA EM ROLOS DE 18 MM X 10 M (L X C)	Material	UN	0,0210000	4,14	0,08	
Insumo	00013415	SINAPI	TORNEIRA DE MESA/BANCADA, PARA LAVATORIO, FIXA, METALICA CROMADA, PADRAO POPULAR, 1/2" OU 3/4"	Material	UN	1,0000000	75,60	75,60	
				MO sem LS =>	1,97	LS =>	0,00	MO com LS =>	1,97



PREFEITURA MUNICIPAL DE  
**IPIRANGA DO PIAUÍ**



Valor do BDI 16,25

Valor com BDI =>

94,65

3.13.8	Código	Banco	Descrição	Tipo	Und	Quant.	Valor Unit	Total	
Composição	COMP11	Próprio	KIT DE ACESSIBILIDADE PARA BANHEIRO	ASTU - ASSENTAMENTO DE TUBOS E PECAS	UND	1,0000000	932,40	932,40	
Composição Auxiliar	88631	SINAPI	ARGAMASSA TRAÇO 1:4 (EM VOLUME DE CIMENTO E AREIA MÉDIA ÚMIDA), PREPARO MANUAL. AF_08/2019	SEDI - SERVIÇOS DIVERSOS	m³	0,0002500	643,66	0,16	
Composição	88316	SINAPI	SERVENTE COM ENCARGOS COMPLEMENTARES	SEDI - SERVIÇOS DIVERSOS	H	0,1473000	18,64	2,74	
Composição Auxiliar	88309	SINAPI	PEDREIRO COM ENCARGOS COMPLEMENTARES	SEDI - SERVIÇOS DIVERSOS	H	0,1778000	23,26	4,13	
Composição Auxiliar	88315	SINAPI	SERRALHEIRO COM ENCARGOS COMPLEMENTARES	SEDI - SERVIÇOS DIVERSOS	H	9,8916000	23,07	228,19	
Insumo	00036080	SINAPI	BARRA DE APOIO RETA, EM ALUMINIO, COMPRIMENTO 80 CM, DIAMETRO MINIMO 3 CM	Material	UN	2,0000000	192,99	385,98	
Insumo	00036218	SINAPI	BARRA DE APOIO RETA, EM ALUMINIO, COMPRIMENTO	Material	UN	2,0000000	155,60	311,20	
				MO sem LS =>	169,31	LS =>	0,00	MO com LS =>	169,31
				Valor do BDI =>	193,28			Valor com BDI =>	1.125,68

3.14.1	Código	Banco	Descrição	Tipo	Und	Quant.	Valor Unit	Total
Composição	2394	ORSE	Fornecimento e espalhamento de terra vegetal preparada	Paisagismo	m³	1,0000000	125,22	125,22
Insumo	00006111/S INAPI	ORSE	Servente de obras (horista)	Mão de Obra	h	1,6000000	13,65	21,84
Insumo	140	ORSE	Adubo orgânico bovino, cacau ou similar	Material	m³	0,1000000	27,67	2,76
Composição	10549	ORSE	Encargos Complementares - Servente	Provisórios	h	1,6000000	3,79	6,06
Insumo	2208	ORSE	Terra vegetal	Material	m³	0,9000000	105,00	94,50

Detalhamento de Cálculo ORSE

	Código	Banco	Descrição	Tipo	Und	Quant.	Valor Unit	Total	
Insumo	2378	ORSE	Vale transporte	Material	un	0,1505600	4,50	0,67	
Insumo	10788	ORSE	Pá quadrada	Material	un	0,0003200	36,90	0,01	
Insumo	1651	ORSE	Óculos branco proteção	Material	pr	0,0012800	6,35	0,00	
Insumo	4728	ORSE	Talhadeira chata 10"	Material	un	0,0004800	18,58	0,00	
Insumo	00012892/S INAPI	ORSE	Luva raspa de couro, cano curto (punho *7* cm)	Material	par	0,0036800	12,15	0,04	
Insumo	00006111/S INAPI	ORSE	Servente de obras (horista)	Mão de Obra	h	1,6000000	13,65	21,84	
Insumo	10362	ORSE	Seguro de vida e acidente em grupo	Serviços	un	0,0072000	12,54	0,09	
Insumo	140	ORSE	Adubo orgânico bovino, cacau ou similar	Material	m³	0,1000000	27,67	2,76	
Insumo	4729	ORSE	Marreta 1 kg com cabo	Material	un	0,0001600	31,50	0,00	
Insumo	10492	ORSE	Cesta Básica	Material	un	0,0072000	190,00	1,36	
Insumo	158	ORSE	Almoço (Participação do empregador)	Material	un	0,1628800	14,00	2,28	
Insumo	10761	ORSE	Refeição - café da manhã ( café com leite e dois pães com manteiga)	Serviços	un	0,1628800	5,00	0,81	
Insumo	00012894/S INAPI	ORSE	Capa para chuva em pvc com forro de poliéster, com capuz (amarela ou azul)	Material	un	0,0003200	17,55	0,00	
Insumo	941	ORSE	Fardamento com mangas curta	Material	un	0,0024000	190,35	0,45	
Insumo	10517	ORSE	Exames admissionais/demissionais (checkup)	Serviços	cj	0,0006400	300,00	0,19	
Insumo	00012893/S INAPI	ORSE	Bota de segurança com biqueira de aço e colarinho acolchoado	Material	par	0,0012800	64,80	0,08	
Insumo	2208	ORSE	Terra vegetal	Material	m³	0,9000000	105,00	94,50	
Insumo	00002711/S INAPI	ORSE	Carrinho de mão de aço capacidade 50 a 60 l, pneu com camara	Material	un	0,0003200	180,00	0,05	
Insumo	00012895/S INAPI	ORSE	Capacete de segurança aba frontal com suspensao de polietileno, sem jugular (classe b)	Material	un	0,0009600	13,50	0,01	
Insumo	10599	ORSE	Protetor solar fps 30 com 120ml	Material	un	0,0028800	18,00	0,05	
Insumo	10596	ORSE	Protetor auricular	Material	un	0,0072000	4,90	0,03	
				MO sem LS =>	21,84	LS =>	0,00	MO com LS =>	21,84
				Valor do BDI =>	25,95			Valor com BDI =>	151,17

3.14.2	Código	Banco	Descrição	Tipo	Und	Quant.	Valor Unit	Total
Composição	COMP11	Próprio	GRAMA ESMERALDA (TRANSPORTE, FORNECIMENTO E APLICAÇÃO)	URBA - URBANIZAÇÃO	m²	1,0000000	43,61	43,61
Composição Auxiliar	103946	SINAPI	PLANTIO DE GRAMA ESMERALDA OU SÃO CARLOS OU CURITIBANA, EM PLACAS. AF_05/2022	URBA - URBANIZAÇÃO	m²	1,0000000	19,66	19,66
Insumo	10037	SEINFRA	AJUDANTE	Mão de Obra	H	0,2460000	19,10	4,69



PREFEITURA MUNICIPAL DE  
**IPIRANGA DO PIAUÍ**



Insumo	I2077	SEINFRA	TERRA VEGETAL	Material	m³	0,0750000	136,69	10,25	
Insumo	IPMA5	Próprio	FRETE GRAMA ESMERALDA	Serviços	KM	1,0000000	8,75	8,75	
Insumo	I2294	SEINFRA	ÁGUA	Material	m³	0,0450000	5,97	0,26	
				MO sem LS =>	7,11	LS =>	0,00	MO com LS =>	7,11
				Valor do BDI =>	9,04			Valor com BDI =>	52,65

4.2	Código	Banco	Descrição	Tipo	Und	Quant.	Valor Unit	Total	
Composição o	92396	SINAPI	EXECUÇÃO DE PASSEIO EM PISO INTERTRAVADO, COM BLOCO RETANGULAR COR NATURAL DE 20 X 10 CM, ESPESSURA 6 CM. AF_10/2022	PAVI - PAVIMENTAÇÃO	m²	1,0000000	90,44	90,44	
Composição o Auxiliar	88260	SINAPI	CALCETEIRO COM ENCARGOS COMPLEMENTARES	SEDI - SERVIÇOS DIVERSOS	H	0,3725000	23,07	8,59	
Composição o Auxiliar	88316	SINAPI	SERVEENTE COM ENCARGOS COMPLEMENTARES	SEDI - SERVIÇOS DIVERSOS	H	0,3725000	18,64	6,94	
Composição o Auxiliar	91278	SINAPI	PLACA VIBRATÓRIA REVERSÍVEL COM MOTOR 4 TEMPOS A GASOLINA, FORÇA CENTRÍFUGA DE 25 KN (2500 KGF),	CHOR - CUSTOS HORÁRIOS DE MÁQUINAS E	CHI	0,1821000	0,68	0,12	
Composição o Auxiliar	91277	SINAPI	PLACA VIBRATÓRIA REVERSÍVEL COM MOTOR 4 TEMPOS A GASOLINA, FORÇA CENTRÍFUGA DE 25 KN (2500 KGF),	CHOR - CUSTOS HORÁRIOS DE MÁQUINAS E	CHP	0,0041000	9,54	0,03	
Composição o Auxiliar	91285	SINAPI	CORTADORA DE PISO COM MOTOR 4 TEMPOS A GASOLINA, POTÊNCIA DE 13 HP, COM DISCO DE CORTE DIAMANTADO SEGMENTADO PARA CONCRETO, DIÂMETRO DE 350 MM, FURO DE 1" (14 X 1") - CHI DIURNO. AF_08/2015	CHOR - CUSTOS HORÁRIOS DE MÁQUINAS E EQUIPAMENTOS	CHI	0,1371000	1,27	0,17	
Composição o Auxiliar	91283	SINAPI	CORTADORA DE PISO COM MOTOR 4 TEMPOS A GASOLINA, POTÊNCIA DE 13 HP, COM DISCO DE CORTE	CHOR - CUSTOS HORÁRIOS DE MÁQUINAS E	CHP	0,0491000	10,83	0,53	
Insumo	00000370	SINAPI	ÁREA MEDIA - POSTO JAZIDA/FORNECEDOR (RETIRADO NA JAZIDA, SEM TRANSPORTE)	Material	M³	0,0568000	90,00	5,11	
Insumo	00036155	SINAPI	BLOQUETE/PISO INTERTRAVADO DE CONCRETO - MODELO ONDA/16	Material	m²	1,0300000	65,00	66,95	
Insumo	00004741	SINAPI	PO DE PEDRA (POSTO PEDREIRA/FORNECEDOR, SEM FRETE)	Material	M³	0,0098000	204,84	2,00	
				MO sem LS =>	10,77	LS =>	0,00	MO com LS =>	10,77
				Valor do BDI =>	18,74			Valor com BDI =>	109,18

5.1	Código	Banco	Descrição	Tipo	Und	Quant.	Valor Unit	Total	
Composição o	C1620	SEINFRA	LETREIRO - LETRA EM CAIXA DE ZINCO, H= 20CM	OUTROS ELEMENTOS	UN	1,0000000	165,67	165,67	
Insumo	I1100	SEINFRA	ESMALTE SINTETICO	Material	L	0,0914429	31,88	2,91	
Insumo	I1582	SEINFRA	PARAFUSO N.12X25MM	Material	UN	3,4291060	0,78	2,67	
Insumo	I2293	SEINFRA	ZARCÃO	Material	L	0,0800124	28,81	2,30	
Insumo	I2391	SEINFRA	PEDREIRO	Mão de Obra	H	0,8000000	24,16	19,32	
Insumo	I2543	SEINFRA	SERVEENTE	Mão de Obra	H	0,2000000	18,46	3,69	
Insumo	I1858	SEINFRA	SERRALHEIRO	Mão de Obra	H	1,1000000	24,16	26,57	
Insumo	I0037	SEINFRA	AJUDANTE	Mão de Obra	H	1,1000000	19,10	21,01	
Insumo	I0108	SEINFRA	AREIA GROSSA	Material	m³	0,0040000	119,58	0,47	
Insumo	I0539	SEINFRA	CHAPA DE AÇO GALVANIZADA N.26. DESENV 0.50M	Material	M	0,8572765	100,00	85,72	
Insumo	I0301	SEINFRA	BUCHA PLASTICA 8MM	Material	UN	3,4291060	0,09	0,30	
Insumo	I0805	SEINFRA	CIMENTO PORTLAND	Material	KG	1,0000000	0,71	0,71	
				MO sem LS =>	70,59	LS =>	0,00	MO com LS =>	70,59
				Valor do BDI =>	34,34			Valor com BDI =>	200,01

5.2	Código	Banco	Descrição	Tipo	Und	Quant.	Valor Unit	Total	
Composição o	CEV 09	Próprio	aquisicao e instalacao de simbolo em ACM	SEDI - SERVIÇOS DIVERSOS	m²	1,0000000	5.681,09	5.681,09	
Composição o Auxiliar	88309	SINAPI	PEDREIRO COM ENCARGOS COMPLEMENTARES	SEDI - SERVIÇOS DIVERSOS	H	0,2000000	23,26	4,65	
Insumo	12601	ORSE	Placa de inauguração em alumínio composto preto, 150x100cm, esp=4mm, (ACM constit. de 02 chapas sólidas de	Material	un	0,6600000	8.600,68	5.676,44	
				MO sem LS =>	3,36	LS =>	0,00	MO com LS =>	3,36
				Valor do BDI =>	1.177,68			Valor com BDI =>	6.858,77

5.3	Código	Banco	Descrição	Tipo	Und	Quant.	Valor Unit	Total
Composição o	11986	ORSE	Placa de inauguração em alumínio com Acrílico, 80x60cm,com logomarca e moldura	Conversão InfoWORca	un	1,0000000	1.295,82	1.295,82
Composição o	10550	ORSE	Encargos Complementares - Pedreiro	Provisórios	h	0,6000000	3,66	2,19
Insumo	12736	ORSE	Placa de inauguração em alumínio com Acrílico, 80x60cm,com logomarca e moldura	Material	un	1,0000000	1.282,19	1.282,19
Insumo	00004750/S INAPI	ORSE	Pedreiro (horista)	Mão de Obra	h	0,6000000	19,11	11,46



# PREFEITURA MUNICIPAL DE IPIRANGA DO PIAUÍ



Detalhamento de Cálculo ORSE										
	Código	Banco	Descrição	Tipo	Und	Quant.	Valor Unit	Total		
Insumo	4722	ORSE	Colher de pedreiro	Material	un	0,0002400	18,80	0,00		
Insumo	00012893/S INAPI	ORSE	Bota de segurança com biqueira de aço e colarinho acolchoado	Material	par	0,0004800	64,80	0,03		
Insumo	11264	ORSE	Marreta de 1/2 kg com cabo	Material	un	0,0001200	13,52	0,00		
Insumo	11265	ORSE	Martelo de borracha com cabo	Material	un	0,0002400	18,75	0,00		
Insumo	1651	ORSE	Óculos branco proteção	Material	pr	0,0004800	6,35	0,00		
Insumo	11247	ORSE	Serra mármore	Material	un	0,0000600	327,80	0,01		
Insumo	10761	ORSE	Refeição - café da manhã ( café com leite e dois pães com manteiga)	Serviços	un	0,0610800	5,00	0,30		
Insumo	158	ORSE	Almoço (Participação do empregador)	Material	un	0,0610800	14,00	0,85		
Insumo	10492	ORSE	Cesta Básica	Material	un	0,0027000	190,00	0,51		
Insumo	10790	ORSE	Prumo de face	Material	un	0,0000600	25,95	0,00		
Insumo	11245	ORSE	Desempoladeira de madeira 12x22	Material	un	0,0004200	11,60	0,00		
Insumo	10362	ORSE	Seguro de vida e acidente em grupo	Serviços	un	0,0027000	12,54	0,03		
Insumo	00004750/S INAPI	ORSE	Pedreiro (horista)	Mão de Obra	h	0,6000000	19,11	11,46		
Insumo	10596	ORSE	Protetor auricular	Material	un	0,0027000	4,90	0,01		
Insumo	00012894/S INAPI	ORSE	Capa para chuva em pvc com forro de poliester, com capuz (amarela ou azul)	Material	un	0,0001200	17,55	0,00		
Insumo	12736	ORSE	Placa de inauguração em alumínio com Acrílico, 80x60cm,com logomarca e moldura	Material	un	1,0000000	1.282,19	1.282,19		
Insumo	4174	ORSE	Desempenadeira de aço lisa, cabo madeira, ref:143, Atlas ou similar	Material	un	0,0003000	10,80	0,00		
Insumo	10789	ORSE	Nível de bolha de madeira	Material	un	0,0001200	15,40	0,00		
Insumo	00012895/S INAPI	ORSE	Capacete de segurança aba frontal com suspensao de polietileno, sem jugular (classe b)	Material	un	0,0003600	13,50	0,00		
Insumo	941	ORSE	Fardamento com mangas curta	Material	un	0,0009000	190,35	0,17		
Insumo	11246	ORSE	Escala métrica de bambú	Material	Un	0,0004200	10,22	0,00		
Insumo	2378	ORSE	Vale transporte	Material	un	0,0392400	4,50	0,17		
Insumo	11243	ORSE	Martelo sem unha	Material	un	0,0000600	28,00	0,00		
Insumo	10517	ORSE	Exames admissionais/demissionais (checkup)	Serviços	cj	0,0002400	300,00	0,07		
Insumo	10599	ORSE	Protetor solar fps 30 com 120ml	Material	un	0,0010800	18,00	0,01		
Insumo	00012892/S INAPI	ORSE	Luva raspa de couro, cano curto (punho *7* cm)	Material	par	0,0013800	12,15	0,01		
Insumo	10282	ORSE	Regua de alumínio c/ 2,00m (para pedreiro)	Material	un	0,0001200	40,80	0,00		
					MO sem LS =>	11,46	LS =>	0,00	MO com LS =>	11,46
					Valor do BDI =>	268,62		Valor com BDI =>	1.564,44	

6.1	Código	Banco	Descrição	Tipo	Und	Quant.	Valor Unit	Total
Composição	2450	ORSE	Limpeza geral	Limpeza	m²	1,0000000	2,34	2,34
Insumo	1997	ORSE	Sabão em pó	Material	kg	0,0050000	10,35	0,05
Composição	10549	ORSE	Encargos Complementares - Servente	Provisórios	h	0,1000000	3,79	0,37
Insumo	00006111/S INAPI	ORSE	Servente de obras (horista)	Mão de Obra	h	0,1000000	13,65	1,36
Insumo	2414	ORSE	Vassoura piaçava	Material	un	0,0500000	11,80	0,59
Detalhamento de Cálculo ORSE								
Insumo	2414	ORSE	Vassoura piaçava	Material	un	0,0500000	11,80	0,59
Insumo	10517	ORSE	Exames admissionais/demissionais (checkup)	Serviços	cj	0,0000400	300,00	0,01
Insumo	1997	ORSE	Sabão em pó	Material	kg	0,0050000	10,35	0,05
Insumo	941	ORSE	Fardamento com mangas curta	Material	un	0,0001500	190,35	0,02
Insumo	00006111/S INAPI	ORSE	Servente de obras (horista)	Mão de Obra	h	0,1000000	13,65	1,36
Insumo	00012894/S INAPI	ORSE	Capa para chuva em pvc com forro de poliester, com capuz (amarela ou azul)	Material	un	0,0000200	17,55	0,00
Insumo	158	ORSE	Almoço (Participação do empregador)	Material	un	0,0101800	14,00	0,14
Insumo	00012893/S INAPI	ORSE	Bota de segurança com biqueira de aço e colarinho acolchoado	Material	par	0,0000800	64,80	0,00
Insumo	10596	ORSE	Protetor auricular	Material	un	0,0004500	4,90	0,00
Insumo	4728	ORSE	Talhadeira chata 10"	Material	un	0,0000300	18,58	0,00
Insumo	00012892/S INAPI	ORSE	Luva raspa de couro, cano curto (punho *7* cm)	Material	par	0,0002300	12,15	0,00
Insumo	4729	ORSE	Marreta 1 kg com cabo	Material	un	0,0000100	31,50	0,00



# PREFEITURA MUNICIPAL DE IPIRANGA DO PIAUÍ



Insumo	Código	Banco	Descrição	Material	un	Valor Unit	Valor Total	0,00	
Insumo	00002711/S INAPI	ORSE	Carrinho de mão de aço capacidade 50 a 60 l, pneu com câmara	Material	un	0,0000200	180,00	0,00	
Insumo	10761	ORSE	Refeição - café da manhã ( café com leite e dois pães com manteiga)	Serviços	un	0,0101800	5,00	0,05	
Insumo	10599	ORSE	Protetor solar fps 30 com 120ml	Material	un	0,0001800	18,00	0,00	
Insumo	10788	ORSE	Pá quadrada	Material	un	0,0000200	36,90	0,00	
Insumo	00012895/S INAPI	ORSE	Capacete de segurança aba frontal com suspensão de polietileno, sem jugular (classe b)	Material	un	0,0000600	13,50	0,00	
Insumo	2378	ORSE	Vale transporte	Material	un	0,0094100	4,50	0,04	
Insumo	10492	ORSE	Cesta Básica	Material	un	0,0004500	190,00	0,08	
Insumo	1651	ORSE	Óculos branco proteção	Material	pr	0,0000800	6,35	0,00	
Insumo	10362	ORSE	Seguro de vida e acidente em grupo	Serviços	un	0,0004500	12,54	0,00	
				MO sem LS =>	1,36	LS =>	0,00	MO com LS =>	1,36
				Valor do BDI =>	0,48			Valor com BDI =>	2,82

### Composições Auxiliares

	Código	Banco	Descrição	Tipo	Und	Quant.	Valor Unit	Total	
Composição o	88238	SINAPI	AJUDANTE DE ARMADOR COM ENCARGOS COMPLEMENTARES	SEDI - SERVIÇOS DIVERSOS	H	1,0000000	19,20	19,20	
Composição o Auxiliar	95308	SINAPI	CURSO DE CAPACITAÇÃO PARA AJUDANTE DE ARMADOR (ENCARGOS COMPLEMENTARES) - HORISTA	SEDI - SERVIÇOS DIVERSOS	H	1,0000000	0,16	0,16	
Insumo	00043489	SINAPI	EPI - FAMILIA PEDREIRO - HORISTA (ENCARGOS COMPLEMENTARES - COLETADO CAIXA)	Equipamento	H	1,0000000	1,24	1,24	
Insumo	00037371	SINAPI	TRANSPORTE - HORISTA (COLETADO CAIXA - ENCARGOS COMPLEMENTARES)	Serviços	H	1,0000000	0,61	0,61	
Insumo	00043465	SINAPI	FERRAMENTAS - FAMILIA PEDREIRO - HORISTA (ENCARGOS COMPLEMENTARES - COLETADO CAIXA)	Equipamento	H	1,0000000	0,82	0,82	
Insumo	00037373	SINAPI	SEGURO - HORISTA (COLETADO CAIXA - ENCARGOS COMPLEMENTARES)	Taxas	H	1,0000000	0,04	0,04	
Insumo	00037372	SINAPI	EXAMES - HORISTA (COLETADO CAIXA - ENCARGOS COMPLEMENTARES)	Material	H	1,0000000	1,34	1,34	
Insumo	00006114	SINAPI	AJUDANTE DE ARMADOR (HORISTA)	Mão de Obra	H	1,0000000	12,60	12,60	
Insumo	00037370	SINAPI	ALIMENTACAO - HORISTA (COLETADO CAIXA - ENCARGOS COMPLEMENTARES)	Material	H	1,0000000	2,39	2,39	
				MO sem LS	12,76	LS =>	0,00	MO com LS =>	12,76
				Valor do BDI =>	3,98			Valor com BDI =>	23,18

	Código	Banco	Descrição	Tipo	Und	Quant.	Valor Unit	Total	
Composição o	88239	SINAPI	AJUDANTE DE CARPINTEIRO COM ENCARGOS COMPLEMENTARES	SEDI - SERVIÇOS DIVERSOS	H	1,0000000	19,11	19,11	
Composição o Auxiliar	95309	SINAPI	CURSO DE CAPACITAÇÃO PARA AJUDANTE DE CARPINTEIRO (ENCARGOS COMPLEMENTARES) - HORISTA	SEDI - SERVIÇOS DIVERSOS	H	1,0000000	0,21	0,21	
Insumo	00037371	SINAPI	TRANSPORTE - HORISTA (COLETADO CAIXA - ENCARGOS COMPLEMENTARES)	Serviços	H	1,0000000	0,61	0,61	
Insumo	00037372	SINAPI	EXAMES - HORISTA (COLETADO CAIXA - ENCARGOS COMPLEMENTARES)	Material	H	1,0000000	1,34	1,34	
Insumo	00043483	SINAPI	EPI - FAMILIA CARPINTEIRO DE FORMAS - HORISTA (ENCARGOS COMPLEMENTARES - COLETADO CAIXA)	Equipamento	H	1,0000000	1,43	1,43	
Insumo	00006117	SINAPI	CARPINTEIRO AUXILIAR (HORISTA)	Mão de Obra	H	1,0000000	12,60	12,60	
Insumo	00043459	SINAPI	FERRAMENTAS - FAMILIA CARPINTEIRO DE FORMAS - HORISTA (ENCARGOS COMPLEMENTARES - COLETADO CAIXA)	Equipamento	H	1,0000000	0,49	0,49	
Insumo	00037373	SINAPI	SEGURO - HORISTA (COLETADO CAIXA - ENCARGOS COMPLEMENTARES)	Taxas	H	1,0000000	0,04	0,04	
Insumo	00037370	SINAPI	ALIMENTACAO - HORISTA (COLETADO CAIXA - ENCARGOS COMPLEMENTARES)	Material	H	1,0000000	2,39	2,39	
				MO sem LS	12,81	LS =>	0,00	MO com LS =>	12,81
				Valor do BDI =>	3,96			Valor com BDI =>	23,07

	Código	Banco	Descrição	Tipo	Und	Quant.	Valor Unit	Total	
Composição o	90767	SINAPI	APONTADOR OU APROPRIADOR COM ENCARGOS COMPLEMENTARES	SEDI - SERVIÇOS DIVERSOS	H	1,0000000	19,05	19,05	
Composição o Auxiliar	95393	SINAPI	CURSO DE CAPACITAÇÃO PARA APONTADOR OU APROPRIADOR (ENCARGOS COMPLEMENTARES) - HORISTA	SEDI - SERVIÇOS DIVERSOS	H	1,0000000	0,40	0,40	
Insumo	00006122	SINAPI	APONTADOR OU APROPRIADOR DE MAO DE OBRA (HORISTA)	Mão de Obra	H	1,0000000	16,42	16,42	
Insumo	00043482	SINAPI	EPI - FAMILIA ALMOXARIFE - HORISTA (ENCARGOS COMPLEMENTARES - COLETADO CAIXA)	Equipamento	H	1,0000000	0,79	0,79	
Insumo	00037372	SINAPI	EXAMES - HORISTA (COLETADO CAIXA - ENCARGOS COMPLEMENTARES)	Material	H	1,0000000	1,34	1,34	
Insumo	00037373	SINAPI	SEGURO - HORISTA (COLETADO CAIXA - ENCARGOS COMPLEMENTARES)	Taxas	H	1,0000000	0,04	0,04	
Insumo	00043458	SINAPI	FERRAMENTAS - FAMILIA ALMOXARIFE - HORISTA (ENCARGOS COMPLEMENTARES - COLETADO CAIXA)	Equipamento	H	1,0000000	0,06	0,06	
				MO sem LS =>	16,82	LS =>	0,00	MO com LS =>	16,82
				Valor do BDI =>	3,94			Valor com BDI =>	22,99

	Código	Banco	Descrição	Tipo	Und	Quant.	Valor Unit	Total
--	--------	-------	-----------	------	-----	--------	------------	-------





# PREFEITURA MUNICIPAL DE IPIRANGA DO PIAUÍ



Composição	88627	SINAPI	ARGAMASSA TRAÇO 1:0,5:4,5 (EM VOLUME DE CIMENTO, CAL E AREIA MÉDIA ÚMIDA) PARA ASSENTAMENTO DE ALVENARIA, PREPARO MANUAL. AF_08/2019	SEDI - SERVIÇOS DIVERSOS	m³	1,0000000	687,60	687,60		
Composição Auxiliar	88316	SINAPI	SERVEANTE COM ENCARGOS COMPLEMENTARES	SEDI - SERVIÇOS DIVERSOS	H	8,7800000	18,64	163,65		
Insumo	00000370	SINAPI	AREIA MEDIA - POSTO JAZIDA/FORNECEDOR (RETIRADO NA JAZIDA, SEM TRANSPORTE)	Material	M³	1,1300000	90,00	101,70		
Insumo	00001106	SINAPI	CAL HIDRATADA CH-I PARA ARGAMASSAS	Material	KG	75,4700000	1,14	86,03		
Insumo	00001379	SINAPI	CIMENTO PORTLAND COMPOSTO CP II-32	Material	KG	339,6200000	0,99	336,22		
					MO sem LS =>	108,16	LS =>	0,00	MO com LS =>	108,16
					Valor do BDI =>	142,53	Valor com BDI =>			830,13

	Código	Banco	Descrição	Tipo	Und	Quant.	Valor Unit	Total		
Composição	87369	SINAPI	ARGAMASSA TRAÇO 1:2:8 (EM VOLUME DE CIMENTO, CAL E AREIA MÉDIA ÚMIDA) PARA EMBOÇO/MASSA	SEDI - SERVIÇOS DIVERSOS	m³	1,0000000	695,17	695,17		
Composição Auxiliar	88316	SINAPI	SERVEANTE COM ENCARGOS COMPLEMENTARES	SEDI - SERVIÇOS DIVERSOS	H	11,1000000	18,64	206,90		
Insumo	00001379	SINAPI	CIMENTO PORTLAND COMPOSTO CP II-32	Material	KG	192,5200000	0,99	190,59		
Insumo	00000370	SINAPI	AREIA MEDIA - POSTO JAZIDA/FORNECEDOR (RETIRADO NA JAZIDA, SEM TRANSPORTE)	Material	M³	1,1400000	90,00	102,60		
Insumo	00001106	SINAPI	CAL HIDRATADA CH-I PARA ARGAMASSAS	Material	KG	171,1300000	1,14	195,08		
					MO sem LS =>	136,75	LS =>	0,00	MO com LS =>	136,75
					Valor do BDI =>	144,10	Valor com BDI =>			839,27

	Código	Banco	Descrição	Tipo	Und	Quant.	Valor Unit	Total		
Composição	87292	SINAPI	ARGAMASSA TRAÇO 1:2:8 (EM VOLUME DE CIMENTO, CAL E AREIA MÉDIA ÚMIDA) PARA EMBOÇO/MASSA	SEDI - SERVIÇOS DIVERSOS	m³	1,0000000	617,78	617,78		
Composição Auxiliar	88377	SINAPI	OPERADOR DE BETONEIRA ESTACIONÁRIA/MISTURADOR COM ENCARGOS COMPLEMENTARES	SEDI - SERVIÇOS DIVERSOS	H	4,5000000	26,00	117,00		
Composição Auxiliar	88830	SINAPI	BETONEIRA CAPACIDADE NOMINAL DE 400 L, CAPACIDADE DE MISTURA 280 L, MOTOR ELÉTRICO	CHOR - CUSTOS HORÁRIOS DE MÁQUINAS E EQUIPAMENTOS	CHP	1,0500000	2,25	2,36		
Composição Auxiliar	88831	SINAPI	BETONEIRA CAPACIDADE NOMINAL DE 400 L, CAPACIDADE DE MISTURA 280 L, MOTOR ELÉTRICO TRIFÁSICO POTÊNCIA DE 2 CV, SEM CARREGADOR - CHI DIURNO. AF_05/2023	CHOR - CUSTOS HORÁRIOS DE MÁQUINAS E EQUIPAMENTOS	CHI	3,4500000	0,48	1,65		
Insumo	00001379	SINAPI	CIMENTO PORTLAND COMPOSTO CP II-32	Material	KG	195,8600000	0,99	193,90		
Insumo	00000370	SINAPI	AREIA MEDIA - POSTO JAZIDA/FORNECEDOR (RETIRADO NA JAZIDA, SEM TRANSPORTE)	Material	M³	1,1600000	90,00	104,40		
Insumo	00001106	SINAPI	CAL HIDRATADA CH-I PARA ARGAMASSAS	Material	KG	174,1000000	1,14	198,47		
					MO sem LS =>	93,37	LS =>	0,00	MO com LS =>	93,37
					Valor do BDI =>	128,06	Valor com BDI =>			745,84

	Código	Banco	Descrição	Tipo	Und	Quant.	Valor Unit	Total		
Composição	87294	SINAPI	ARGAMASSA TRAÇO 1:2:9 (EM VOLUME DE CIMENTO, CAL E AREIA MÉDIA ÚMIDA) PARA EMBOÇO/MASSA ÚNICA/ASSENTAMENTO DE ALVENARIA DE VEDAÇÃO,	SEDI - SERVIÇOS DIVERSOS	m³	1,0000000	581,84	581,84		
Composição Auxiliar	89226	SINAPI	BETONEIRA CAPACIDADE NOMINAL DE 600 L, CAPACIDADE DE MISTURA 360 L, MOTOR ELÉTRICO TRIFÁSICO POTÊNCIA DE 4 CV, SEM CARREGADOR - CHI	CHOR - CUSTOS HORÁRIOS DE MÁQUINAS E EQUIPAMENTOS	CHI	2,8000000	2,02	5,65		
Composição Auxiliar	89225	SINAPI	BETONEIRA CAPACIDADE NOMINAL DE 600 L, CAPACIDADE DE MISTURA 360 L, MOTOR ELÉTRICO TRIFÁSICO POTÊNCIA DE 4 CV, SEM CARREGADOR - CHP	CHOR - CUSTOS HORÁRIOS DE MÁQUINAS E EQUIPAMENTOS	CHP	0,8500000	6,53	5,55		
Composição Auxiliar	88377	SINAPI	OPERADOR DE BETONEIRA ESTACIONÁRIA/MISTURADOR COM ENCARGOS COMPLEMENTARES	SEDI - SERVIÇOS DIVERSOS	H	3,6500000	26,00	94,90		
Composição Auxiliar	88316	SINAPI	SERVEANTE COM ENCARGOS COMPLEMENTARES	SEDI - SERVIÇOS DIVERSOS	H	0,7900000	18,64	14,72		
Insumo	00001379	SINAPI	CIMENTO PORTLAND COMPOSTO CP II-32	Material	KG	177,1200000	0,99	175,34		
Insumo	00000370	SINAPI	AREIA MEDIA - POSTO JAZIDA/FORNECEDOR (RETIRADO NA JAZIDA, SEM TRANSPORTE)	Material	M³	1,1800000	90,00	106,20		
Insumo	00001106	SINAPI	CAL HIDRATADA CH-I PARA ARGAMASSAS	Material	KG	157,4400000	1,14	179,48		
					MO sem LS =>	85,46	LS =>	0,00	MO com LS =>	85,46
					Valor do BDI =>	120,61	Valor com BDI =>			702,45

	Código	Banco	Descrição	Tipo	Und	Quant.	Valor Unit	Total
Composição	87337	SINAPI	ARGAMASSA TRAÇO 1:2:9 (EM VOLUME DE CIMENTO, CAL	SEDI - SERVIÇOS DIVERSOS	m³	1,0000000	590,91	590,91



# PREFEITURA MUNICIPAL DE IPIRANGA DO PIAUÍ



Composição o Auxiliar	88386	SINAPI	MISTURADOR DE ARGAMASSA, EIXO HORIZONTAL, CAPACIDADE DE MISTURA 300 KG, MOTOR ELÉTRICO POTÊNCIA 5 CV - CHP DIURNO. AF_05/2023	CHOR - CUSTOS HORÁRIOS DE MÁQUINAS E EQUIPAMENTOS	CHP	1,1400000	5,82	6,63		
Composição o Auxiliar	88392	SINAPI	MISTURADOR DE ARGAMASSA, EIXO HORIZONTAL, CAPACIDADE DE MISTURA 300 KG, MOTOR ELÉTRICO POTÊNCIA 5 CV - CHI DIURNO. AF_05/2023	CHOR - CUSTOS HORÁRIOS DE MÁQUINAS E EQUIPAMENTOS	CHI	3,7400000	1,31	4,89		
Composição o Auxiliar	88377	SINAPI	OPERADOR DE BETONEIRA ESTACIONÁRIA/MISTURADOR COM ENCARGOS COMPLEMENTARES	SEDI - SERVIÇOS DIVERSOS	H	4,8800000	26,00	126,88		
Insumo	00001106	SINAPI	CAL HIDRATADA CH-I PARA ARGAMASSAS	Material	KG	154,4600000	1,14	176,08		
Insumo	00001379	SINAPI	CIMENTO PORTLAND COMPOSTO CP II-32	Material	KG	173,7700000	0,99	172,03		
Insumo	00000370	SINAPI	AREIA MÉDIA - POSTO JAZIDA/FORNECEDOR (RETIRADO NA JAZIDA, SEM TRANSPORTE)	Material	M³	1,1600000	90,00	104,40		
				MO sem LS =>		101,26	LS =>	0,00	MO com LS =>	101,26
				Valor do BDI =>		122,49			Valor com BDI =>	713,40

	Código	Banco	Descrição	Tipo	Und	Quant.	Valor Unit	Total		
Composição o	87377	SINAPI	ARGAMASSA TRAÇO 1:3 (EM VOLUME DE CIMENTO E AREIA GROSSA ÚMIDA) PARA CHAPISCO CONVENCIONAL, PREPARO MANUAL. AF_08/2019	SEDI - SERVIÇOS DIVERSOS	m³	1,0000000	709,50	709,50		
Composição o Auxiliar	88316	SINAPI	SERVEANTE COM ENCARGOS COMPLEMENTARES	SEDI - SERVIÇOS DIVERSOS	H	11,0200000	18,64	205,41		
Insumo	00000367	SINAPI	AREIA GROSSA - POSTO JAZIDA/FORNECEDOR (RETIRADO NA JAZIDA, SEM TRANSPORTE)	Material	M³	0,9400000	91,17	85,69		
Insumo	00001379	SINAPI	CIMENTO PORTLAND COMPOSTO CP II-32	Material	KG	422,6300000	0,99	418,40		
				MO sem LS =>		135,76	LS =>	0,00	MO com LS =>	135,76
				Valor do BDI =>		147,07			Valor com BDI =>	856,57

Composição o	87373	SINAPI	ARGAMASSA TRAÇO 1:4 (EM VOLUME DE CIMENTO E AREIA MÉDIA ÚMIDA) PARA CONTRAPISO, PREPARO MANUAL. AF_08/2019	SEDI - SERVIÇOS DIVERSOS	m³	1,0000000	776,94	776,94		
Composição o Auxiliar	88316	SINAPI	SERVEANTE COM ENCARGOS COMPLEMENTARES	SEDI - SERVIÇOS DIVERSOS	H	11,0200000	18,64	205,41		
Insumo	00000370	SINAPI	AREIA MÉDIA - POSTO JAZIDA/FORNECEDOR (RETIRADO NA JAZIDA, SEM TRANSPORTE)	Material	M³	1,3500000	90,00	121,50		
Insumo	00001379	SINAPI	CIMENTO PORTLAND COMPOSTO CP II-32	Material	KG	454,5800000	0,99	450,03		
				MO sem LS =>		135,76	LS =>	0,00	MO com LS =>	135,76
				Valor do BDI =>		161,05			Valor com BDI =>	937,99

Composição o	88631	SINAPI	ARGAMASSA TRAÇO 1:4 (EM VOLUME DE CIMENTO E AREIA MÉDIA ÚMIDA), PREPARO MANUAL. AF_08/2019	SEDI - SERVIÇOS DIVERSOS	m³	1,0000000	643,66	643,66		
Composição o Auxiliar	88316	SINAPI	SERVEANTE COM ENCARGOS COMPLEMENTARES	SEDI - SERVIÇOS DIVERSOS	H	8,2900000	18,64	154,52		
Insumo	00001379	SINAPI	CIMENTO PORTLAND COMPOSTO CP II-32	Material	KG	389,5400000	0,99	385,64		
Insumo	00000370	SINAPI	AREIA MÉDIA - POSTO JAZIDA/FORNECEDOR (RETIRADO NA JAZIDA, SEM TRANSPORTE)	Material	M³	1,1500000	90,00	103,50		
				MO sem LS =>		102,13	LS =>	0,00	MO com LS =>	102,13
				Valor do BDI =>		133,43			Valor com BDI =>	777,09

Composição o	88245	SINAPI	ARMADOR COM ENCARGOS COMPLEMENTARES	SEDI - SERVIÇOS DIVERSOS	H	1,0000000	23,07	23,07
Composição o Auxiliar	95314	SINAPI	CURSO DE CAPACITAÇÃO PARA ARMADOR (ENCARGOS COMPLEMENTARES) - HORISTA	SEDI - SERVIÇOS DIVERSOS	H	1,0000000	0,21	0,21
Insumo	00043465	SINAPI	FERRAMENTAS - FAMÍLIA PEDREIRO - HORISTA (ENCARGOS COMPLEMENTARES - COLETADO CAIXA)	Equipamento	H	1,0000000	0,82	0,82
Insumo	00000378	SINAPI	ARMADOR (HORISTA)	Mão de Obra	H	1,0000000	16,42	16,42



# PREFEITURA MUNICIPAL DE IPIRANGA DO PIAUÍ



Insumo	Código	Banco	Descrição	Material	Und	Quant.	Valor Unit	Total		
Insumo	00037370	SINAPI	ALIMENTAÇÃO - HORISTA (COLETADO CAIXA - ENCARGOS COMPLEMENTARES)	Material	H	1,0000000	2,39	2,39		
Insumo	00037373	SINAPI	SEGURO - HORISTA (COLETADO CAIXA - ENCARGOS COMPLEMENTARES)	Taxas	H	1,0000000	0,04	0,04		
Insumo	00043489	SINAPI	ÉPI - FAMÍLIA PEDREIRO - HORISTA (ENCARGOS COMPLEMENTARES - COLETADO CAIXA)	Equipamento	H	1,0000000	1,24	1,24		
Insumo	00037371	SINAPI	TRANSPORTE - HORISTA (COLETADO CAIXA - ENCARGOS COMPLEMENTARES)	Serviços	H	1,0000000	0,61	0,61		
Insumo	00037372	SINAPI	EXAMES - HORISTA (COLETADO CAIXA - ENCARGOS COMPLEMENTARES)	Material	H	1,0000000	1,34	1,34		
				MO sem LS =>		16,63	LS =>	0,00	MO com LS =>	16,63
				Valor do BDI =>		4,78			Valor com BDI =>	27,85

	Código	Banco	Descrição	Tipo	Und	Quant.	Valor Unit	Total		
Composição o	96546	SINAPI	ARMAÇÃO DE BLOCO UTILIZANDO AÇO CA-50 DE 10 MM - MONTAGEM. AF_01/2024	FUES - FUNDAÇÕES E ESTRUTURAS	KG	1,0000000	12,37	12,37		
Composição o Auxiliar	92803	SINAPI	CORTE E DOBRA DE AÇO CA-50, DIÂMETRO DE 10,0 MM. AF_06/2022	FUES - FUNDAÇÕES E ESTRUTURAS	KG	1,0000000	8,23	8,23		
Composição o Auxiliar	88245	SINAPI	ARMADOR COM ENCARGOS COMPLEMENTARES	SEDI - SERVIÇOS DIVERSOS	H	0,1160000	23,07	2,67		
Composição o Auxiliar	88238	SINAPI	AJUDANTE DE ARMADOR COM ENCARGOS COMPLEMENTARES	SEDI - SERVIÇOS DIVERSOS	H	0,0440000	19,20	0,84		
Insumo	00043132	SINAPI	ARAME RECOZIDO 16 BWG, D = 1,65 MM (0,016 KG/M) OU	Material	KG	0,0250000	21,59	0,53		
Insumo	00039017	SINAPI	ESPACADOR / DISTANCIADOR CIRCULAR COM ENTRADA LATERAL, EM PLÁSTICO, PARA VERGALHAO *4,2 A 12,5* MM, COBRIMENTO 20 MM	Material	UN	0,4800000	0,22	0,10		
				MO sem LS =>		2,63	LS =>	0,00	MO com LS =>	2,63
				Valor do BDI =>		2,56			Valor com BDI =>	14,93

	Código	Banco	Descrição	Tipo	Und	Quant.	Valor Unit	Total		
Composição o	96544	SINAPI	ARMAÇÃO DE BLOCO UTILIZANDO AÇO CA-50 DE 6,3 MM - MONTAGEM. AF_01/2024	FUES - FUNDAÇÕES E ESTRUTURAS	KG	1,0000000	15,62	15,62		
Composição o Auxiliar	92801	SINAPI	CORTE E DOBRA DE AÇO CA-50, DIÂMETRO DE 6,3 MM. AF_06/2022	FUES - FUNDAÇÕES E ESTRUTURAS	KG	1,0000000	8,95	8,95		
Composição o Auxiliar	88238	SINAPI	AJUDANTE DE ARMADOR COM ENCARGOS COMPLEMENTARES	SEDI - SERVIÇOS DIVERSOS	H	0,0750000	19,20	1,44		
Composição o Auxiliar	88245	SINAPI	ARMADOR COM ENCARGOS COMPLEMENTARES	SEDI - SERVIÇOS DIVERSOS	H	0,1960000	23,07	4,52		
Insumo	00039017	SINAPI	ESPACADOR / DISTANCIADOR CIRCULAR COM ENTRADA LATERAL, EM PLÁSTICO, PARA VERGALHAO *4,2 A 12,5* MM, COBRIMENTO 20 MM	Material	UN	0,8560000	0,22	0,18		
Insumo	00043132	SINAPI	ARAME RECOZIDO 16 BWG, D = 1,65 MM (0,016 KG/M) OU 18 BWG, D = 1,25 MM (0,01 KG/M)	Material	KG	0,0250000	21,59	0,53		
				MO sem LS =>		4,77	LS =>	0,00	MO com LS =>	4,77
				Valor do BDI =>		3,23			Valor com BDI =>	18,85

	Código	Banco	Descrição	Tipo	Und	Quant.	Valor Unit	Total		
Composição o	96543	SINAPI	ARMAÇÃO DE BLOCO UTILIZANDO AÇO CA-60 DE 5 MM - MONTAGEM. AF_01/2024	FUES - FUNDAÇÕES E ESTRUTURAS	KG	1,0000000	17,28	17,28		
Composição o Auxiliar	92800	SINAPI	CORTE E DOBRA DE AÇO CA-60, DIÂMETRO DE 5,0 MM. AF_06/2022	FUES - FUNDAÇÕES E ESTRUTURAS	KG	1,0000000	8,83	8,83		
Composição o Auxiliar	88238	SINAPI	AJUDANTE DE ARMADOR COM ENCARGOS COMPLEMENTARES	SEDI - SERVIÇOS DIVERSOS	H	0,0970000	19,20	1,86		
Composição o Auxiliar	88245	SINAPI	ARMADOR COM ENCARGOS COMPLEMENTARES	SEDI - SERVIÇOS DIVERSOS	H	0,2520000	23,07	5,81		
Insumo	00043132	SINAPI	ARAME RECOZIDO 16 BWG, D = 1,65 MM (0,016 KG/M) OU 18 BWG, D = 1,25 MM (0,01 KG/M)	Material	KG	0,0250000	21,59	0,53		
Insumo	00039017	SINAPI	ESPACADOR / DISTANCIADOR CIRCULAR COM ENTRADA LATERAL, EM PLÁSTICO, PARA VERGALHAO *4,2 A 12,5* MM, COBRIMENTO 20 MM	Material	UN	1,1430000	0,22	0,25		
				MO sem LS =>		6,50	LS =>	0,00	MO com LS =>	6,50
				Valor do BDI =>		3,58			Valor com BDI =>	20,86

	Código	Banco	Descrição	Tipo	Und	Quant.	Valor Unit	Total		
Composição o	89998	SINAPI	ARMAÇÃO DE CINTA DE ALVENARIA ESTRUTURAL; DIÂMETRO DE 10,0 MM. AF_09/2021	FUES - FUNDAÇÕES E ESTRUTURAS	KG	1,0000000	8,96	8,96		
Composição o	88245	SINAPI	ARMADOR COM ENCARGOS COMPLEMENTARES	SEDI - SERVIÇOS DIVERSOS	H	0,0488000	23,07	1,12		
Composição o Auxiliar	88238	SINAPI	AJUDANTE DE ARMADOR COM ENCARGOS COMPLEMENTARES	SEDI - SERVIÇOS DIVERSOS	H	0,0325000	19,20	0,62		
Insumo	00000034	SINAPI	ACO CA-50, 10,0 MM, VERGALHAO	Material	KG	1,0000000	7,22	7,22		
				MO sem LS =>		1,22	LS =>	0,00	MO com LS =>	1,22
				Valor do BDI =>		1,85			Valor com BDI =>	10,81



# PREFEITURA MUNICIPAL DE IPIRANGA DO PIAUÍ



	Código	Banco	Descrição	Tipo	Und	Quant.	Valor Unit	Total		
Composição o	95944	SINAPI	ARMAÇÃO DE ESCADA, DE UMA ESTRUTURA CONVENCIONAL DE CONCRETO ARMADO UTILIZANDO AÇO CA-50 DE 6,3 MM - MONTAGEM. AF_11/2020	FUES - FUNDAÇÕES E ESTRUTURAS	KG	1,0000000	17,41	17,41		
Composição o Auxiliar	88238	SINAPI	AJUDANTE DE ARMADOR COM ENCARGOS COMPLEMENTARES	SEDI - SERVIÇOS DIVERSOS	H	0,0470000	19,20	0,90		
Composição o Auxiliar	92801	SINAPI	CORTE E DOBRA DE AÇO CA-50, DIÂMETRO DE 6,3 MM. AF_06/2022	FUES - FUNDAÇÕES E ESTRUTURAS	KG	1,0000000	8,95	8,95		
Composição o Auxiliar	88245	SINAPI	ARMADOR COM ENCARGOS COMPLEMENTARES	SEDI - SERVIÇOS DIVERSOS	H	0,2970000	23,07	6,85		
Insumo	00043132	SINAPI	ARAME RECOZIDO 16 BWG, D = 1,65 MM (0,016 KG/M) OU 18 BWG, D = 1,25 MM (0,01 KG/M)	Material	KG	0,0250000	21,59	0,53		
Insumo	00039017	SINAPI	ESPACADOR / DISTANCIADOR CIRCULAR COM ENTRADA LATERAL, EM PLASTICO, PARA VERGALHAO *4,2 A 12,5* MM, COBRIMENTO 20 MM	Material	UN	0,8270000	0,22	0,18		
					MO sem LS	6,09	LS =>	0,00	MO com LS =>	6,09
					Valor do BDI	3,60			Valor com BDI =>	21,01

	Código	Banco	Descrição	Tipo	Und	Quant.	Valor Unit	Total		
Composição o	95945	SINAPI	ARMAÇÃO DE ESCADA, DE UMA ESTRUTURA CONVENCIONAL DE CONCRETO ARMADO UTILIZANDO AÇO CA-50 DE 6,3 MM - MONTAGEM. AF_06/2022	FUES - FUNDAÇÕES E ESTRUTURAS	KG	1,0000000	14,14	14,14		
Composição o Auxiliar	88238	SINAPI	AJUDANTE DE ARMADOR COM ENCARGOS COMPLEMENTARES	SEDI - SERVIÇOS DIVERSOS	H	0,0280000	19,20	0,53		
Composição o Auxiliar	92802	SINAPI	CORTE E DOBRA DE AÇO CA-50, DIÂMETRO DE 8,0 MM. AF_06/2022	FUES - FUNDAÇÕES E ESTRUTURAS	KG	1,0000000	8,92	8,92		
Composição o Auxiliar	88245	SINAPI	ARMADOR COM ENCARGOS COMPLEMENTARES	SEDI - SERVIÇOS DIVERSOS	H	0,1750000	23,07	4,03		
Insumo	00039017	SINAPI	ESPACADOR / DISTANCIADOR CIRCULAR COM ENTRADA LATERAL, EM PLASTICO, PARA VERGALHAO *4,2 A 12,5* MM, COBRIMENTO 20 MM	Material	UN	0,6130000	0,22	0,13		
Insumo	00043132	SINAPI	ARAME RECOZIDO 16 BWG, D = 1,65 MM (0,016 KG/M) OU 18 BWG, D = 1,25 MM (0,01 KG/M)	Material	KG	0,0250000	21,59	0,53		
					MO sem LS	3,55	LS =>	0,00	MO com LS =>	3,55
					Valor do BDI	2,93			Valor com BDI =>	17,07

	Código	Banco	Descrição	Tipo	Und	Quant.	Valor Unit	Total		
Composição o	92769	SINAPI	ARMAÇÃO DE LAJE DE ESTRUTURA CONVENCIONAL DE CONCRETO ARMADO UTILIZANDO AÇO CA-50 DE 6,3 MM - MONTAGEM. AF_06/2022	FUES - FUNDAÇÕES E ESTRUTURAS	KG	1,0000000	11,32	11,32		
Composição o Auxiliar	88238	SINAPI	AJUDANTE DE ARMADOR COM ENCARGOS COMPLEMENTARES	SEDI - SERVIÇOS DIVERSOS	H	0,0098000	19,20	0,18		
Composição o Auxiliar	88245	SINAPI	ARMADOR COM ENCARGOS COMPLEMENTARES	SEDI - SERVIÇOS DIVERSOS	H	0,0597000	23,07	1,37		
Composição o Auxiliar	92801	SINAPI	CORTE E DOBRA DE AÇO CA-50, DIÂMETRO DE 6,3 MM. AF_06/2022	FUES - FUNDAÇÕES E ESTRUTURAS	KG	1,0000000	8,95	8,95		
Insumo	00043132	SINAPI	ARAME RECOZIDO 16 BWG, D = 1,65 MM (0,016 KG/M) OU 18 BWG, D = 1,25 MM (0,01 KG/M)	Material	KG	0,0250000	21,59	0,53		
Insumo	00039017	SINAPI	ESPACADOR / DISTANCIADOR CIRCULAR COM ENTRADA LATERAL, EM PLASTICO, PARA VERGALHAO *4,2 A 12,5* MM, COBRIMENTO 20 MM	Material	UN	1,3330000	0,22	0,29		
					MO sem LS	1,68	LS =>	0,00	MO com LS =>	1,68
					Valor do BDI	2,34			Valor com BDI =>	13,66

	Código	Banco	Descrição	Tipo	Und	Quant.	Valor Unit	Total		
Composição o	92770	SINAPI	ARMAÇÃO DE LAJE DE ESTRUTURA CONVENCIONAL DE CONCRETO ARMADO UTILIZANDO AÇO CA-50 DE 8,0 MM - MONTAGEM. AF_06/2022	FUES - FUNDAÇÕES E ESTRUTURAS	KG	1,0000000	10,65	10,65		
Composição o Auxiliar	88238	SINAPI	AJUDANTE DE ARMADOR COM ENCARGOS COMPLEMENTARES	SEDI - SERVIÇOS DIVERSOS	H	0,0066000	19,20	0,12		
Composição o Auxiliar	88245	SINAPI	ARMADOR COM ENCARGOS COMPLEMENTARES	SEDI - SERVIÇOS DIVERSOS	H	0,0403000	23,07	0,92		
Composição o Auxiliar	92802	SINAPI	CORTE E DOBRA DE AÇO CA-50, DIÂMETRO DE 8,0 MM. AF_06/2022	FUES - FUNDAÇÕES E ESTRUTURAS	KG	1,0000000	8,92	8,92		
Insumo	00039017	SINAPI	ESPACADOR / DISTANCIADOR CIRCULAR COM ENTRADA LATERAL, EM PLASTICO, PARA VERGALHAO *4,2 A 12,5* MM, COBRIMENTO 20 MM	Material	UN	0,7280000	0,22	0,16		
Insumo	00043132	SINAPI	ARAME RECOZIDO 16 BWG, D = 1,65 MM (0,016 KG/M) OU 18 BWG, D = 1,25 MM (0,01 KG/M)	Material	KG	0,0250000	21,59	0,53		
					MO sem LS	1,04	LS =>	0,00	MO com LS =>	1,04
					Valor do BDI	2,20			Valor com BDI =>	12,85



# PREFEITURA MUNICIPAL DE IPIRANGA DO PIAUÍ



	Código	Banco	Descrição	Tipo	Und	Quant.	Valor Unit	Total	
Composição o	92768	SINAPI	ARMAÇÃO DE LAJE DE ESTRUTURA CONVENCIONAL DE CONCRETO ARMADO UTILIZANDO AÇO CA-60 DE 5,0 MM - MONTAGEM. AF_06/2022	FUES - FUNDAÇÕES E ESTRUTURAS	KG	1,0000000	12,00	12,00	
Composição o Auxiliar	88238	SINAPI	AJUDANTE DE ARMADOR COM ENCARGOS COMPLEMENTARES	SEDI - SERVIÇOS DIVERSOS	H	0,0136000	19,20	0,26	
Composição o Auxiliar	92800	SINAPI	CORTE E DOBRA DE AÇO CA-60, DIÂMETRO DE 5,0 MM. AF_06/2022	FUES - FUNDAÇÕES E ESTRUTURAS	KG	1,0000000	8,83	8,83	
Composição o Auxiliar	88245	SINAPI	ARMADOR COM ENCARGOS COMPLEMENTARES	SEDI - SERVIÇOS DIVERSOS	H	0,0836000	23,07	1,92	
Insumo	00043132	SINAPI	ARAME RECOZIDO 16 BWG, D = 1,65 MM (0,016 KG/M) OU 18 BWG, D = 1,25 MM (0,01 KG/M)	Material	KG	0,0250000	21,59	0,53	
Insumo	00039017	SINAPI	ESPACADOR / DISTANCIADOR CIRCULAR COM ENTRADA LATERAL, EM PLASTICO, PARA VERGALHAO *4,2 A 12,5* MM, COBRIMENTO 20 MM	Material	UN	2,1180000	0,22	0,46	
				MO sem LS =>	2,64	LS =>	0,00	MO com LS =>	2,64
				Valor do BDI =>	2,48			Valor com BDI =>	14,48

	Código	Banco	Descrição	Tipo	Und	Quant.	Valor Unit	Total	
Composição o	92762	SINAPI	ARMAÇÃO DE PILAR OU VIGA DE ESTRUTURA CONVENCIONAL DE CONCRETO ARMADO UTILIZANDO AÇO CA-50 DE 10,0 MM - MONTAGEM. AF_06/2022	FUES - FUNDAÇÕES E ESTRUTURAS	KG	1,0000000	9,89	9,89	
Composição o Auxiliar	92803	SINAPI	CORTE E DOBRA DE AÇO CA-50, DIÂMETRO DE 10,0 MM. AF_06/2022	FUES - FUNDAÇÕES E ESTRUTURAS	KG	1,0000000	8,23	8,23	
Composição o Auxiliar	88238	SINAPI	AJUDANTE DE ARMADOR COM ENCARGOS COMPLEMENTARES	SEDI - SERVIÇOS DIVERSOS	H	0,0064000	19,20	0,12	
Composição o Auxiliar	88245	SINAPI	ARMADOR COM ENCARGOS COMPLEMENTARES	SEDI - SERVIÇOS DIVERSOS	H	0,0392000	23,07	0,90	
Insumo	00043132	SINAPI	ARAME RECOZIDO 16 BWG, D = 1,65 MM (0,016 KG/M) OU 18 BWG, D = 1,25 MM (0,01 KG/M)	Material	KG	0,0250000	21,59	0,53	
Insumo	00039017	SINAPI	ESPACADOR / DISTANCIADOR CIRCULAR COM ENTRADA LATERAL, EM PLASTICO, PARA VERGALHAO *4,2 A 12,5* MM, COBRIMENTO 20 MM	Material	UN	0,5430000	0,22	0,11	
				MO sem LS =>	0,88	LS =>	0,00	MO com LS =>	0,88
				Valor do BDI =>	2,05			Valor com BDI =>	11,94

	Código	Banco	Descrição	Tipo	Und	Quant.	Valor Unit	Total	
Composição o	92763	SINAPI	ARMAÇÃO DE PILAR OU VIGA DE ESTRUTURA CONVENCIONAL DE CONCRETO ARMADO UTILIZANDO AÇO CA-50 DE 12,5 MM - MONTAGEM. AF_06/2022	FUES - FUNDAÇÕES E ESTRUTURAS	KG	1,0000000	8,34	8,34	
Composição o Auxiliar	88245	SINAPI	ARMADOR COM ENCARGOS COMPLEMENTARES	SEDI - SERVIÇOS DIVERSOS	H	0,0257000	23,07	0,59	
Composição o Auxiliar	92804	SINAPI	CORTE E DOBRA DE AÇO CA-50, DIÂMETRO DE 12,5 MM.	FUES - FUNDAÇÕES E ESTRUTURAS	KG	1,0000000	7,06	7,06	
Composição o Auxiliar	88238	SINAPI	AJUDANTE DE ARMADOR COM ENCARGOS COMPLEMENTARES	SEDI - SERVIÇOS DIVERSOS	H	0,0042000	19,20	0,08	
Insumo	00039017	SINAPI	ESPACADOR / DISTANCIADOR CIRCULAR COM ENTRADA LATERAL, EM PLASTICO, PARA VERGALHAO *4,2 A 12,5* MM, COBRIMENTO 20 MM	Material	UN	0,3670000	0,22	0,08	
Insumo	00043132	SINAPI	ARAME RECOZIDO 16 BWG, D = 1,65 MM (0,016 KG/M) OU 18 BWG, D = 1,25 MM (0,01 KG/M)	Material	KG	0,0250000	21,59	0,53	
				MO sem LS =>	0,55	LS =>	0,00	MO com LS =>	0,55
				Valor do BDI =>	1,72			Valor com BDI =>	10,06

	Código	Banco	Descrição	Tipo	Und	Quant.	Valor Unit	Total	
Composição o	92764	SINAPI	ARMAÇÃO DE PILAR OU VIGA DE ESTRUTURA CONVENCIONAL DE CONCRETO ARMADO UTILIZANDO AÇO CA-50 DE 16,0 MM - MONTAGEM. AF_06/2022	FUES - FUNDAÇÕES E ESTRUTURAS	KG	1,0000000	8,06	8,06	
Composição o Auxiliar	88245	SINAPI	ARMADOR COM ENCARGOS COMPLEMENTARES	SEDI - SERVIÇOS DIVERSOS	H	0,0194000	23,07	0,44	
Composição o Auxiliar	88238	SINAPI	AJUDANTE DE ARMADOR COM ENCARGOS COMPLEMENTARES	SEDI - SERVIÇOS DIVERSOS	H	0,0032000	19,20	0,06	
Composição o Auxiliar	92805	SINAPI	CORTE E DOBRA DE AÇO CA-50, DIÂMETRO DE 16,0 MM. AF_06/2022	FUES - FUNDAÇÕES E ESTRUTURAS	KG	1,0000000	6,99	6,99	
Insumo	00039017	SINAPI	ESPACADOR / DISTANCIADOR CIRCULAR COM ENTRADA LATERAL, EM PLASTICO, PARA VERGALHAO *4,2 A 12,5* MM, COBRIMENTO 20 MM	Material	UN	0,2120000	0,22	0,04	
Insumo	00043132	SINAPI	ARAME RECOZIDO 16 BWG, D = 1,65 MM (0,016 KG/M) OU 18 BWG, D = 1,25 MM (0,01 KG/M)	Material	KG	0,0250000	21,59	0,53	
				MO sem LS =>	0,40	LS =>	0,00	MO com LS =>	0,40
				Valor do BDI =>	1,67			Valor com BDI =>	9,73

	Código	Banco	Descrição	Tipo	Und	Quant.	Valor Unit	Total
Composição o	92765	SINAPI	ARMAÇÃO DE PILAR OU VIGA DE ESTRUTURA CONVENCIONAL DE CONCRETO ARMADO UTILIZANDO AÇO CA-50 DE 20,0 MM - MONTAGEM. AF_06/2022	FUES - FUNDAÇÕES E ESTRUTURAS	KG	1,0000000	9,19	9,19
Composição o Auxiliar	88245	SINAPI	ARMADOR COM ENCARGOS COMPLEMENTARES	SEDI - SERVIÇOS DIVERSOS	H	0,0152000	23,07	0,35
Composição o Auxiliar	92806	SINAPI	CORTE E DOBRA DE AÇO CA-50, DIÂMETRO DE 20,0 MM. AF_06/2022	FUES - FUNDAÇÕES E ESTRUTURAS	KG	1,0000000	8,25	8,25



# PREFEITURA MUNICIPAL DE IPIRANGA DO PIAUÍ



Composição o Auxiliar	88238	SINAPI	AJUDANTE DE ARMADOR COM ENCARGOS COMPLEMENTARES	SEDI - SERVIÇOS DIVERSOS	H	0,0025000	19,20	0,04
Insumo	00039017	SINAPI	ESPACADOR / DISTANCIADOR CIRCULAR COM ENTRADA LATERAL, EM PLASTICO, PARA VERGALHAO *4,2 A 12,5* MM, COBRIMENTO 20 MM	Material	UN	0,1130000	0,22	0,02
Insumo	00043132	SINAPI	ARAME RECOZIDO 16 BWG, D = 1,65 MM (0,016 KG/M) OU	Material	KG	0,0250000	21,59	0,53
				MO sem LS =>		0,30		0,30
				Valor do BDI =>		1,90		11,09

	Código	Banco	Descrição	Tipo	Und	Quant.	Valor Unit	Total
Composição o	92766	SINAPI	ARMAÇÃO DE PILAR OU VIGA DE ESTRUTURA CONVENCIONAL DE CONCRETO ARMADO UTILIZANDO	FUES - FUNDAÇÕES E ESTRUTURAS	KG	1,0000000	9,09	9,09
Composição o Auxiliar	92798	SINAPI	CORTE E DOBRA DE AÇO CA-50, DIÂMETRO DE 25,0 MM. AF_06/2022	FUES - FUNDAÇÕES E ESTRUTURAS	KG	1,0000000	8,25	8,25
Composição o Auxiliar	88245	SINAPI	ARMADOR COM ENCARGOS COMPLEMENTARES	SEDI - SERVIÇOS DIVERSOS	H	0,0120000	23,07	0,27
Composição o	88238	SINAPI	AJUDANTE DE ARMADOR COM ENCARGOS	SEDI - SERVIÇOS DIVERSOS	H	0,0020000	19,20	0,03
Insumo	00039017	SINAPI	ESPACADOR / DISTANCIADOR CIRCULAR COM ENTRADA LATERAL, EM PLASTICO, PARA VERGALHAO *4,2 A 12,5* MM, COBRIMENTO 20 MM	Material	UN	0,0520000	0,22	0,01
Insumo	00043132	SINAPI	ARAME RECOZIDO 16 BWG, D = 1,65 MM (0,016 KG/M) OU 18 BWG, D = 1,25 MM (0,01 KG/M)	Material	KG	0,0250000	21,59	0,53
				MO sem LS =>		0,22		0,22
				Valor do BDI =>		1,88		10,97

Composição o	92760	SINAPI	ARMAÇÃO DE PILAR OU VIGA DE ESTRUTURA CONVENCIONAL DE CONCRETO ARMADO UTILIZANDO AÇO CA-50 DE 6,3 MM - MONTAGEM. AF_06/2022	FUES - FUNDAÇÕES E ESTRUTURAS	KG	1,0000000	11,75	11,75
Composição o	88238	SINAPI	AJUDANTE DE ARMADOR COM ENCARGOS	SEDI - SERVIÇOS DIVERSOS	H	0,0129000	19,20	0,24
Composição o Auxiliar	92801	SINAPI	CORTE E DOBRA DE AÇO CA-50, DIÂMETRO DE 6,3 MM. AF_06/2022	FUES - FUNDAÇÕES E ESTRUTURAS	KG	1,0000000	8,95	8,95
Composição o Auxiliar	88245	SINAPI	ARMADOR COM ENCARGOS COMPLEMENTARES	SEDI - SERVIÇOS DIVERSOS	H	0,0790000	23,07	1,82
Insumo	00039017	SINAPI	ESPACADOR / DISTANCIADOR CIRCULAR COM ENTRADA LATERAL, EM PLASTICO, PARA VERGALHAO *4,2 A 12,5* MM, COBRIMENTO 20 MM	Material	UN	0,9700000	0,22	0,21
Insumo	00043132	SINAPI	ARAME RECOZIDO 16 BWG, D = 1,65 MM (0,016 KG/M) OU 18 BWG, D = 1,25 MM (0,01 KG/M)	Material	KG	0,0250000	21,59	0,53
				MO sem LS =>		2,04		2,04
				Valor do BDI =>		2,43		14,18

Composição o	92761	SINAPI	ARMAÇÃO DE PILAR OU VIGA DE ESTRUTURA CONVENCIONAL DE CONCRETO ARMADO UTILIZANDO	FUES - FUNDAÇÕES E ESTRUTURAS	KG	1,0000000	11,07	11,07
Composição o Auxiliar	92802	SINAPI	CORTE E DOBRA DE AÇO CA-50, DIÂMETRO DE 8,0 MM. AF_06/2022	FUES - FUNDAÇÕES E ESTRUTURAS	KG	1,0000000	8,92	8,92
Composição o Auxiliar	88238	SINAPI	AJUDANTE DE ARMADOR COM ENCARGOS COMPLEMENTARES	SEDI - SERVIÇOS DIVERSOS	H	0,0092000	19,20	0,17
Composição o Auxiliar	88245	SINAPI	ARMADOR COM ENCARGOS COMPLEMENTARES	SEDI - SERVIÇOS DIVERSOS	H	0,0561000	23,07	1,29
Insumo	00043132	SINAPI	ARAME RECOZIDO 16 BWG, D = 1,65 MM (0,016 KG/M) OU 18 BWG, D = 1,25 MM (0,01 KG/M)	Material	KG	0,0250000	21,59	0,53
Insumo	00039017	SINAPI	ESPACADOR / DISTANCIADOR CIRCULAR COM ENTRADA LATERAL, EM PLASTICO, PARA VERGALHAO *4,2 A 12,5* MM, COBRIMENTO 20 MM	Material	UN	0,7430000	0,22	0,16
				MO sem LS =>		1,33		1,33
				Valor do BDI =>		2,29		13,36

Composição o	92759	SINAPI	ARMAÇÃO DE PILAR OU VIGA DE ESTRUTURA CONVENCIONAL DE CONCRETO ARMADO UTILIZANDO	FUES - FUNDAÇÕES E ESTRUTURAS	KG	1,0000000	12,41	12,41
Composição o Auxiliar	88245	SINAPI	ARMADOR COM ENCARGOS COMPLEMENTARES	SEDI - SERVIÇOS DIVERSOS	H	0,1069000	23,07	2,46
Composição o Auxiliar	88238	SINAPI	AJUDANTE DE ARMADOR COM ENCARGOS COMPLEMENTARES	SEDI - SERVIÇOS DIVERSOS	H	0,0175000	19,20	0,33
Composição o Auxiliar	92800	SINAPI	CORTE E DOBRA DE AÇO CA-60, DIÂMETRO DE 5,0 MM. AF_06/2022	FUES - FUNDAÇÕES E ESTRUTURAS	KG	1,0000000	8,83	8,83
Insumo	00043132	SINAPI	ARAME RECOZIDO 16 BWG, D = 1,65 MM (0,016 KG/M) OU	Material	KG	0,0250000	21,59	0,53
Insumo	00039017	SINAPI	ESPACADOR / DISTANCIADOR CIRCULAR COM ENTRADA LATERAL, EM PLASTICO, PARA VERGALHAO *4,2 A 12,5* MM, COBRIMENTO 20 MM	Material	UN	1,1900000	0,22	0,26
				MO sem LS =>		3,07		3,07
				Valor do BDI =>		2,57		14,98

	Código	Banco	Descrição	Tipo	Und	Quant.	Valor Unit	Total
--	--------	-------	-----------	------	-----	--------	------------	-------



# PREFEITURA MUNICIPAL DE IPIRANGA DO PIAUÍ



Composição	Código	Banco	Descrição	Tipo	Und	Quant.	Valor Unit	Total	
Composição	88247	SINAPI	AUXILIAR DE ELETRICISTA COM ENCARGOS	SEDI - SERVIÇOS DIVERSOS	H	1,0000000	19,57	19,57	
Composição o Auxiliar	95316	SINAPI	CURSO DE CAPACITAÇÃO PARA AUXILIAR DE ELETRICISTA (ENCARGOS COMPLEMENTARES) - HORISTA	SEDI - SERVIÇOS DIVERSOS	H	1,0000000	0,54	0,54	
Insumo	00037371	SINAPI	TRANSPORTE - HORISTA (COLETADO CAIXA - ENCARGOS COMPLEMENTARES)	Serviços	H	1,0000000	0,61	0,61	
Insumo	00043484	SINAPI	EPI - FAMILIA ELETRICISTA - HORISTA (ENCARGOS COMPLEMENTARES - COLETADO CAIXA)	Equipamento	H	1,0000000	1,20	1,20	
Insumo	00037373	SINAPI	SEGURO - HORISTA (COLETADO CAIXA - ENCARGOS COMPLEMENTARES)	Taxas	H	1,0000000	0,04	0,04	
Insumo	00037372	SINAPI	EXAMES - HORISTA (COLETADO CAIXA - ENCARGOS COMPLEMENTARES)	Material	H	1,0000000	1,34	1,34	
Insumo	00000247	SINAPI	AJUDANTE DE ELETRICISTA (HORISTA)	Mão de Obra	H	1,0000000	12,60	12,60	
Insumo	00043460	SINAPI	FERRAMENTAS - FAMILIA ELETRICISTA - HORISTA (ENCARGOS COMPLEMENTARES - COLETADO CAIXA)	Equipamento	H	1,0000000	0,85	0,85	
Insumo	00037370	SINAPI	ALIMENTACAO - HORISTA (COLETADO CAIXA - ENCARGOS COMPLEMENTARES)	Material	H	1,0000000	2,39	2,39	
				MO sem LS =>	13,14	LS =>	0,00	MO com LS =>	13,14
				Valor do BDI =>	4,05			Valor com BDI =>	23,62

Composição	Código	Banco	Descrição	Tipo	Und	Quant.	Valor Unit	Total	
Composição	88256	SINAPI	AZULEJISTA OU LADRILHISTA COM ENCARGOS COMPLEMENTARES	SEDI - SERVIÇOS DIVERSOS	H	1,0000000	23,13	23,13	
Composição o Auxiliar	95324	SINAPI	CURSO DE CAPACITAÇÃO PARA AZULEJISTA OU LADRILHISTA (ENCARGOS COMPLEMENTARES) - HORISTA	SEDI - SERVIÇOS DIVERSOS	H	1,0000000	0,27	0,27	
Insumo	00037372	SINAPI	EXAMES - HORISTA (COLETADO CAIXA - ENCARGOS COMPLEMENTARES)	Material	H	1,0000000	1,34	1,34	
Insumo	00037371	SINAPI	TRANSPORTE - HORISTA (COLETADO CAIXA - ENCARGOS COMPLEMENTARES)	Serviços	H	1,0000000	0,61	0,61	
Insumo	00043489	SINAPI	EPI - FAMILIA PEDREIRO - HORISTA (ENCARGOS COMPLEMENTARES - COLETADO CAIXA)	Equipamento	H	1,0000000	1,24	1,24	
Insumo	00043465	SINAPI	FERRAMENTAS - FAMILIA PEDREIRO - HORISTA	Equipamento	H	1,0000000	0,82	0,82	
Insumo	00004760	SINAPI	AZULEJISTA OU LADRILHEIRO (HORISTA)	Mão de Obra	H	1,0000000	16,42	16,42	
Insumo	00037370	SINAPI	ALIMENTACAO - HORISTA (COLETADO CAIXA - ENCARGOS COMPLEMENTARES)	Material	H	1,0000000	2,39	2,39	
Insumo	00037373	SINAPI	SEGURO - HORISTA (COLETADO CAIXA - ENCARGOS COMPLEMENTARES)	Taxas	H	1,0000000	0,04	0,04	
				MO sem LS =>	16,69	LS =>	0,00	MO com LS =>	16,69
				Valor do BDI =>	4,79			Valor com BDI =>	27,92

Composição	Código	Banco	Descrição	Tipo	Und	Quant.	Valor Unit	Total
Composição	165	ORSE	Alvenaria bloco cerâmico vedação, 9x19x24cm, e=24cm, com argamassa t5 - 1:2:8(cimento/cal/areia), junta=2cm	Alvenarias de Vedação	m <sup>2</sup>	1,0000000	139,22	139,22
Insumo	2657	ORSE	Bloco cerâmico, de vedação, 6 furos horizontais, dim. 9 x 19 x 24 cm	Material	un	47,0000000	0,98	46,06
Composição	10549	ORSE	Encargos Complementares - Servente	Provisórios	h	0,8750000	3,79	3,31
Composição	10550	ORSE	Encargos Complementares - Pedreiro	Provisórios	h	1,7500000	3,66	6,40
Insumo	00004750/S INAPI	ORSE	Pedreiro (horista)	Mão de Obra	h	1,7500000	19,11	33,44
Insumo	00006111/S INAPI	ORSE	Servente de obras (horista)	Mão de Obra	h	0,8750000	13,65	11,94
Composição	3308	ORSE	Argamassa em volume - cimento, cal e areia traço t-5 (1:2:8) - 1 saco cimento 50 kg / 2 sacos cal 20 kg / 8 padiolas de areia	Conversão InfoWOrca	m <sup>3</sup>	0,0649000	584,09	37,90
<b>Detalhamento de Cálculo ORSE</b>								
Insumo	Código	Banco	Descrição	Tipo	Und	Quant.	Valor Unit	Total
Insumo	158	ORSE	Almoço (Participação do empregador)	Material	un	0,2936523	14,00	4,11
Insumo	10599	ORSE	Protetor solar fps 30 com 120ml	Material	un	0,0051923	18,00	0,09
Insumo	10789	ORSE	Nível de bolha de madeira	Material	un	0,0003500	15,40	0,00
Insumo	10761	ORSE	Refeição - café da manhã ( café com leite e dois pães com manteiga)	Serviços	un	0,2936523	5,00	1,46
Insumo	11243	ORSE	Martelo sem unha	Material	un	0,0001750	28,00	0,00
Insumo	00001106/S INAPI	ORSE	Cal hidratada ch-i para argamassas	Material	kg	11,8118000	1,30	15,35
Insumo	1651	ORSE	Óculos branco proteção	Material	pr	0,0023077	6,35	0,01
Insumo	00001379/S INAPI	ORSE	Cimento portland composto cp ii-32	Material	kg	11,8118000	0,78	9,21
Insumo	2378	ORSE	Vale transporte	Material	un	0,2212159	4,50	0,99
Insumo	00006111/S INAPI	ORSE	Servente de obras (horista)	Mão de Obra	h	1,1346000	13,65	15,48
Insumo	10492	ORSE	Cesta Básica	Material	un	0,0129807	190,00	2,46
Insumo	10596	ORSE	Protetor auricular	Material	un	0,0129807	4,90	0,06
Insumo	11246	ORSE	Escala métrica de bambú	Material	Un	0,0012250	10,22	0,01
Insumo	00012895/S INAPI	ORSE	Capacete de segurança aba frontal com suspensao de polietileno, sem jugular (classe b)	Material	un	0,0017308	13,50	0,02
Insumo	00002711/S INAPI	ORSE	Carrinho de mao de aco capacidade 50 a 60 l, pneu com camara	Material	un	0,0002269	180,00	0,04
Insumo	10788	ORSE	Pá quadrada	Material	un	0,0002269	36,90	0,00



# PREFEITURA MUNICIPAL DE IPIRANGA DO PIAUÍ



Insumo	4728	ORSE	Talhadeira chata 10"	Material	un	0,0003404	18,58	0,00	
Insumo	11265	ORSE	Martelo de borracha com cabo	Material	un	0,0007000	18,75	0,01	
Insumo	00012892/S	ORSE	Luva raspa de couro, cano curto (punho *7* cm)	Material	par	0,0066346	12,15	0,08	
Insumo	2657	ORSE	Bloco cerâmico, de vedação, 6 furos horizontais, dim. 9 x 19 x 24 cm	Material	un	47,0000000	0,98	46,06	
Insumo	4722	ORSE	Colher de pedreiro	Material	un	0,0007000	18,80	0,01	
Insumo	00012894/S	ORSE	Capa para chuva em pvc com forro de poliester, com capuz (amarela ou azul)	Material	un	0,0005769	17,55	0,01	
Insumo	4729	ORSE	Marreta 1 kg com cabo	Material	un	0,0001135	31,50	0,00	
Insumo	10790	ORSE	Prumo de face	Material	un	0,0001750	25,95	0,00	
Insumo	00000367/S	ORSE	Areia grossa - posto jazida/fornecedor (retirado na jazida,sem	Material	m³	0,0789184	111,43	8,79	
Insumo	00012893/S	ORSE	Bota de segurança com biqueira de aço e colarinho acolchoado	Material	par	0,0023077	64,80	0,14	
Insumo	941	ORSE	Fardamento com mangas curta	Material	un	0,0043269	190,35	0,82	
Insumo	11245	ORSE	Desempoladeira de madeira 12x22	Material	un	0,0012250	11,60	0,01	
Insumo	10282	ORSE	Regua de alumínio c/ 2,00m (para pedreiro)	Material	un	0,0003500	40,80	0,01	
Insumo	11264	ORSE	Marreta de 1/2 kg com cabo	Material	un	0,0003500	13,52	0,00	
Insumo	10362	ORSE	Seguro de vida e acidente em grupo	Serviços	un	0,0129807	12,54	0,16	
Insumo	10517	ORSE	Exames admissionais/demissionais (checkup)	Serviços	cj	0,0011538	300,00	0,34	
Insumo	11247	ORSE	Serra mármore	Material	un	0,0001750	327,80	0,05	
Insumo	4174	ORSE	Desempenadeira de aço lisa, cabo madeira, ref:143, Atlas ou similar	Material	un	0,0008750	10,80	0,00	
Insumo	00004750/S	ORSE	Pedreiro (horista)	Mão de Obra	h	1,7500000	19,11	33,44	
		INAPI							
				MO sem LS =>	48,92	LS =>	0,00	MO com LS =>	48,92
				=>					
				Valor do BDI	28,86			Valor com BDI =>	168,08

	Código	Banco	Descrição	Tipo	Und	Quant.	Valor Unit	Total
Composição	91	ORSE	Alvenaria pedra calcárea argamassada c/ cimento e areia traço t-4 (1:5) - 1 saco cimento 50kg / 5 padiolas areia dim.	Alvenarias de Pedra e Concretos para Fundações	m³	1,0000000	515,88	515,88
Composição	1906	ORSE	Argamassa cimento e areia traço t-4 (1:5) - 1 saco cimento 50kg / 5 padiolas areia dim. 0,35z0,45x0,23m - Confeção mecânica e transporte	Argamassas	m³	0,3000000	422,84	126,85
Insumo	00004750/S	ORSE	Pedreiro (horista)	Mão de Obra	h	6,0000000	19,11	114,66
Composição	10550	ORSE	Encargos Complementares - Pedreiro	Provisórios	h	6,0000000	3,66	21,96
Insumo	00004730/S	ORSE	Pedra de mao ou pedra rachao para arrimo/fundacao (posto pedreira/fornecedor,sem frete)	Material	m³	1,2000000	122,20	146,64
Composição	10549	ORSE	Encargos Complementares - Servente	Provisórios	h	6,0000000	3,79	22,74
Insumo	00006111/S	ORSE	Servente de obras (horista)	Mão de Obra	h	6,0000000	13,65	81,90
		INAPI						
<b>Detalhamento de Cálculo ORSE</b>								
	Código	Banco	Descrição	Tipo	Und	Quant.	Valor Unit	Total
Insumo	4722	ORSE	Colher de pedreiro	Material	un	0,0024000	18,80	0,04
Insumo	00006111/S	ORSE	Servente de obras (horista)	Mão de Obra	h	7,2000000	13,65	98,28
		INAPI						
Insumo	10789	ORSE	Nível de bolha de madeira	Material	un	0,0012000	15,40	0,01
Insumo	4729	ORSE	Marreta 1 kg com cabo	Material	un	0,0007200	31,50	0,02
Insumo	00001379/S	ORSE	Cimento portland composto cp ii-32	Material	kg	90,0000000	0,78	70,20
		INAPI						
Insumo	00004750/S	ORSE	Pedreiro (horista)	Mão de Obra	h	6,0000000	19,11	114,66
Insumo	10788	ORSE	Pá quadrada	Material	un	0,0014400	36,90	0,05
Insumo	10492	ORSE	Cesta Básica	Material	un	0,0594000	190,00	11,28
Insumo	4174	ORSE	Desempenadeira de aço lisa, cabo madeira, ref:143, Atlas ou similar	Material	un	0,0030000	10,80	0,03
Insumo	11264	ORSE	Marreta de 1/2 kg com cabo	Material	un	0,0012000	13,52	0,01
Insumo	10517	ORSE	Exames admissionais/demissionais (checkup)	Serviços	cj	0,0052800	300,00	1,58
Insumo	941	ORSE	Fardamento com mangas curta	Material	un	0,0198000	190,35	3,76
Insumo	11243	ORSE	Martelo sem unha	Material	un	0,0006000	28,00	0,01
Insumo	00002711/S	ORSE	Carrinho de mao de aço capacidade 50 a 60 l, pneu com camara	Material	un	0,0014400	180,00	0,25
		INAPI						
Insumo	11247	ORSE	Serra mármore	Material	un	0,0006000	327,80	0,19
Insumo	11246	ORSE	Escala métrica de bambú	Material	Un	0,0042000	10,22	0,04
Insumo	00012895/S	ORSE	Capacete de segurança aba frontal com suspensao de polietileno, sem jugular (classe b)	Material	un	0,0079200	13,50	0,10
		INAPI						
Insumo	10599	ORSE	Protetor solar fps 30 com 120ml	Material	un	0,0237600	18,00	0,42
Insumo	00004730/S	ORSE	Pedra de mao ou pedra rachao para arrimo/fundacao (posto pedreira/fornecedor,sem frete)	Material	m³	1,2000000	122,20	146,64
		INAPI						
Insumo	10362	ORSE	Seguro de vida e acidente em grupo	Serviços	un	0,0594000	12,54	0,74
Insumo	10790	ORSE	Prumo de face	Material	un	0,0006000	25,95	0,01
Insumo	11245	ORSE	Desempoladeira de madeira 12x22	Material	un	0,0042000	11,60	0,04
Insumo	2378	ORSE	Vale transporte	Material	un	1,0699200	4,50	4,81
Insumo	4728	ORSE	Talhadeira chata 10"	Material	un	0,0021600	18,58	0,04
Insumo	00000370/S	ORSE	Areia media - posto jazida/fornecedor (retirado na jazida, sem transporte)	Material	m³	0,3240000	110,00	35,64
		INAPI						
Insumo	00012892/S	ORSE	Luva raspa de couro, cano curto (punho *7* cm)	Material	par	0,0303600	12,15	0,36
		INAPI						
Insumo	10761	ORSE	Refeição - café da manhã ( café com leite e dois pães com manteiga)	Serviços	un	1,3437600	5,00	6,71
Insumo	10282	ORSE	Regua de alumínio c/ 2,00m (para pedreiro)	Material	un	0,0012000	40,80	0,04





# PREFEITURA MUNICIPAL DE IPIRANGA DO PIAUÍ



Insumo	00012893/S INAPI	ORSE	Bota de segurança com biqueira de aço e colarinho acolchoado	Material	par	0,0105600	64,80	0,68	
Insumo	11265	ORSE	Martelo de borracha com cabo	Material	un	0,0024000	18,75	0,04	
Insumo	158	ORSE	Almoço (Participação do empregador)	Material	un	1,3437600	14,00	18,81	
Insumo	00012894/S INAPI	ORSE	Capa para chuva em pvc com forro de poliéster, com capuz (amarela ou azul)	Material	un	0,0026400	17,55	0,04	
Insumo	1651	ORSE	Óculos branco proteção	Material	pr	0,0105600	6,35	0,06	
Insumo	10596	ORSE	Protetor auricular	Material	un	0,0594000	4,90	0,29	
				MO sem LS =>	212,94	LS =>	0,00	MO com LS =>	212,94
				Valor do BDI	106,94			Valor com BDI =>	622,82

	Código	Banco	Descrição	Tipo	Und	Quant.	Valor Unit	Total
Composição o	1903	ORSE	Argamassa cimento e areia traço t-1 (1:3) - 1 saco cimento 50kg / 3 padiolas areia dim. 0.35 x 0.45 x 0.23 m - Confeção	Argamassas	m³	1,0000000	541,55	541,55
Composição o	10549	ORSE	Encargos Complementares - Servente	Provisórios	h	4,0000000	3,79	15,16
Insumo	00000370/S INAPI	ORSE	Areia media - posto jazida/fornecedor (retirado na jazida, sem transporte)	Material	m³	1,0800000	110,00	118,80
Insumo	00006111/S INAPI	ORSE	Servente de obras (horista)	Mão de Obra	h	4,0000000	13,65	54,60
Insumo	00001379/S INAPI	ORSE	Cimento portland composto cp ii-32	Material	kg	452,2000000	0,78	352,71

#### Detalhamento de Cálculo ORSE

	Código	Banco	Descrição	Tipo	Und	Quant.	Valor Unit	Total	
Insumo	00000370/S INAPI	ORSE	Areia media - posto jazida/fornecedor (retirado na jazida, sem transporte)	Material	m³	1,0800000	110,00	118,80	
Insumo	4728	ORSE	Talhadeira chata 10"	Material	un	0,0012000	18,58	0,02	
Insumo	00012895/S INAPI	ORSE	Capacete de segurança aba frontal com suspensão de polietileno, sem jugular (classe b)	Material	un	0,0024000	13,50	0,03	
Insumo	2378	ORSE	Vale transporte	Material	un	0,3764000	4,50	1,69	
Insumo	10599	ORSE	Protetor solar fps 30 com 120ml	Material	un	0,0072000	18,00	0,12	
Insumo	10517	ORSE	Exames admissionais/demissionais (checkup)	Serviços	cj	0,0016000	300,00	0,48	
Insumo	10788	ORSE	Pá quadrada	Material	un	0,0008000	36,90	0,02	
Insumo	00002711/S INAPI	ORSE	Carrinho de mão de aço capacidade 50 a 60 l, pneu com	Material	un	0,0008000	180,00	0,14	
Insumo	00012894/S INAPI	ORSE	Capa para chuva em pvc com forro de poliéster, com capuz (amarela ou azul)	Material	un	0,0008000	17,55	0,01	
Insumo	00012892/S INAPI	ORSE	Luva raspa de couro, cano curto (punho *7* cm)	Material	par	0,0092000	12,15	0,11	
Insumo	00012893/S INAPI	ORSE	Bota de segurança com biqueira de aço e colarinho acolchoado	Material	par	0,0032000	64,80	0,20	
Insumo	4729	ORSE	Marreta 1 kg com cabo	Material	un	0,0004000	31,50	0,01	
Insumo	00001379/S INAPI	ORSE	Cimento portland composto cp ii-32	Material	kg	452,2000000	0,78	352,71	
Insumo	10362	ORSE	Seguro de vida e acidente em grupo	Serviços	un	0,0180000	12,54	0,22	
Insumo	941	ORSE	Fardamento com mangas curta	Material	un	0,0060000	190,35	1,14	
Insumo	10761	ORSE	Refeição - café da manhã ( café com leite e dois pães com manteiga)	Serviços	un	0,4072000	5,00	2,03	
Insumo	10492	ORSE	Cesta Básica	Material	un	0,0180000	190,00	3,42	
Insumo	1651	ORSE	Óculos branco proteção	Material	pr	0,0032000	6,35	0,02	
Insumo	00006111/S INAPI	ORSE	Servente de obras (horista)	Mão de Obra	h	4,0000000	13,65	54,60	
Insumo	10596	ORSE	Protetor auricular	Material	un	0,0180000	4,90	0,08	
Insumo	158	ORSE	Almoço (Participação do empregador)	Material	un	0,4072000	14,00	5,70	
				MO sem LS =>	54,60	LS =>	0,00	MO com LS =>	54,60
				Valor do BDI	112,26			Valor com BDI =>	653,81

	Código	Banco	Descrição	Tipo	Und	Quant.	Valor Unit	Total
Composição o	1906	ORSE	Argamassa cimento e areia traço t-4 (1:5) - 1 saco cimento 50kg / 5 padiolas areia dim. 0.35x0,45x0,23m - Confeção mecânica e transporte	Argamassas	m³	1,0000000	422,84	422,84
Composição o	10549	ORSE	Encargos Complementares - Servente	Provisórios	h	4,0000000	3,79	15,16
Insumo	00001379/S INAPI	ORSE	Cimento portland composto cp ii-32	Material	kg	300,0000000	0,78	234,00
Insumo	00006111/S INAPI	ORSE	Servente de obras (horista)	Mão de Obra	h	4,0000000	13,65	54,60
Insumo	00000370/S INAPI	ORSE	Areia media - posto jazida/fornecedor (retirado na jazida, sem transporte)	Material	m³	1,0800000	110,00	118,80
<b>Detalhamento de Cálculo ORSE</b>								
	Código	Banco	Descrição	Tipo	Und	Quant.	Valor Unit	Total
Insumo	10362	ORSE	Seguro de vida e acidente em grupo	Serviços	un	0,0180000	12,54	0,22
Insumo	10599	ORSE	Protetor solar fps 30 com 120ml	Material	un	0,0072000	18,00	0,12
Insumo	941	ORSE	Fardamento com mangas curta	Material	un	0,0060000	190,35	1,14
Insumo	10596	ORSE	Protetor auricular	Material	un	0,0180000	4,90	0,08
Insumo	4728	ORSE	Talhadeira chata 10"	Material	un	0,0012000	18,58	0,02
Insumo	10788	ORSE	Pá quadrada	Material	un	0,0008000	36,90	0,02
Insumo	00002711/S INAPI	ORSE	Carrinho de mão de aço capacidade 50 a 60 l, pneu com	Material	un	0,0008000	180,00	0,14
Insumo	10517	ORSE	Exames admissionais/demissionais (checkup)	Serviços	cj	0,0016000	300,00	0,48



# PREFEITURA MUNICIPAL DE IPIRANGA DO PIAUÍ



Insumo	Código	Banco	Descrição	Tipo	Und	Quant.	Valor Unit	Total			
Insumo	00006111/S INAPI	ORSE	Servente de obras (horista)	Mão de Obra	h	4,0000000	13,65	54,60			
Insumo	4729	ORSE	Marreta 1 kg com cabo	Material	un	0,0004000	31,50	0,01			
Insumo	158	ORSE	Almoço (Participação do empregador)	Material	un	0,4072000	14,00	5,70			
Insumo	2378	ORSE	Vale transporte	Material	un	0,3764000	4,50	1,69			
Insumo	00012893/S INAPI	ORSE	Bota de segurança com biqueira de aço e colarinho acolchoado	Material	par	0,0032000	64,80	0,20			
Insumo	00000370/S INAPI	ORSE	Areia media - posto jazida/fornecedor (retirado na jazida, sem transporte)	Material	m³	1,0800000	110,00	118,80			
Insumo	00012892/S INAPI	ORSE	Luva raspa de couro, cano curto (punho *7* cm)	Material	par	0,0092000	12,15	0,11			
Insumo	1651	ORSE	Óculos branco proteção	Material	pr	0,0032000	6,35	0,02			
Insumo	10492	ORSE	Cesta Básica	Material	un	0,0180000	190,00	3,42			
Insumo	10761	ORSE	Refeição - café da manhã ( café com leite e dois pães com manteiga)	Serviços	un	0,4072000	5,00	2,03			
Insumo	00012895/S INAPI	ORSE	Capacete de segurança aba frontal com suspensao de polietileno, sem jugular (classe b)	Material	un	0,0024000	13,50	0,03			
Insumo	00012894/S INAPI	ORSE	Capa para chuva em pvc com forro de poliester, com capuz (amarela ou azul)	Material	un	0,0008000	17,55	0,01			
Insumo	00001379/S INAPI	ORSE	Cimento portland composto cp ii-32	Material	kg	300,0000000	0,78	234,00			
					MO sem LS =>	54,60	LS =>	0,00	MO com LS =>	54,60	
					Valor do BDI =>	87,65				Valor com BDI =>	510,49

Composição	Código	Banco	Descrição	Tipo	Und	Quant.	Valor Unit	Total			
Composição	3308	ORSE	Argamassa em volume - cimento, cal e areia traço t-5 (1:2:8) - 1 saco cimento 50 kg / 2 sacos cal 20 kg / 8 padiolas de areia dim 0.35 x 0.45 x 0.13 m - Confeção mecânica e transporte	Conversão InfoWOrca	m³	1,0000000	584,09	584,09			
Composição	10549	ORSE	Encargos Complementares - Servente	Provisórios	h	4,0000000	3,79	15,16			
Insumo	00006111/S INAPI	ORSE	Servente de obras (horista)	Mão de Obra	h	4,0000000	13,65	54,60			
Insumo	00001106/S INAPI	ORSE	Cal hidratada ch-i para argamassas	Material	kg	182,0000000	1,30	236,60			
Insumo	00001379/S INAPI	ORSE	Cimento portland composto cp ii-32	Material	kg	182,0000000	0,78	141,96			
Insumo	00000367/S INAPI	ORSE	Areia grossa - posto jazida/fornecedor (retirado na jazida, sem transporte)	Material	m³	1,2160000	111,43	135,49			
<b>Detalhamento de Cálculo ORSE</b>											
Insumo	10761	ORSE	Refeição - café da manhã ( café com leite e dois pães com manteiga)	Serviços	un	0,4072000	5,00	2,03			
Insumo	10492	ORSE	Cesta Básica	Material	un	0,0180000	190,00	3,42			
Insumo	4729	ORSE	Marreta 1 kg com cabo	Material	un	0,0004000	31,50	0,01			
Insumo	00002711/S	ORSE	Carrinho de mão de aço capacidade 50 a 60 l, pneu com	Material	un	0,0008000	180,00	0,14			
Insumo	4728	ORSE	Talhadeira chata 10"	Material	un	0,0012000	18,58	0,02			
Insumo	00001106/S INAPI	ORSE	Cal hidratada ch-i para argamassas	Material	kg	182,0000000	1,30	236,60			
Insumo	00012895/S INAPI	ORSE	Capacete de segurança aba frontal com suspensao de polietileno, sem jugular (classe b)	Material	un	0,0024000	13,50	0,03			
Insumo	00012894/S INAPI	ORSE	Capa para chuva em pvc com forro de poliester, com capuz (amarela ou azul)	Material	un	0,0008000	17,55	0,01			
Insumo	941	ORSE	Fardamento com mangas curta	Material	un	0,0060000	190,35	1,14			
Insumo	10517	ORSE	Exames admissionais/demissionais (checkup)	Serviços	cj	0,0016000	300,00	0,48			
Insumo	2378	ORSE	Vale transporte	Material	un	0,3764000	4,50	1,69			
Insumo	00012892/S INAPI	ORSE	Luva raspa de couro, cano curto (punho *7* cm)	Material	par	0,0092000	12,15	0,11			
Insumo	158	ORSE	Almoço (Participação do empregador)	Material	un	0,4072000	14,00	5,70			
Insumo	1651	ORSE	Óculos branco proteção	Material	pr	0,0032000	6,35	0,02			
Insumo	10596	ORSE	Protetor auricular	Material	un	0,0180000	4,90	0,08			
Insumo	10788	ORSE	Pá quadrada	Material	un	0,0008000	36,90	0,02			
Insumo	00006111/S INAPI	ORSE	Servente de obras (horista)	Mão de Obra	h	4,0000000	13,65	54,60			
Insumo	00012893/S INAPI	ORSE	Bota de segurança com biqueira de aço e colarinho acolchoado	Material	par	0,0032000	64,80	0,20			
Insumo	10362	ORSE	Seguro de vida e acidente em grupo	Serviços	un	0,0180000	12,54	0,22			
Insumo	10599	ORSE	Protetor solar fps 30 com 120ml	Material	un	0,0072000	18,00	0,12			
Insumo	00001379/S INAPI	ORSE	Cimento portland composto cp ii-32	Material	kg	182,0000000	0,78	141,96			
Insumo	00000367/S INAPI	ORSE	Areia grossa - posto jazida/fornecedor (retirado na jazida, sem transporte)	Material	m³	1,2160000	111,43	135,49			
					MO sem LS =>	54,60	LS =>	0,00	MO com LS =>	54,60	
					Valor do BDI =>	121,08				Valor com BDI =>	705,17

Composição	Código	Banco	Descrição	Tipo	Und	Quant.	Valor Unit	Total
Composição	140	ORSE	Aço CA - 50 Ø 6,3 a 12,5mm, inclusive corte, dobragem,	Armaduras Convencionais	kg	1,0000000	13,04	13,04
Insumo	00039017/S INAPI	ORSE	Espacador / distanciador circular com entrada lateral, em plastico, para vergalhao *4,2 a 12,5* mm, cobertura 20 mm	Material	un	0,4000000	0,22	0,08



PREFEITURA MUNICIPAL DE  
**IPIRANGA DO PIAUÍ**



Composição o	10555	ORSE	Encargos Complementares - Armador	Provisórios	h	0,0800000	3,63	0,29
Insumo	00000378/S INAPI	ORSE	Armador (horista)	Mão de Obra	h	0,0800000	19,11	1,52
Insumo	00043132/S INAPI	ORSE	Arame recozido 16 bwg, d = 1,65 mm (0,016 kg/m) ou 18 bwg, d = 1,25 mm (0,01 kg/m)	Material	kg	0,0200000	19,00	0,38
Composição o	10549	ORSE	Encargos Complementares - Servente	Provisórios	h	0,0800000	3,79	0,30
Insumo	81	ORSE	Aço ca-50 6,3 a 12,5 mm	Material	kg	1,0000000	9,30	9,30
Insumo	00006111/S INAPI	ORSE	Servente de obras (horista)	Mão de Obra	h	0,0800000	13,65	1,09
Insumo	00039315/S INAPI	ORSE	Espacador / distanciador tipo garra dupla, em plastico, cobrimento *20* mm, para ferragens de lajes e fundo de vigas	Material	un	0,4000000	0,35	0,14

**Detalhamento de Cálculo ORSE**

	Código	Banco	Descrição	Tipo	Und	Quant.	Valor Unit	Total	
Insumo	00012893/S INAPI	ORSE	Bota de segurança com biqueira de aço e colarinho acolchoado	Material	par	0,0001280	64,80	0,00	
Insumo	00012895/S INAPI	ORSE	Capacete de segurança aba frontal com suspensao de polietileno, sem jugular (classe b)	Material	un	0,0000960	13,50	0,00	
Insumo	10761	ORSE	Refeição - café da manhã ( café com leite e dois pães com manteiga)	Serviços	un	0,0162880	5,00	0,08	
Insumo	158	ORSE	Almoço (Participação do empregador)	Material	un	0,0162880	14,00	0,22	
Insumo	10362	ORSE	Seguro de vida e acidente em grupo	Serviços	un	0,0007200	12,54	0,00	
Insumo	10788	ORSE	Pá quadrada	Material	un	0,0000160	36,90	0,00	
Insumo	4728	ORSE	Talhadeira chata 10"	Material	un	0,0000240	18,58	0,00	
Insumo	00039315/S INAPI	ORSE	Espacador / distanciador tipo garra dupla, em plastico, cobrimento *20* mm, para ferragens de lajes e fundo de vigas	Material	un	0,4000000	0,35	0,14	
Insumo	4729	ORSE	Marreta 1 kg com cabo	Material	un	0,0000080	31,50	0,00	
Insumo	10596	ORSE	Protetor auricular	Material	un	0,0007200	4,90	0,00	
Insumo	941	ORSE	Fardamento com mangas curta	Material	un	0,0002400	190,35	0,04	
Insumo	00002711/S INAPI	ORSE	Carrinho de mao de aço capacidade 50 a 60 l, pneu com camara	Material	un	0,0000160	180,00	0,00	
Insumo	00000378/S INAPI	ORSE	Armador (horista)	Mão de Obra	h	0,0800000	19,11	1,52	
Insumo	10492	ORSE	Cesta Básica	Material	un	0,0007200	190,00	0,13	
Insumo	10517	ORSE	Exames admissionais/demissionais (checkup)	Serviços	cj	0,0000640	300,00	0,01	
Insumo	10586	ORSE	Torqueira	Material	un	0,0000160	36,90	0,00	
Insumo	81	ORSE	Aço ca-50 6,3 a 12,5 mm	Material	kg	1,0000000	9,30	9,30	
Insumo	2378	ORSE	Vale transporte	Material	un	0,0127600	4,50	0,05	
Insumo	00012894/S INAPI	ORSE	Capa para chuva em pvc com forro de poliester, com capuz (amarela ou azul)	Material	un	0,0000320	17,55	0,00	
Insumo	00012892/S INAPI	ORSE	Luva raspa de couro, cano curto (punho *7* cm)	Material	par	0,0003680	12,15	0,00	
Insumo	10599	ORSE	Protetor solar fps 30 com 120ml	Material	un	0,0002880	18,00	0,00	
Insumo	00006111/S INAPI	ORSE	Servente de obras (horista)	Mão de Obra	h	0,0800000	13,65	1,09	
Insumo	1651	ORSE	Óculos branco proteção	Material	pr	0,0001280	6,35	0,00	
Insumo	10585	ORSE	Arco de serra	Material	un	0,0000160	19,90	0,00	
Insumo	00039017/S INAPI	ORSE	Espacador / distanciador circular com entrada lateral, em plastico, para vergalhao *4,2 a 12,5* mm, cobrimento 20 mm	Material	un	0,4000000	0,22	0,08	
Insumo	00043132/S INAPI	ORSE	Arame recozido 16 bwg, d = 1,65 mm (0,016 kg/m) ou 18 bwg, d = 1,25 mm (0,01 kg/m)	Material	kg	0,0200000	19,00	0,38	
				MO sem LS =>	2,61	LS =>	0,00	MO com LS =>	2,61
				Valor do BDI =>	2,70			Valor com BDI =>	15,74

	Código	Banco	Descrição	Tipo	Und	Quant.	Valor Unit	Total	
Composição o	88831	SINAPI	BETONEIRA CAPACIDADE NOMINAL DE 400 L, CAPACIDADE DE MISTURA 280 L, MOTOR ELÉTRICO TRIFÁSICO POTÊNCIA DE 2 CV, SEM CARREGADOR - CHI DIURNO. AF_05/2023	CHOR - CUSTOS HORÁRIOS DE MÁQUINAS E EQUIPAMENTOS	CHI	1,0000000	0,48	0,48	
Composição o Auxiliar	88826	SINAPI	BETONEIRA CAPACIDADE NOMINAL DE 400 L, CAPACIDADE DE MISTURA 280 L, MOTOR ELÉTRICO TRIFÁSICO POTÊNCIA DE 2 CV, SEM CARREGADOR - CHI DIURNO. AF_05/2023	CHOR - CUSTOS HORÁRIOS DE MÁQUINAS E EQUIPAMENTOS	H	1,0000000	0,39	0,39	
Composição o Auxiliar	88827	SINAPI	BETONEIRA CAPACIDADE NOMINAL DE 400 L, CAPACIDADE DE MISTURA 280 L, MOTOR ELÉTRICO TRIFÁSICO POTÊNCIA DE 2 CV, SEM CARREGADOR - CHI DIURNO. AF_05/2023	CHOR - CUSTOS HORÁRIOS DE MÁQUINAS E EQUIPAMENTOS	H	1,0000000	0,09	0,09	
				MO sem LS =>	0,00	LS =>	0,00	MO com LS =>	0,00
				Valor do BDI =>	0,09			Valor com BDI =>	0,57

	Código	Banco	Descrição	Tipo	Und	Quant.	Valor Unit	Total
--	--------	-------	-----------	------	-----	--------	------------	-------



# PREFEITURA MUNICIPAL DE IPIRANGA DO PIAUÍ



Composição	88830	SINAPI	BETONEIRA CAPACIDADE NOMINAL DE 400 L, CAPACIDADE DE MISTURA 280 L, MOTOR ELÉTRICO TRIFÁSICO POTÊNCIA DE 2 CV, SEM CARREGADOR - CHP	CHOR - CUSTOS HORÁRIOS DE MÁQUINAS E EQUIPAMENTOS	CHP	1,0000000	2,25	2,25		
Composição Auxiliar	88826	SINAPI	BETONEIRA CAPACIDADE NOMINAL DE 400 L, CAPACIDADE DE MISTURA 280 L, MOTOR ELÉTRICO TRIFÁSICO POTÊNCIA DE 2 CV, SEM CARREGADOR - JUROS. AF_05/2023	CHOR - CUSTOS HORÁRIOS DE MÁQUINAS E EQUIPAMENTOS	H	1,0000000	0,39	0,39		
Composição Auxiliar	88827	SINAPI	BETONEIRA CAPACIDADE NOMINAL DE 400 L, CAPACIDADE DE MISTURA 280 L, MOTOR ELÉTRICO TRIFÁSICO POTÊNCIA DE 2 CV, SEM CARREGADOR - JUROS. AF_05/2023	CHOR - CUSTOS HORÁRIOS DE MÁQUINAS E EQUIPAMENTOS	H	1,0000000	0,09	0,09		
Composição Auxiliar	88829	SINAPI	BETONEIRA CAPACIDADE NOMINAL DE 400 L, CAPACIDADE DE MISTURA 280 L, MOTOR ELÉTRICO TRIFÁSICO POTÊNCIA DE 2 CV, SEM CARREGADOR - MATERIAIS NA OPERAÇÃO. AF_05/2023	CHOR - CUSTOS HORÁRIOS DE MÁQUINAS E EQUIPAMENTOS	H	1,0000000	1,31	1,31		
Composição Auxiliar	88828	SINAPI	BETONEIRA CAPACIDADE NOMINAL DE 400 L, CAPACIDADE DE MISTURA 280 L, MOTOR ELÉTRICO TRIFÁSICO POTÊNCIA DE 2 CV, SEM CARREGADOR -	CHOR - CUSTOS HORÁRIOS DE MÁQUINAS E EQUIPAMENTOS	H	1,0000000	0,46	0,46		
				MO sem LS =>		0,00	LS =>	0,00	MO com LS =>	0,00
				Valor do BDI =>		0,46			Valor com BDI =>	2,71

	Código	Banco	Descrição	Tipo	Und	Quant.	Valor Unit	Total		
Composição	88826	SINAPI	BETONEIRA CAPACIDADE NOMINAL DE 400 L, CAPACIDADE DE MISTURA 280 L, MOTOR ELÉTRICO TRIFÁSICO POTÊNCIA DE 2 CV, SEM CARREGADOR - DEPRECIÇÃO. AF_05/2023	CHOR - CUSTOS HORÁRIOS DE MÁQUINAS E EQUIPAMENTOS	H	1,0000000	0,39	0,39		
Insumo	00010535	SINAPI	BETONEIRA CAPACIDADE NOMINAL 400 L, CAPACIDADE DE MISTURA 280 L, MOTOR ELETRICO TRIFASICO 220/380 V POTENCIA 2 CV, SEM CARREGADOR	Equipamento	UN	0,0000600	6.657,10	0,39		
				MO sem LS =>		0,00	LS =>	0,00	MO com LS =>	0,00
				Valor do BDI =>		0,08			Valor com BDI =>	0,47

Composição	88827	SINAPI	BETONEIRA CAPACIDADE NOMINAL DE 400 L, CAPACIDADE DE MISTURA 280 L, MOTOR ELÉTRICO TRIFÁSICO POTÊNCIA DE 2 CV, SEM CARREGADOR - JUROS. AF_05/2023	CHOR - CUSTOS HORÁRIOS DE MÁQUINAS E EQUIPAMENTOS	H	1,0000000	0,09	0,09		
Insumo	00010535	SINAPI	BETONEIRA CAPACIDADE NOMINAL 400 L, CAPACIDADE DE MISTURA 280 L, MOTOR ELETRICO TRIFASICO 220/380 V POTENCIA 2 CV, SEM CARREGADOR	Equipamento	UN	0,0000148	6.657,10	0,09		
				MO sem LS =>		0,00	LS =>	0,00	MO com LS =>	0,00
				Valor do BDI =>		0,01			Valor com BDI =>	0,10

Composição	88828	SINAPI	BETONEIRA CAPACIDADE NOMINAL DE 400 L, CAPACIDADE DE MISTURA 280 L, MOTOR ELÉTRICO TRIFÁSICO POTÊNCIA DE 2 CV, SEM CARREGADOR - MANUTENÇÃO. AF_05/2023	CHOR - CUSTOS HORÁRIOS DE MÁQUINAS E EQUIPAMENTOS	H	1,0000000	0,46	0,46		
Insumo	00010535	SINAPI	BETONEIRA CAPACIDADE NOMINAL 400 L, CAPACIDADE DE MISTURA 280 L, MOTOR ELETRICO TRIFASICO 220/380 V POTENCIA 2 CV, SEM CARREGADOR	Equipamento	UN	0,0000700	6.657,10	0,46		
				MO sem LS =>		0,00	LS =>	0,00	MO com LS =>	0,00
				Valor do BDI =>		0,09			Valor com BDI =>	0,55

Composição	88829	SINAPI	BETONEIRA CAPACIDADE NOMINAL DE 400 L, CAPACIDADE DE MISTURA 280 L, MOTOR ELÉTRICO TRIFÁSICO POTÊNCIA DE 2 CV, SEM CARREGADOR - ENERGIA ELÉTRICA ATE 2000 KWH INDUSTRIAL, SEM DEMANDA	CHOR - CUSTOS HORÁRIOS DE MÁQUINAS E EQUIPAMENTOS	H	1,0000000	1,31	1,31		
Insumo	00002705	SINAPI	ENERGIA ELÉTRICA ATE 2000 KWH INDUSTRIAL, SEM DEMANDA	Material	KW/H	1,2512000	1,05	1,31		
				MO sem LS =>		0,00	LS =>	0,00	MO com LS =>	0,00
				Valor do BDI =>		0,27			Valor com BDI =>	1,58

Composição	89226	SINAPI	BETONEIRA CAPACIDADE NOMINAL DE 600 L, CAPACIDADE DE MISTURA 360 L, MOTOR ELÉTRICO TRIFÁSICO POTÊNCIA DE 4 CV, SEM CARREGADOR - CHI	CHOR - CUSTOS HORÁRIOS DE MÁQUINAS E EQUIPAMENTOS	CHI	1,0000000	2,02	2,02
------------	-------	--------	---	---	-----	-----------	------	------



# PREFEITURA MUNICIPAL DE IPIRANGA DO PIAUÍ



Composição o Auxiliar	89222	SINAPI	BETONEIRA CAPACIDADE NOMINAL DE 600 L, CAPACIDADE DE MISTURA 360 L, MOTOR ELÉTRICO TRIFÁSICO POTÊNCIA DE 4 CV, SEM CARREGADOR - JUROS. AF_05/2023	CHOR - CUSTOS HORÁRIOS DE MÁQUINAS E EQUIPAMENTOS	H	1,0000000	0,40	0,40		
Composição o Auxiliar	89221	SINAPI	BETONEIRA CAPACIDADE NOMINAL DE 600 L, CAPACIDADE DE MISTURA 360 L, MOTOR ELÉTRICO TRIFÁSICO POTÊNCIA DE 4 CV, SEM CARREGADOR - DEPRECIÇÃO. AF_05/2023	CHOR - CUSTOS HORÁRIOS DE MÁQUINAS E EQUIPAMENTOS	H	1,0000000	1,62	1,62		
				MO sem LS =>		0,00	LS =>	0,00	MO com LS =>	0,00
				Valor do BDI =>		0,41			Valor com BDI =>	2,43

	Código	Banco	Descrição	Tipo	Und	Quant.	Valor Unit	Total		
Composição o	89225	SINAPI	BETONEIRA CAPACIDADE NOMINAL DE 600 L, CAPACIDADE DE MISTURA 360 L, MOTOR ELÉTRICO TRIFÁSICO POTÊNCIA DE 4 CV, SEM CARREGADOR - CHP DIURNO. AF_05/2023	CHOR - CUSTOS HORÁRIOS DE MÁQUINAS E EQUIPAMENTOS	CHP	1,0000000	6,53	6,53		
Composição o Auxiliar	89221	SINAPI	BETONEIRA CAPACIDADE NOMINAL DE 600 L, CAPACIDADE DE MISTURA 360 L, MOTOR ELÉTRICO TRIFÁSICO POTÊNCIA DE 4 CV, SEM CARREGADOR - DEPRECIÇÃO. AF_05/2023	CHOR - CUSTOS HORÁRIOS DE MÁQUINAS E EQUIPAMENTOS	H	1,0000000	1,62	1,62		
Composição o Auxiliar	89223	SINAPI	BETONEIRA CAPACIDADE NOMINAL DE 600 L, CAPACIDADE DE MISTURA 360 L, MOTOR ELÉTRICO TRIFÁSICO POTÊNCIA DE 4 CV, SEM CARREGADOR -	CHOR - CUSTOS HORÁRIOS DE MÁQUINAS E EQUIPAMENTOS	H	1,0000000	1,89	1,89		
Composição o Auxiliar	89224	SINAPI	BETONEIRA CAPACIDADE NOMINAL DE 600 L, CAPACIDADE DE MISTURA 360 L, MOTOR ELÉTRICO TRIFÁSICO POTÊNCIA DE 4 CV, SEM CARREGADOR -	CHOR - CUSTOS HORÁRIOS DE MÁQUINAS E EQUIPAMENTOS	H	1,0000000	2,62	2,62		
Composição o Auxiliar	89222	SINAPI	BETONEIRA CAPACIDADE NOMINAL DE 600 L, CAPACIDADE DE MISTURA 360 L, MOTOR ELÉTRICO TRIFÁSICO POTÊNCIA DE 4 CV, SEM CARREGADOR -	CHOR - CUSTOS HORÁRIOS DE MÁQUINAS E EQUIPAMENTOS	H	1,0000000	0,40	0,40		
				MO sem LS =>		0,00	LS =>	0,00	MO com LS =>	0,00
				Valor do BDI =>		1,35			Valor com BDI =>	7,88

	Código	Banco	Descrição	Tipo	Und	Quant.	Valor Unit	Total		
Composição o	89221	SINAPI	BETONEIRA CAPACIDADE NOMINAL DE 600 L, CAPACIDADE DE MISTURA 360 L, MOTOR ELÉTRICO TRIFÁSICO POTÊNCIA DE 4 CV, SEM CARREGADOR -	CHOR - CUSTOS HORÁRIOS DE MÁQUINAS E EQUIPAMENTOS	H	1,0000000	1,62	1,62		
Insumo	00036397	SINAPI	BETONEIRA, CAPACIDADE NOMINAL 600 L, CAPACIDADE DE MISTURA 360L, MOTOR ELETRICO TRIFASICO	Equipamento	UN	0,0000600	27.079,72	1,62		
				MO sem LS =>		0,00	LS =>	0,00	MO com LS =>	0,00
				Valor do BDI =>		0,33			Valor com BDI =>	1,95

	Código	Banco	Descrição	Tipo	Und	Quant.	Valor Unit	Total		
Composição o	89222	SINAPI	BETONEIRA CAPACIDADE NOMINAL DE 600 L, CAPACIDADE DE MISTURA 360 L, MOTOR ELÉTRICO TRIFÁSICO POTÊNCIA DE 4 CV, SEM CARREGADOR -	CHOR - CUSTOS HORÁRIOS DE MÁQUINAS E EQUIPAMENTOS	H	1,0000000	0,40	0,40		
Insumo	00036397	SINAPI	BETONEIRA, CAPACIDADE NOMINAL 600 L, CAPACIDADE DE MISTURA 360L, MOTOR ELETRICO TRIFASICO	Equipamento	UN	0,0000148	27.079,72	0,40		
				MO sem LS =>		0,00	LS =>	0,00	MO com LS =>	0,00
				Valor do BDI =>		0,08			Valor com BDI =>	0,48

	Código	Banco	Descrição	Tipo	Und	Quant.	Valor Unit	Total		
Composição o	89224	SINAPI	BETONEIRA CAPACIDADE NOMINAL DE 600 L, CAPACIDADE DE MISTURA 360 L, MOTOR ELÉTRICO TRIFÁSICO POTÊNCIA DE 4 CV, SEM CARREGADOR - MANUTENÇÃO. AF_05/2023	CHOR - CUSTOS HORÁRIOS DE MÁQUINAS E EQUIPAMENTOS	H	1,0000000	1,89	1,89		
Insumo	00036397	SINAPI	BETONEIRA, CAPACIDADE NOMINAL 600 L, CAPACIDADE DE MISTURA 360L, MOTOR ELETRICO TRIFASICO 220/380V, POTENCIA 4CV, EXCLUSO CARREGADOR	Equipamento	UN	0,0000700	27.079,72	1,89		
				MO sem LS =>		0,00	LS =>	0,00	MO com LS =>	0,00
				Valor do BDI =>		0,39			Valor com BDI =>	2,28

	Código	Banco	Descrição	Tipo	Und	Quant.	Valor Unit	Total		
Composição o	89224	SINAPI	BETONEIRA CAPACIDADE NOMINAL DE 600 L, CAPACIDADE DE MISTURA 360 L, MOTOR ELÉTRICO TRIFÁSICO POTÊNCIA DE 4 CV, SEM CARREGADOR -	CHOR - CUSTOS HORÁRIOS DE MÁQUINAS E EQUIPAMENTOS	H	1,0000000	2,62	2,62		
Insumo	00002705	SINAPI	ENERGIA ELETRICA ATÉ 2000 KWH INDUSTRIAL, SEM DEMANDA	Material	KW/H	2,5023900	1,05	2,62		
				MO sem LS =>		0,00	LS =>	0,00	MO com LS =>	0,00
				Valor do BDI =>		0,54			Valor com BDI =>	3,16

	Código	Banco	Descrição	Tipo	Und	Quant.	Valor Unit	Total
Composição o	83446	SINAPI	CAIXA DE PASSAGEM 30X30X40 COM TAMPA E DRENO BRITA	INEL - INSTALAÇÃO ELÉTRICA/ELETRIFICAÇÃO	UN	1,0000000	217,33	217,33
Composição o	88309	SINAPI	PEDREIRO COM ENCARGOS COMPLEMENTARES	SEDI - SERVIÇOS DIVERSOS	H	1,6789000	23,26	39,05



# PREFEITURA MUNICIPAL DE IPIRANGA DO PIAUÍ



Composição o Auxiliar	Código	Banco	Descrição	Serviço	Und	Quant.	Valor Unit	Total		
	88316	SINAPI	SERVENTE COM ENCARGOS COMPLEMENTARES	SEDI - SERVIÇOS DIVERSOS	H	4,4832000	18,64	83,56		
Insumo	00043059	SINAPI	ACO CA-60, 4,2 MM, OU 5,0 MM, OU 6,0 MM, OU 7,0 MM, VERGALHAO	Material	KG	2,1560000	6,84	14,74		
Insumo	00007258	SINAPI	TUJOLO CERAMICO MACICO COMUM DE *5 X 10 X 20* CM (L X A X C)	Material	UN	60,4800000	0,66	39,91		
Insumo	00004722	SINAPI	PEDRA BRITADA N. 3 (38 A 50 MM) POSTO PEDREIRA/FORNECEDOR, SEM FRETE	Material	M³	0,0040000	204,84	0,81		
Insumo	00001106	SINAPI	CAL HIDRATADA CH-I PARA ARGAMASSAS	Material	KG	3,0096000	1,14	3,43		
Insumo	00004721	SINAPI	PEDRA BRITADA N. 1 (9,5 A 19 MM) POSTO PEDREIRA/FORNECEDOR, SEM FRETE	Material	M³	0,0365000	216,86	7,91		
Insumo	00001379	SINAPI	CIMENTO PORTLAND COMPOSTO CP II-32	Material	KG	18,5084000	0,99	18,32		
Insumo	00001358	SINAPI	CHAPA/PAINEL DE MADEIRA COMPENSADA RESINADA (MADEIRITE RESINADO ROSA) PARA FORMA DE CONCRETO, DE 2200 X 1100 MM, E = 17 MM	Material	M²	0,0600000	62,30	3,73		
Insumo	00000370	SINAPI	AREIA MEDIA - POSTO JAZIDA/FORNECEDOR (RETIRADO)	Material	M³	0,0653000	90,00	5,87		
				MO sem LS		83,46	LS =>	0,00	MO com LS =>	83,46
				=>						
				Valor do BDI		45,05			Valor com BDI =>	262,38
				=>						

Composição o	Código	Banco	Descrição	Serviço	Und	Quant.	Valor Unit	Total		
	88260	SINAPI	CALCETEIRO COM ENCARGOS COMPLEMENTARES	SEDI - SERVIÇOS DIVERSOS	H	1,0000000	23,07	23,07		
Composição o Auxiliar	95328	SINAPI	CURSO DE CAPACITAÇÃO PARA CALCETEIRO (ENCARGOS COMPLEMENTARES) - HORISTA	SEDI - SERVIÇOS DIVERSOS	H	1,0000000	0,21	0,21		
Insumo	00037371	SINAPI	TRANSPORTE - HORISTA (COLETADO CAIXA - ENCARGOS COMPLEMENTARES)	Serviços	H	1,0000000	0,61	0,61		
Insumo	00043489	SINAPI	EPI - FAMILIA PEDREIRO - HORISTA (ENCARGOS COMPLEMENTARES - COLETADO CAIXA)	Equipamento	H	1,0000000	1,24	1,24		
Insumo	00037370	SINAPI	ALIMENTACAO - HORISTA (COLETADO CAIXA - ENCARGOS COMPLEMENTARES)	Material	H	1,0000000	2,39	2,39		
Insumo	00037372	SINAPI	EXAMES - HORISTA (COLETADO CAIXA - ENCARGOS COMPLEMENTARES)	Material	H	1,0000000	1,34	1,34		
Insumo	00004759	SINAPI	CALCETEIRO / RASTELEIRO (HORISTA)	Mão de Obra	H	1,0000000	16,42	16,42		
Insumo	00037373	SINAPI	SEGURO - HORISTA (COLETADO CAIXA - ENCARGOS COMPLEMENTARES)	Taxas	H	1,0000000	0,04	0,04		
Insumo	00043465	SINAPI	FERRAMENTAS - FAMILIA PEDREIRO - HORISTA (ENCARGOS COMPLEMENTARES - COLETADO CAIXA)	Equipamento	H	1,0000000	0,82	0,82		
				MO sem LS		16,63	LS =>	0,00	MO com LS =>	16,63
				=>						
				Valor do BDI		4,78			Valor com BDI =>	27,85
				=>						

Composição o	Código	Banco	Descrição	Serviço	Und	Quant.	Valor Unit	Total		
	5903	SINAPI	CAMINHÃO PIPA 10.000 L TRUCADO, PESO BRUTO TOTAL 23.000 KG, CARGA ÚTIL MÁXIMA 15.935 KG, DISTÂNCIA ENTRE EIXOS 4,8 M, POTÊNCIA 230 CV, INCLUSIVE TANQUE DE AÇO PARA TRANSPORTE DE ÁGUA - CHP DIURNO, AF_06/2014	CHOR - CUSTOS HORÁRIOS DE MÁQUINAS E EQUIPAMENTOS	CHI	1,0000000	66,48	66,48		
Composição o Auxiliar	88282	SINAPI	MOTORISTA DE CAMINHÃO COM ENCARGOS COMPLEMENTARES	SEDI - SERVIÇOS DIVERSOS	H	1,0000000	21,76	21,76		
Composição o Auxiliar	91398	SINAPI	CAMINHÃO PIPA 10.000 L TRUCADO, PESO BRUTO TOTAL 23.000 KG, CARGA ÚTIL MÁXIMA 15.935 KG, DISTÂNCIA ENTRE EIXOS 4,8 M, POTÊNCIA 230 CV, INCLUSIVE TANQUE DE AÇO PARA TRANSPORTE DE ÁGUA - CHP DIURNO, AF_06/2014	CHOR - CUSTOS HORÁRIOS DE MÁQUINAS E EQUIPAMENTOS	H	1,0000000	4,53	4,53		
Composição o Auxiliar	91397	SINAPI	CAMINHÃO PIPA 10.000 L TRUCADO, PESO BRUTO TOTAL 23.000 KG, CARGA ÚTIL MÁXIMA 15.935 KG, DISTÂNCIA ENTRE EIXOS 4,8 M, POTÊNCIA 230 CV, INCLUSIVE TANQUE DE AÇO PARA TRANSPORTE DE ÁGUA - CHP DIURNO, AF_06/2014	CHOR - CUSTOS HORÁRIOS DE MÁQUINAS E EQUIPAMENTOS	H	1,0000000	11,22	11,22		
Composição o Auxiliar	91396	SINAPI	CAMINHÃO PIPA 10.000 L TRUCADO, PESO BRUTO TOTAL 23.000 KG, CARGA ÚTIL MÁXIMA 15.935 KG, DISTÂNCIA ENTRE EIXOS 4,8 M, POTÊNCIA 230 CV, INCLUSIVE TANQUE DE AÇO PARA TRANSPORTE DE ÁGUA - CHP DIURNO, AF_06/2014	CHOR - CUSTOS HORÁRIOS DE MÁQUINAS E EQUIPAMENTOS	H	1,0000000	28,97	28,97		
				MO sem LS		16,51	LS =>	0,00	MO com LS =>	16,51
				=>						
				Valor do BDI		13,78			Valor com BDI =>	80,26
				=>						

Composição o	Código	Banco	Descrição	Serviço	Und	Quant.	Valor Unit	Total
	5901	SINAPI	CAMINHÃO PIPA 10.000 L TRUCADO, PESO BRUTO TOTAL 23.000 KG, CARGA ÚTIL MÁXIMA 15.935 KG, DISTÂNCIA ENTRE EIXOS 4,8 M, POTÊNCIA 230 CV, INCLUSIVE TANQUE DE AÇO PARA TRANSPORTE DE ÁGUA - CHP DIURNO, AF_06/2014	CHOR - CUSTOS HORÁRIOS DE MÁQUINAS E EQUIPAMENTOS	CHP	1,0000000	307,02	307,02
Composição o Auxiliar	91398	SINAPI	CAMINHÃO PIPA 10.000 L TRUCADO, PESO BRUTO TOTAL 23.000 KG, CARGA ÚTIL MÁXIMA 15.935 KG, DISTÂNCIA ENTRE EIXOS 4,8 M, POTÊNCIA 230 CV, INCLUSIVE TANQUE DE AÇO PARA TRANSPORTE DE ÁGUA - CHP DIURNO, AF_06/2014	CHOR - CUSTOS HORÁRIOS DE MÁQUINAS E EQUIPAMENTOS	H	1,0000000	4,53	4,53
Composição o Auxiliar	88282	SINAPI	MOTORISTA DE CAMINHÃO COM ENCARGOS COMPLEMENTARES	SEDI - SERVIÇOS DIVERSOS	H	1,0000000	21,76	21,76



# PREFEITURA MUNICIPAL DE IPIRANGA DO PIAUÍ



Composição o Auxiliar	Código	Banco	Descrição	CHOR - CUSTOS HORÁRIOS DE MÁQUINAS E EQUIPAMENTOS	Und	Quant.	Valor Unit	Total		
	91396	SINAPI	CAMINHÃO PIPA 10.000 L TRUCADO, PESO BRUTO TOTAL 23.000 KG, CARGA ÚTIL MÁXIMA 15.935 KG, DISTÂNCIA ENTRE EIXOS 4,8 M, POTÊNCIA 230 CV, INCLUSIVE TANQUE DE AÇO PARA TRANSPORTE DE ÁGUA - DEPRECIÇÃO. AF_06/2014		H	1,0000000	28,97	28,97		
	91397	SINAPI	CAMINHÃO PIPA 10.000 L TRUCADO, PESO BRUTO TOTAL 23.000 KG, CARGA ÚTIL MÁXIMA 15.935 KG, DISTÂNCIA ENTRE EIXOS 4,8 M, POTÊNCIA 230 CV, INCLUSIVE TANQUE DE AÇO PARA TRANSPORTE DE ÁGUA - DEPRECIÇÃO. AF_06/2014		H	1,0000000	11,22	11,22		
	53831	SINAPI	CAMINHÃO PIPA 10.000 L TRUCADO, PESO BRUTO TOTAL 23.000 KG, CARGA ÚTIL MÁXIMA 15.935 KG, DISTÂNCIA ENTRE EIXOS 4,8 M, POTÊNCIA 230 CV, INCLUSIVE TANQUE DE AÇO PARA TRANSPORTE DE ÁGUA - MATERIAIS NA OPERAÇÃO. AF_06/2014		H	1,0000000	189,10	189,10		
	5763	SINAPI	CAMINHÃO PIPA 10.000 L TRUCADO, PESO BRUTO TOTAL 23.000 KG, CARGA ÚTIL MÁXIMA 15.935 KG, DISTÂNCIA ENTRE EIXOS 4,8 M, POTÊNCIA 230 CV, INCLUSIVE TANQUE DE AÇO PARA TRANSPORTE DE ÁGUA - MANUTENÇÃO. AF_06/2014		H	1,0000000	51,44	51,44		
				MO sem LS		16,51	LS =>	0,00	MO com LS =>	16,51
				Valor do BDI		63,64	=>		Valor com BDI =>	370,66

Composição o	Código	Banco	Descrição	Tipo	Und	Quant.	Valor Unit	Total		
	91396	SINAPI	CAMINHÃO PIPA 10.000 L TRUCADO, PESO BRUTO TOTAL 23.000 KG, CARGA ÚTIL MÁXIMA 15.935 KG, DISTÂNCIA ENTRE EIXOS 4,8 M, POTÊNCIA 230 CV, INCLUSIVE TANQUE DE AÇO PARA TRANSPORTE DE ÁGUA - DEPRECIÇÃO. AF_06/2014	CHOR - CUSTOS HORÁRIOS DE MÁQUINAS E EQUIPAMENTOS	H	1,0000000	28,97	28,97		
Insumo	00037736	SINAPI	TANQUE DE AÇO CARBONO NAO REVESTIDO, PARA TRANSPORTE DE AGUA COM CAPACIDADE DE 10 M3, COM BOMBA CENTRIFUGA POR TOMADA DE FORÇA, VAZAO MAXIMA *75* M3/H (INCLUI MONTAGEM, NAO INCLUI CAMINHÃO)	Material	UN	0,0000551	83.450,00	4,59		
Insumo	00037758	SINAPI	CAMINHÃO TRUCADO, PESO BRUTO TOTAL 23000 KG,	Equipamento	UN	0,0000343	710.806,66	24,38		
				MO sem LS		0,00	LS =>	0,00	MO com LS =>	0,00
				Valor do BDI		6,00	=>		Valor com BDI =>	34,97

Composição o	Código	Banco	Descrição	Tipo	Und	Quant.	Valor Unit	Total		
	91398	SINAPI	CAMINHÃO PIPA 10.000 L TRUCADO, PESO BRUTO TOTAL 23.000 KG, CARGA ÚTIL MÁXIMA 15.935 KG, DISTÂNCIA ENTRE EIXOS 4,8 M, POTÊNCIA 230 CV, INCLUSIVE TANQUE DE AÇO PARA TRANSPORTE DE ÁGUA - IMPOSTOS E SEGUROS. AF_06/2014	CHOR - CUSTOS HORÁRIOS DE MÁQUINAS E EQUIPAMENTOS	H	1,0000000	4,53	4,53		
Insumo	00037736	SINAPI	TANQUE DE AÇO CARBONO NAO REVESTIDO, PARA	Material	UN	0,0000058	83.450,00	0,48		
Insumo	00037758	SINAPI	CAMINHÃO TRUCADO, PESO BRUTO TOTAL 23000 KG, CARGA UTIL MAXIMA 15285 KG, DISTANCIA ENTRE EIXOS 4,80 M, POTENCIA 326 CV (INCLUI CABINE E CHASSI, NAO INCLUI CARROCERIA)	Equipamento	UN	0,0000057	710.806,66	4,05		
				MO sem LS		0,00	LS =>	0,00	MO com LS =>	0,00
				Valor do BDI		0,93	=>		Valor com BDI =>	5,46

Composição o	Código	Banco	Descrição	Tipo	Und	Quant.	Valor Unit	Total		
	91397	SINAPI	CAMINHÃO PIPA 10.000 L TRUCADO, PESO BRUTO TOTAL 23.000 KG, CARGA ÚTIL MÁXIMA 15.935 KG, DISTÂNCIA ENTRE EIXOS 4,8 M, POTÊNCIA 230 CV, INCLUSIVE TANQUE DE AÇO PARA TRANSPORTE DE ÁGUA - JUROS. AF_06/2014	CHOR - CUSTOS HORÁRIOS DE MÁQUINAS E EQUIPAMENTOS	H	1,0000000	11,22	11,22		
Insumo	00037758	SINAPI	CAMINHÃO TRUCADO, PESO BRUTO TOTAL 23000 KG, CARGA UTIL MAXIMA 15285 KG, DISTANCIA ENTRE EIXOS 4,80 M, POTENCIA 326 CV (INCLUI CABINE E CHASSI, NAO INCLUI CARROCERIA)	Equipamento	UN	0,0000141	710.806,66	10,02		
Insumo	00037736	SINAPI	TANQUE DE AÇO CARBONO NAO REVESTIDO, PARA	Material	UN	0,0000144	83.450,00	1,20		
				MO sem LS		0,00	LS =>	0,00	MO com LS =>	0,00
				Valor do BDI		2,32	=>		Valor com BDI =>	13,54

Composição o	Código	Banco	Descrição	Tipo	Und	Quant.	Valor Unit	Total
	5763	SINAPI	CAMINHÃO PIPA 10.000 L TRUCADO, PESO BRUTO TOTAL 23.000 KG, CARGA ÚTIL MÁXIMA 15.935 KG, DISTÂNCIA ENTRE EIXOS 4,8 M, POTÊNCIA 230 CV, INCLUSIVE TANQUE DE AÇO PARA TRANSPORTE DE ÁGUA - MANUTENÇÃO. AF_06/2014	CHOR - CUSTOS HORÁRIOS DE MÁQUINAS E EQUIPAMENTOS	H	1,0000000	51,44	51,44
Insumo	00037736	SINAPI	TANQUE DE AÇO CARBONO NAO REVESTIDO, PARA TRANSPORTE DE AGUA COM CAPACIDADE DE 10 M3, COM BOMBA CENTRIFUGA POR TOMADA DE FORÇA, VAZAO MAXIMA *75* M3/H (INCLUI MONTAGEM, NAO INCLUI CAMINHÃO)	Material	UN	0,0000689	83.450,00	5,74
Insumo	00037758	SINAPI	CAMINHÃO TRUCADO, PESO BRUTO TOTAL 23000 KG, CARGA UTIL MAXIMA 15285 KG, DISTANCIA ENTRE EIXOS 4,80 M, POTENCIA 326 CV (INCLUI CABINE E CHASSI, NAO INCLUI CARROCERIA)	Equipamento	UN	0,0000643	710.806,66	45,70



# PREFEITURA MUNICIPAL DE IPIRANGA DO PIAUÍ



MO sem LS =>	0,00	LS =>	0,00	MO com LS =>	0,00
Valor do BDI =>	10,66			Valor com BDI =>	62,10

	Código	Banco	Descrição	Tipo	Und	Quant.	Valor Unit	Total		
Composição	53831	SINAPI	CAMINHÃO PIPA 10.000 L TRUCADO, PESO BRUTO TOTAL 23.000 KG, CARGA ÚTIL MÁXIMA 15.935 KG, DISTÂNCIA	CHOR - CUSTOS HORÁRIOS DE MÁQUINAS E	H	1,0000000	189,10	189,10		
Insumo	00004221	SINAPI	OLEO DIESEL COMBUSTIVEL COMUM METROPOLITANO S-10 OU S-500	Material	L	32,1600000	5,88	189,10		
				MO sem LS =>		0,00	LS =>	0,00	MO com LS =>	0,00
				Valor do BDI =>		39,20			Valor com BDI =>	228,30

Composição	88261	SINAPI	CARPINTEIRO DE ESQUADRIA COM ENCARGOS COMPLEMENTARES	SEDI - SERVIÇOS DIVERSOS	H	1,0000000	22,19	22,19		
Composição Auxiliar	95329	SINAPI	CURSO DE CAPACITAÇÃO PARA CARPINTEIRO DE ESQUADRIA (ENCARGOS COMPLEMENTARES) - HORISTA SEGURO - HORISTA (COLETADO CAIXA - ENCARGOS COMPLEMENTARES)	SEDI - SERVIÇOS DIVERSOS	H	1,0000000	0,26	0,26		
Insumo	00037373	SINAPI	EXAMES - HORISTA (COLETADO CAIXA - ENCARGOS COMPLEMENTARES)	Taxas	H	1,0000000	0,04	0,04		
Insumo	00037372	SINAPI	EXAMES - HORISTA (COLETADO CAIXA - ENCARGOS COMPLEMENTARES)	Material	H	1,0000000	1,34	1,34		
Insumo	00043483	SINAPI	EPI - FAMILIA CARPINTEIRO DE FORMAS - HORISTA	Equipamento	H	1,0000000	1,43	1,43		
Insumo	00043459	SINAPI	FERRAMENTAS - FAMILIA CARPINTEIRO DE FORMAS - HORISTA (ENCARGOS COMPLEMENTARES - COLETADO CAIXA)	Equipamento	H	1,0000000	0,49	0,49		
Insumo	00001214	SINAPI	CARPINTEIRO DE ESQUADRIAS (HORISTA)	Mão de Obra	H	1,0000000	15,63	15,63		
Insumo	00037370	SINAPI	ALIMENTAÇÃO - HORISTA (COLETADO CAIXA - ENCARGOS COMPLEMENTARES)	Material	H	1,0000000	2,39	2,39		
Insumo	00037371	SINAPI	TRANSPORTE - HORISTA (COLETADO CAIXA - ENCARGOS COMPLEMENTARES)	Serviços	H	1,0000000	0,61	0,61		
				MO sem LS =>		15,89	LS =>	0,00	MO com LS =>	15,89
				Valor do BDI =>		4,59			Valor com BDI =>	26,78

Composição	88262	SINAPI	CARPINTEIRO DE FORMAS COM ENCARGOS COMPLEMENTARES	SEDI - SERVIÇOS DIVERSOS	H	1,0000000	22,93	22,93		
Composição	95330	SINAPI	CURSO DE CAPACITAÇÃO PARA CARPINTEIRO DE	SEDI - SERVIÇOS DIVERSOS	H	1,0000000	0,21	0,21		
Insumo	00037372	SINAPI	EXAMES - HORISTA (COLETADO CAIXA - ENCARGOS COMPLEMENTARES)	Material	H	1,0000000	1,34	1,34		
Insumo	00037370	SINAPI	ALIMENTAÇÃO - HORISTA (COLETADO CAIXA - ENCARGOS COMPLEMENTARES)	Material	H	1,0000000	2,39	2,39		
Insumo	00037371	SINAPI	TRANSPORTE - HORISTA (COLETADO CAIXA - ENCARGOS COMPLEMENTARES)	Serviços	H	1,0000000	0,61	0,61		
Insumo	00037373	SINAPI	SEGURO - HORISTA (COLETADO CAIXA - ENCARGOS COMPLEMENTARES)	Taxas	H	1,0000000	0,04	0,04		
Insumo	00043459	SINAPI	FERRAMENTAS - FAMILIA CARPINTEIRO DE FORMAS - HORISTA (ENCARGOS COMPLEMENTARES - COLETADO CAIXA)	Equipamento	H	1,0000000	0,49	0,49		
Insumo	00001213	SINAPI	CARPINTEIRO DE FORMAS OU OFICIAL (HORISTA)	Mão de Obra	H	1,0000000	16,42	16,42		
Insumo	00043483	SINAPI	EPI - FAMILIA CARPINTEIRO DE FORMAS - HORISTA (ENCARGOS COMPLEMENTARES - COLETADO CAIXA)	Equipamento	H	1,0000000	1,43	1,43		
				MO sem LS =>		16,63	LS =>	0,00	MO com LS =>	16,63
				Valor do BDI =>		4,75			Valor com BDI =>	27,68

Composição	91533	SINAPI	COMPACTADOR DE SOLOS DE PERCUSSÃO (SOQUETE) COM MOTOR A GASOLINA 4 TEMPOS, POTÊNCIA 4 CV -	CHOR - CUSTOS HORÁRIOS DE MÁQUINAS E	CHP	1,0000000	33,95	33,95
Composição	91530	SINAPI	COMPACTADOR DE SOLOS DE PERCUSSÃO (SOQUETE) COM MOTOR A GASOLINA 4 TEMPOS, POTÊNCIA 4 CV -	CHOR - CUSTOS HORÁRIOS DE MÁQUINAS E	H	1,0000000	0,21	0,21
Composição	88297	SINAPI	OPERADOR DE MÁQUINAS E EQUIPAMENTOS COM ENCARGOS COMPLEMENTARES	SEDI - SERVIÇOS DIVERSOS	H	1,0000000	26,08	26,08
Composição	91532	SINAPI	COMPACTADOR DE SOLOS DE PERCUSSÃO (SOQUETE) COM MOTOR A GASOLINA 4 TEMPOS, POTÊNCIA 4 CV - MATERIAIS NA OPERAÇÃO. AF_08/2015	CHOR - CUSTOS HORÁRIOS DE MÁQUINAS E EQUIPAMENTOS	H	1,0000000	5,86	5,86
Composição	91531	SINAPI	COMPACTADOR DE SOLOS DE PERCUSSÃO (SOQUETE) COM MOTOR A GASOLINA 4 TEMPOS, POTÊNCIA 4 CV - MANUTENÇÃO. AF_08/2015	CHOR - CUSTOS HORÁRIOS DE MÁQUINAS E EQUIPAMENTOS	H	1,0000000	1,00	1,00





# PREFEITURA MUNICIPAL DE IPIRANGA DO PIAUÍ



Composição o Auxiliar	91529	SINAPI	COMPACTADOR DE SOLOS DE PERCUSSÃO (SOQUETE) COM MOTOR A GASOLINA 4 TEMPOS, POTÊNCIA 4 CV -	CHOR - CUSTOS HORÁRIOS DE MÁQUINAS E	H	1,0000000	0,80	0,80	
				MO sem LS	20,83	LS =>	0,00	MO com LS =>	20,83
				=>					
				Valor do BDI	7,03			Valor com BDI =>	40,98
				=>					

	Código	Banco	Descrição	Tipo	Und	Quant.	Valor Unit	Total	
Composição o	91529	SINAPI	COMPACTADOR DE SOLOS DE PERCUSSÃO (SOQUETE) COM MOTOR A GASOLINA 4 TEMPOS, POTÊNCIA 4 CV - DEPRECIÇÃO. AF_08/2015	CHOR - CUSTOS HORÁRIOS DE MÁQUINAS E EQUIPAMENTOS	H	1,0000000	0,80	0,80	
Insumo	00013458	SINAPI	COMPACTADOR DE SOLOS DE PERCURSAO (SOQUETE) COM MOTOR A GASOLINA 4 TEMPOS DE 4 HP (4 CV)	Equipamento	UN	0,0000533	15.034,30	0,80	
				MO sem LS	0,00	LS =>	0,00	MO com LS =>	0,00
				=>					
				Valor do BDI	0,16			Valor com BDI =>	0,96
				=>					

Composição o	91530	SINAPI	COMPACTADOR DE SOLOS DE PERCUSSÃO (SOQUETE) COM MOTOR A GASOLINA 4 TEMPOS, POTÊNCIA 4 CV -	CHOR - CUSTOS HORÁRIOS	H	1,0000000	0,21	0,21	
Insumo	00013458	SINAPI	COMPACTADOR DE SOLOS DE PERCURSAO (SOQUETE) COM MOTOR A GASOLINA 4 TEMPOS DE 4 HP (4 CV)	Equipamento	UN	0,0000143	15.034,30	0,21	
				MO sem LS	0,00	LS =>	0,00	MO com LS =>	0,00
				=>					
				Valor do BDI	0,04			Valor com BDI =>	0,25
				=>					

Composição o	91531	SINAPI	COMPACTADOR DE SOLOS DE PERCUSSÃO (SOQUETE) COM MOTOR A GASOLINA 4 TEMPOS, POTÊNCIA 4 CV - MANUTENÇÃO. AF_08/2015	CHOR - CUSTOS HORÁRIOS DE MÁQUINAS E EQUIPAMENTOS	H	1,0000000	1,00	1,00	
Insumo	00013458	SINAPI	COMPACTADOR DE SOLOS DE PERCURSAO (SOQUETE) COM MOTOR A GASOLINA 4 TEMPOS DE 4 HP (4 CV)	Equipamento	UN	0,0000667	15.034,30	1,00	
				MO sem LS	0,00	LS =>	0,00	MO com LS =>	0,00
				=>					
				Valor do BDI	0,20			Valor com BDI =>	1,20
				=>					

Composição o	91532	SINAPI	COMPACTADOR DE SOLOS DE PERCUSSÃO (SOQUETE) COM MOTOR A GASOLINA 4 TEMPOS, POTÊNCIA 4 CV - MATERIAIS NA OPERAÇÃO. AF_08/2015	CHOR - CUSTOS HORÁRIOS DE MÁQUINAS E EQUIPAMENTOS	H	1,0000000	5,86	5,86	
Insumo	00004222	SINAPI	GASOLINA COMUM	Material	L	1,0300000	5,69	5,86	
				MO sem LS	0,00	LS =>	0,00	MO com LS =>	0,00
				=>					
				Valor do BDI	1,21			Valor com BDI =>	7,07
				=>					

Composição o	94964	SINAPI	CONCRETO FCK = 20MPA, TRAÇO 1:2,7:3 (EM MASSA SECA DE CIMENTO/ AREIA MÉDIA/ BRITA 1) - PREPARO MECÂNICO COM BETONEIRA 400 L. AF_05/2021	FUES - FUNDAÇÕES E ESTRUTURAS	m³	1,0000000	606,25	606,25	
Composição o Auxiliar	88377	SINAPI	OPERADOR DE BETONEIRA ESTACIONÁRIA/MISTURADOR COM ENCARGOS COMPLEMENTARES	SEDI - SERVIÇOS DIVERSOS	H	1,6046000	26,00	41,71	
Composição o Auxiliar	88316	SINAPI	SERVEENTE COM ENCARGOS COMPLEMENTARES	SEDI - SERVIÇOS DIVERSOS	H	2,5333000	18,64	47,22	
Composição o Auxiliar	88831	SINAPI	BETONEIRA CAPACIDADE NOMINAL DE 400 L, CAPACIDADE DE MISTURA 280 L, MOTOR ELÉTRICO TRIFÁSICO POTÊNCIA DE 2 CV, SEM CARREGADOR - CHI	CHOR - CUSTOS HORÁRIOS DE MÁQUINAS E EQUIPAMENTOS	CHI	0,7787000	0,48	0,37	
Composição o Auxiliar	88830	SINAPI	BETONEIRA CAPACIDADE NOMINAL DE 400 L, CAPACIDADE DE MISTURA 280 L, MOTOR ELÉTRICO TRIFÁSICO POTÊNCIA DE 2 CV, SEM CARREGADOR - CHP	CHOR - CUSTOS HORÁRIOS DE MÁQUINAS E EQUIPAMENTOS	CHP	0,8259000	2,25	1,85	
Insumo	00001379	SINAPI	CIMENTO PORTLAND COMPOSTO CP II-32	Material	KG	322,9777000	0,99	319,74	
Insumo	00004721	SINAPI	PEDRA BRITADA N. 1 (9,5 A 19 MM) POSTO PEDREIRA/FORNECEDOR, SEM FRETE	Material	M³	0,5872000	216,86	127,34	
Insumo	00000370	SINAPI	AREIA MÉDIA - POSTO JAZIDA/FORNECEDOR (RETIRADO NA JAZIDA, SEM TRANSPORTE)	Material	M³	0,7558000	90,00	68,02	
				MO sem LS	64,50	LS =>	0,00	MO com LS =>	64,50
				=>					
				Valor do BDI	125,67			Valor com BDI =>	731,92
				=>					

Composição o	94970	SINAPI	CONCRETO FCK = 20MPA, TRAÇO 1:2,7:3 (EM MASSA SECA DE CIMENTO/ AREIA MÉDIA/ BRITA 1) - PREPARO MECÂNICO COM BETONEIRA 600 L. AF_05/2021	FUES - FUNDAÇÕES E ESTRUTURAS	m³	1,0000000	595,08	595,08
--------------	-------	--------	---	-------------------------------	----	-----------	--------	--------



# PREFEITURA MUNICIPAL DE IPIRANGA DO PIAUÍ



Composição o Auxiliar	89225	SINAPI	BETONEIRA CAPACIDADE NOMINAL DE 600 L, CAPACIDADE DE MISTURA 360 L, MOTOR ELÉTRICO TRIFÁSICO POTÊNCIA DE 4 CV, SEM CARREGADOR - CHP DIURNO. AF_05/2023	CHOR - CUSTOS HORÁRIOS DE MÁQUINAS E EQUIPAMENTOS	CHP	0,6572000	6,53	4,29		
Composição o Auxiliar	88377	SINAPI	OPERADOR DE BETONEIRA ESTACIONÁRIA/MISTURADOR COM ENCARGOS COMPLEMENTARES	SEDI - SERVIÇOS DIVERSOS	H	1,2768000	26,00	33,19		
Composição o Auxiliar	89226	SINAPI	BETONEIRA CAPACIDADE NOMINAL DE 600 L, CAPACIDADE DE MISTURA 360 L, MOTOR ELÉTRICO TRIFÁSICO POTÊNCIA DE 4 CV, SEM CARREGADOR - CHI SERVENTE COM ENCARGOS COMPLEMENTARES	CHOR - CUSTOS HORÁRIOS DE MÁQUINAS E EQUIPAMENTOS	CHI	0,6197000	2,02	1,25		
Composição o Auxiliar	88316	SINAPI	BETONEIRA CAPACIDADE NOMINAL DE 600 L, CAPACIDADE DE MISTURA 360 L, MOTOR ELÉTRICO TRIFÁSICO POTÊNCIA DE 4 CV, SEM CARREGADOR - CHI SERVENTE COM ENCARGOS COMPLEMENTARES	SEDI - SERVIÇOS DIVERSOS	H	2,0267000	18,64	37,77		
Insumo	00000370	SINAPI	AREIA MEDIA - POSTO JAZIDA/FORNECEDOR (RETIRADO NA JAZIDA, SEM TRANSPORTE)	Material	M³	0,7609000	90,00	68,48		
Insumo	00001379	SINAPI	CIMENTO PORTLAND COMPOSTO CP II-32	Material	KG	325,1589000	0,99	321,90		
Insumo	00004721	SINAPI	PEDRA BRITADA N. 1 (9,5 A 19 MM) POSTO PEDREIRA/FORNECEDOR, SEM FRETE	Material	M³	0,5912000	216,86	128,20		
				MO sem LS =>		51,45	LS =>	0,00	MO com LS =>	51,45
				Valor do BDI =>		123,36			Valor com BDI =>	718,44

	Código	Banco	Descrição	Tipo	Und	Quant.	Valor Unit	Total		
Composição o	C0836	SEINFRA	CONCRETO NÃO ESTRUTURAL PREPARO MANUAL	CONCRETOS	m³	1,0000000	502,88	502,88		
Insumo	I0280	SEINFRA	BRITA	Material	m³	0,9658000	100,50	97,06		
Insumo	I0805	SEINFRA	CIMENTO PORTLAND	Material	KG	220,0000000	0,71	156,20		
Insumo	I2543	SEINFRA	SERVENTE	Mão de Obra	H	10,0000000	18,46	184,60		
Insumo	I0109	SEINFRA	AREIA MEDIA	Material	m³	0,7780000	83,58	65,02		
				MO sem LS =>		184,60	LS =>	0,00	MO com LS =>	184,60
				Valor do BDI =>		104,24			Valor com BDI =>	607,12

Composição o	91285	SINAPI	CORTADORA DE PISO COM MOTOR 4 TEMPOS A GASOLINA, POTÊNCIA DE 13 HP, COM DISCO DE CORTE DIAMANTADO SEGMENTADO PARA CONCRETO, DIÂMETRO DE 350 MM, FURO DE 1" (14 X 1") - CHI DIURNO. AF_08/2015	CHOR - CUSTOS HORÁRIOS DE MÁQUINAS E EQUIPAMENTOS	CHI	1,0000000	1,27	1,27		
Composição o Auxiliar	91280	SINAPI	CORTADORA DE PISO COM MOTOR 4 TEMPOS A GASOLINA, POTÊNCIA DE 13 HP, COM DISCO DE CORTE DIAMANTADO SEGMENTADO PARA CONCRETO, DIÂMETRO DE 350 MM, FURO DE 1" (14 X 1") - DEPRECIÇÃO. AF_08/2015	CHOR - CUSTOS HORÁRIOS DE MÁQUINAS E EQUIPAMENTOS	H	1,0000000	0,23	0,23		
Composição o Auxiliar	91279	SINAPI	CORTADORA DE PISO COM MOTOR 4 TEMPOS A GASOLINA, POTÊNCIA DE 13 HP, COM DISCO DE CORTE DIAMANTADO SEGMENTADO PARA CONCRETO, DIÂMETRO DE 350 MM, FURO DE 1" (14 X 1") - JUROS. AF_08/2015	CHOR - CUSTOS HORÁRIOS DE MÁQUINAS E EQUIPAMENTOS	H	1,0000000	1,04	1,04		
				MO sem LS =>		0,00	LS =>	0,00	MO com LS =>	0,00
				Valor do BDI =>		0,26			Valor com BDI =>	1,53

Composição o	91283	SINAPI	CORTADORA DE PISO COM MOTOR 4 TEMPOS A GASOLINA, POTÊNCIA DE 13 HP, COM DISCO DE CORTE DIAMANTADO SEGMENTADO PARA CONCRETO, DIÂMETRO DE 350 MM, FURO DE 1" (14 X 1") - CHP DIURNO. AF_08/2015	CHOR - CUSTOS HORÁRIOS DE MÁQUINAS E EQUIPAMENTOS	CHP	1,0000000	10,83	10,83		
Composição o Auxiliar	91279	SINAPI	CORTADORA DE PISO COM MOTOR 4 TEMPOS A GASOLINA, POTÊNCIA DE 13 HP, COM DISCO DE CORTE DIAMANTADO SEGMENTADO PARA CONCRETO, DIÂMETRO DE 350 MM, FURO DE 1" (14 X 1") - DEPRECIÇÃO. AF_08/2015	CHOR - CUSTOS HORÁRIOS DE MÁQUINAS E EQUIPAMENTOS	H	1,0000000	1,04	1,04		
Composição o Auxiliar	91280	SINAPI	CORTADORA DE PISO COM MOTOR 4 TEMPOS A GASOLINA, POTÊNCIA DE 13 HP, COM DISCO DE CORTE DIAMANTADO SEGMENTADO PARA CONCRETO, DIÂMETRO DE 350 MM, FURO DE 1" (14 X 1") - JUROS. AF_08/2015	CHOR - CUSTOS HORÁRIOS DE MÁQUINAS E EQUIPAMENTOS	H	1,0000000	0,23	0,23		
Composição o Auxiliar	91282	SINAPI	CORTADORA DE PISO COM MOTOR 4 TEMPOS A GASOLINA, POTÊNCIA DE 13 HP, COM DISCO DE CORTE DIAMANTADO SEGMENTADO PARA CONCRETO, DIÂMETRO DE 350 MM, FURO DE 1" (14 X 1") - JUROS. AF_08/2015	CHOR - CUSTOS HORÁRIOS DE MÁQUINAS E EQUIPAMENTOS	H	1,0000000	8,25	8,25		
Composição o Auxiliar	91281	SINAPI	CORTADORA DE PISO COM MOTOR 4 TEMPOS A GASOLINA, POTÊNCIA DE 13 HP, COM DISCO DE CORTE DIAMANTADO SEGMENTADO PARA CONCRETO, DIÂMETRO DE 350 MM, FURO DE 1" (14 X 1") - DEPRECIÇÃO. AF_08/2015	CHOR - CUSTOS HORÁRIOS DE MÁQUINAS E EQUIPAMENTOS	H	1,0000000	1,31	1,31		
				MO sem LS =>		0,00	LS =>	0,00	MO com LS =>	0,00
				Valor do BDI =>		2,24			Valor com BDI =>	13,07

Composição o	91279	SINAPI	CORTADORA DE PISO COM MOTOR 4 TEMPOS A GASOLINA, POTÊNCIA DE 13 HP, COM DISCO DE CORTE DIAMANTADO SEGMENTADO PARA CONCRETO, DIÂMETRO DE 350 MM, FURO DE 1" (14 X 1") - DEPRECIÇÃO. AF_08/2015	CHOR - CUSTOS HORÁRIOS DE MÁQUINAS E EQUIPAMENTOS	H	1,0000000	1,04	1,04
Insumo	00011280	SINAPI	CORTADEIRA DE PISO DE CONCRETO E ASFALTO, PARA DISCO PADRAO DE DIAMETRO 350 MM (14") OU 450 MM	Equipamento	UN	0,0000640	15.749,74	1,00
Insumo	00013887	SINAPI	DISCO DE CORTE DIAMANTADO SEGMENTADO PARA CONCRETO, DIAMETRO DE 350 MM, FURO DE 1" (14 X 1")	Equipamento	UN	0,0000640	760,22	0,04



# PREFEITURA MUNICIPAL DE IPIRANGA DO PIAUÍ



MO sem LS	0,00	LS =>	0,00	MO com LS =>	0,00
Valor do BDI	0,21	=>		Valor com BDI =>	1,25

	Código	Banco	Descrição	Tipo	Und	Quant.	Valor Unit	Total	
Composição	91280	SINAPI	CORTADORA DE PISO COM MOTOR 4 TEMPOS A GASOLINA, POTÊNCIA DE 13 HP, COM DISCO DE CORTE DIAMANTADO SEGMENTADO PARA CONCRETO, DIÂMETRO DE 350 MM, FURO DE 1" (14 X 1") - JUROS. AF_08/2015	CHOR - CUSTOS HORÁRIOS DE MÁQUINAS E EQUIPAMENTOS	H	1,0000000	0,23	0,23	
Insumo	00011280	SINAPI	CORTADEIRA DE PISO DE CONCRETO E ASFALTO, PARA DISCO PADRAO DE DIAMETRO 350 MM (14") OU 450 MM	Equipamento	UN	0,0000148	15.749,74	0,23	
				MO sem LS	0,00	LS =>	0,00	MO com LS =>	0,00
				Valor do BDI	0,04	=>		Valor com BDI =>	0,27

Composição	91281	SINAPI	CORTADORA DE PISO COM MOTOR 4 TEMPOS A GASOLINA, POTÊNCIA DE 13 HP, COM DISCO DE CORTE DIAMANTADO SEGMENTADO PARA CONCRETO, DIÂMETRO DE 350 MM, FURO DE 1" (14 X 1") - MANUTENÇÃO. AF_08/2015	CHOR - CUSTOS HORÁRIOS DE MÁQUINAS E EQUIPAMENTOS	H	1,0000000	1,31	1,31	
Insumo	00011280	SINAPI	CORTADEIRA DE PISO DE CONCRETO E ASFALTO, PARA DISCO PADRAO DE DIAMETRO 350 MM (14") OU 450 MM (18"), MOTOR A GASOLINA, POTENCIA 13 HP, SEM DISCO	Equipamento	UN	0,0000800	15.749,74	1,25	
Insumo	00013887	SINAPI	DISCO DE CORTE DIAMANTADO SEGMENTADO PARA	Equipamento	UN	0,0000800	760,22	0,06	
				MO sem LS	0,00	LS =>	0,00	MO com LS =>	0,00
				Valor do BDI	0,27	=>		Valor com BDI =>	1,58

Composição	91282	SINAPI	CORTADORA DE PISO COM MOTOR 4 TEMPOS A GASOLINA, POTÊNCIA DE 13 HP, COM DISCO DE CORTE DIAMANTADO SEGMENTADO PARA CONCRETO, DIÂMETRO DE 350 MM, FURO DE 1" (14 X 1") - MATERIAIS NA OPERAÇÃO. AF_08/2015	CHOR - CUSTOS HORÁRIOS DE MÁQUINAS E EQUIPAMENTOS	H	1,0000000	8,25	8,25	
Insumo	00004222	SINAPI	GASOLINA COMUM	Material	L	1,4500000	5,69	8,25	
				MO sem LS	0,00	LS =>	0,00	MO com LS =>	0,00
				Valor do BDI	1,71	=>		Valor com BDI =>	9,96

Composição	92803	SINAPI	CORTE E DOBRA DE AÇO CA-50, DIÂMETRO DE 10,0 MM. AF_06/2022	FUES - FUNDAÇÕES E ESTRUTURAS	KG	1,0000000	8,23	8,23	
Composição Auxiliar	88245	SINAPI	ARMADOR COM ENCARGOS COMPLEMENTARES	SEDI - SERVIÇOS DIVERSOS	H	0,0088000	23,07	0,20	
Composição	88238	SINAPI	AJUDANTE DE ARMADOR COM ENCARGOS	SEDI - SERVIÇOS DIVERSOS	H	0,0014000	19,20	0,02	
Insumo	00000034	SINAPI	ÁÇO CA-50, 10,0 MM, VERGALHAO	Material	KG	1,1100000	7,22	8,01	
				MO sem LS	0,15	LS =>	0,00	MO com LS =>	0,15
				Valor do BDI	1,70	=>		Valor com BDI =>	9,93

Composição	92804	SINAPI	CORTE E DOBRA DE AÇO CA-50, DIÂMETRO DE 12,5 MM. AF_06/2022	FUES - FUNDAÇÕES E ESTRUTURAS	KG	1,0000000	7,06	7,06	
Composição Auxiliar	88238	SINAPI	AJUDANTE DE ARMADOR COM ENCARGOS COMPLEMENTARES	SEDI - SERVIÇOS DIVERSOS	H	0,0008000	19,20	0,01	
Composição Auxiliar	88245	SINAPI	ARMADOR COM ENCARGOS COMPLEMENTARES	SEDI - SERVIÇOS DIVERSOS	H	0,0048000	23,07	0,11	
Insumo	00043055	SINAPI	ACO CA-50, 12,5 MM OU 16,0 MM, VERGALHAO	Material	KG	1,1100000	6,26	6,94	
				MO sem LS	0,08	LS =>	0,00	MO com LS =>	0,08
				Valor do BDI	1,46	=>		Valor com BDI =>	8,52

Composição	92805	SINAPI	CORTE E DOBRA DE AÇO CA-50, DIÂMETRO DE 16,0 MM. AF_06/2022	FUES - FUNDAÇÕES E ESTRUTURAS	KG	1,0000000	6,99	6,99	
Composição Auxiliar	88245	SINAPI	ARMADOR COM ENCARGOS COMPLEMENTARES	SEDI - SERVIÇOS DIVERSOS	H	0,0025000	23,07	0,05	
Insumo	00043055	SINAPI	ACO CA-50, 12,5 MM OU 16,0 MM, VERGALHAO	Material	KG	1,1100000	6,26	6,94	
				MO sem LS	0,04	LS =>	0,00	MO com LS =>	0,04
				Valor do BDI	1,44	=>		Valor com BDI =>	8,43



# PREFEITURA MUNICIPAL DE IPIRANGA DO PIAUÍ



	Código	Banco	Descrição	Tipo	Und	Quant.	Valor Unit	Total	
Composição o	92806	SINAPI	CORTE E DOBRA DE AÇO CA-50, DIÂMETRO DE 20,0 MM. AF_06/2022	FUES - FUNDAÇÕES E ESTRUTURAS	KG	1,0000000	8,25	8,25	
Composição o Auxiliar	88245	SINAPI	ARMADOR COM ENCARGOS COMPLEMENTARES	SEDI - SERVIÇOS DIVERSOS	H	0,0013000	23,07	0,02	
Insumo	00043056	SINAPI	ACO CA-50, 20,0 MM OU 25,0 MM, VERGALHAO	Material	KG	1,1400000	7,22	8,23	
				MO sem LS =>	0,02	LS =>	0,00	MO com LS =>	0,02
				Valor do BDI =>	1,71			Valor com BDI =>	9,96

	Código	Banco	Descrição	Tipo	Und	Quant.	Valor Unit	Total	
Composição o	92798	SINAPI	CORTE E DOBRA DE AÇO CA-50, DIÂMETRO DE 25,0 MM. AF_06/2022	FUES - FUNDAÇÕES E ESTRUTURAS	KG	1,0000000	8,25	8,25	
Composição o Auxiliar	88245	SINAPI	ARMADOR COM ENCARGOS COMPLEMENTARES	SEDI - SERVIÇOS DIVERSOS	H	0,0011000	23,07	0,02	
Insumo	00043056	SINAPI	ACO CA-50, 20,0 MM OU 25,0 MM, VERGALHAO	Material	KG	1,1400000	7,22	8,23	
				MO sem LS =>	0,01	LS =>	0,00	MO com LS =>	0,01
				Valor do BDI =>	1,71			Valor com BDI =>	9,96

	Código	Banco	Descrição	Tipo	Und	Quant.	Valor Unit	Total	
Composição o	92801	SINAPI	CORTE E DOBRA DE AÇO CA-50, DIÂMETRO DE 6,3 MM. AF_06/2022	FUES - FUNDAÇÕES E ESTRUTURAS	KG	1,0000000	8,95	8,95	
Composição o Auxiliar	88245	SINAPI	ARMADOR COM ENCARGOS COMPLEMENTARES	SEDI - SERVIÇOS DIVERSOS	H	0,0310000	23,07	0,71	
Composição o Auxiliar	88238	SINAPI	AJUDANTE DE ARMADOR COM ENCARGOS COMPLEMENTARES	SEDI - SERVIÇOS DIVERSOS	H	0,0051000	19,20	0,09	
Insumo	00000032	SINAPI	ACO CA-50, 6,3 MM, VERGALHAO	Material	KG	1,0700000	7,62	8,15	
				MO sem LS =>	0,57	LS =>	0,00	MO com LS =>	0,57
				Valor do BDI =>	1,85			Valor com BDI =>	10,80

	Código	Banco	Descrição	Tipo	Und	Quant.	Valor Unit	Total	
Composição o	92802	SINAPI	CORTE E DOBRA DE AÇO CA-50, DIÂMETRO DE 8,0 MM. AF_06/2022	FUES - FUNDAÇÕES E ESTRUTURAS	KG	1,0000000	8,92	8,92	
Composição o Auxiliar	88238	SINAPI	AJUDANTE DE ARMADOR COM ENCARGOS COMPLEMENTARES	SEDI - SERVIÇOS DIVERSOS	H	0,0026000	19,20	0,04	
Composição o Auxiliar	88245	SINAPI	ARMADOR COM ENCARGOS COMPLEMENTARES	SEDI - SERVIÇOS DIVERSOS	H	0,0162000	23,07	0,37	
Insumo	00000033	SINAPI	ACO CA-50, 8,0 MM, VERGALHAO	Material	KG	1,1100000	7,67	8,51	
				MO sem LS =>	0,29	LS =>	0,00	MO com LS =>	0,29
				Valor do BDI =>	1,84			Valor com BDI =>	10,76

	Código	Banco	Descrição	Tipo	Und	Quant.	Valor Unit	Total	
Composição o	92800	SINAPI	CORTE E DOBRA DE AÇO CA-60, DIÂMETRO DE 5,0 MM. AF_06/2022	FUES - FUNDAÇÕES E ESTRUTURAS	KG	1,0000000	8,83	8,83	
Composição o Auxiliar	88238	SINAPI	AJUDANTE DE ARMADOR COM ENCARGOS COMPLEMENTARES	SEDI - SERVIÇOS DIVERSOS	H	0,0095000	19,20	0,18	
Composição o Auxiliar	88245	SINAPI	ARMADOR COM ENCARGOS COMPLEMENTARES	SEDI - SERVIÇOS DIVERSOS	H	0,0581000	23,07	1,34	
Insumo	00043059	SINAPI	ACO CA-60, 4,2 MM, OU 5,0 MM, OU 6,0 MM, OU 7,0 MM, VERGALHAO	Material	KG	1,0700000	6,84	7,31	
				MO sem LS =>	1,08	LS =>	0,00	MO com LS =>	1,08
				Valor do BDI =>	1,83			Valor com BDI =>	10,66

	Código	Banco	Descrição	Tipo	Und	Quant.	Valor Unit	Total	
Composição o	86901	SINAPI	CUBA DE EMBUTIR OVAL EM LOUÇA BRANCA, 35 X 50CM OU EQUIVALENTE - FORNECIMENTO E INSTALAÇÃO. AF_01/2020	INHI - INSTALAÇÕES HIDROS SANITÁRIAS	UN	1,0000000	144,30	144,30	
Composição o Auxiliar	88274	SINAPI	MARMORISTA/GRANITEIRO COM ENCARGOS COMPLEMENTARES	SEDI - SERVIÇOS DIVERSOS	H	0,8458000	23,08	19,52	
Composição o Auxiliar	88316	SINAPI	SERVEENTE COM ENCARGOS COMPLEMENTARES	SEDI - SERVIÇOS DIVERSOS	H	0,2665000	18,64	4,96	
Insumo	00004823	SINAPI	MASSA PLASTICA PARA MARMORE/GRANITO	Material	KG	0,5271000	50,06	26,38	
Insumo	00020269	SINAPI	LAVATORIO / CUBA DE EMBUTIR, OVAL, DE LOUCA BRANCA, SEM LADRAO, DIMENSOES *50 X 35* CM (L X C)	Material	UN	1,0000000	93,44	93,44	
				MO sem LS =>	17,35	LS =>	0,00	MO com LS =>	17,35
				Valor do BDI =>	29,91			Valor com BDI =>	174,21

	Código	Banco	Descrição	Tipo	Und	Quant.	Valor Unit	Total
--	--------	-------	-----------	------	-----	--------	------------	-------



PREFEITURA MUNICIPAL DE  
**IPIRANGA DO PIAUÍ**



Composição	95308	SINAPI	CURSO DE CAPACITAÇÃO PARA AJUDANTE DE ARMADOR (ENCARGOS COMPLEMENTARES) - HORISTA	SEDI - SERVIÇOS DIVERSOS	H	1,0000000	0,16	0,16		
Insumo	00006114	SINAPI	AJUDANTE DE ARMADOR (HORISTA)	Mão de Obra	H	0,0132800	12,60	0,16		
				MO sem LS	=>	0,16	LS =>	0,00	MO com LS =>	0,16
				Valor do BDI	=>	0,03			Valor com BDI =>	0,19

Composição	95309	SINAPI	CURSO DE CAPACITAÇÃO PARA AJUDANTE DE CARPINTEIRO (ENCARGOS COMPLEMENTARES) - HORISTA	SEDI - SERVIÇOS DIVERSOS	H	1,0000000	0,21	0,21		
Insumo	00006117	SINAPI	CARPINTEIRO AUXILIAR (HORISTA)	Mão de Obra	H	0,0169900	12,60	0,21		
				MO sem LS	=>	0,21	LS =>	0,00	MO com LS =>	0,21
				Valor do BDI	=>	0,04			Valor com BDI =>	0,25

Composição	95393	SINAPI	CURSO DE CAPACITAÇÃO PARA APONTADOR OU APROPRIADOR (ENCARGOS COMPLEMENTARES) - APONTADOR OU APROPRIADOR DE MAO DE OBRA (HORISTA)	SEDI - SERVIÇOS DIVERSOS	H	1,0000000	0,40	0,40		
Insumo	00006122	SINAPI	APONTADOR OU APROPRIADOR DE MAO DE OBRA (HORISTA)	Mão de Obra	H	0,0244200	16,42	0,40		
				MO sem LS	=>	0,40	LS =>	0,00	MO com LS =>	0,40
				Valor do BDI	=>	0,08			Valor com BDI =>	0,48

Composição	95314	SINAPI	CURSO DE CAPACITAÇÃO PARA ARMADOR (ENCARGOS COMPLEMENTARES) - ARMADOR (HORISTA)	SEDI - SERVIÇOS DIVERSOS	H	1,0000000	0,21	0,21		
Insumo	00000378	SINAPI	ARMADOR (HORISTA)	Mão de Obra	H	0,0132800	16,42	0,21		
				MO sem LS	=>	0,21	LS =>	0,00	MO com LS =>	0,21
				Valor do BDI	=>	0,04			Valor com BDI =>	0,25

Composição	95316	SINAPI	CURSO DE CAPACITAÇÃO PARA AUXILIAR DE ELETRICISTA (ENCARGOS COMPLEMENTARES) - HORISTA	SEDI - SERVIÇOS DIVERSOS	H	1,0000000	0,54	0,54		
Insumo	00000247	SINAPI	AJUDANTE DE ELETRICISTA (HORISTA)	Mão de Obra	H	0,0429700	12,60	0,54		
				MO sem LS	=>	0,54	LS =>	0,00	MO com LS =>	0,54
				Valor do BDI	=>	0,11			Valor com BDI =>	0,65

Composição	95324	SINAPI	CURSO DE CAPACITAÇÃO PARA AZULEJISTA OU LADRILHISTA (ENCARGOS COMPLEMENTARES) - HORISTA	SEDI - SERVIÇOS DIVERSOS	H	1,0000000	0,27	0,27		
Insumo	00004760	SINAPI	AZULEJISTA OU LADRILHEIRO (HORISTA)	Mão de Obra	H	0,0169900	16,42	0,27		
				MO sem LS	=>	0,27	LS =>	0,00	MO com LS =>	0,27
				Valor do BDI	=>	0,05			Valor com BDI =>	0,32

Composição	95328	SINAPI	CURSO DE CAPACITAÇÃO PARA CALCETEIRO (ENCARGOS COMPLEMENTARES) - HORISTA	SEDI - SERVIÇOS DIVERSOS	H	1,0000000	0,21	0,21		
Insumo	00004759	SINAPI	CALCETEIRO / RASTELEIRO (HORISTA)	Mão de Obra	H	0,0132800	16,42	0,21		
				MO sem LS	=>	0,21	LS =>	0,00	MO com LS =>	0,21
				Valor do BDI	=>	0,04			Valor com BDI =>	0,25

Composição	95329	SINAPI	CURSO DE CAPACITAÇÃO PARA CARPINTEIRO DE ESQUADRIA (ENCARGOS COMPLEMENTARES) - HORISTA	SEDI - SERVIÇOS DIVERSOS	H	1,0000000	0,26	0,26		
Insumo	00001214	SINAPI	CARPINTEIRO DE ESQUADRIAS (HORISTA)	Mão de Obra	H	0,0169900	15,63	0,26		
				MO sem LS	=>	0,26	LS =>	0,00	MO com LS =>	0,26



# PREFEITURA MUNICIPAL DE IPIRANGA DO PIAUÍ



Valor do BDI 0,05

Valor com BDI =&gt;

0,31

	Código	Banco	Descrição	Tipo	Und	Quant.	Valor Unit	Total	
Composição	95330	SINAPI	CURSO DE CAPACITAÇÃO PARA CARPINTEIRO DE FÓRMAS (ENCARGOS COMPLEMENTARES) - HORISTA	SEDI - SERVIÇOS DIVERSOS	H	1,0000000	0,21	0,21	
Insumo	00001213	SINAPI	CARPINTEIRO DE FORMAS OU OFICIAL (HORISTA)	Mão de Obra	H	0,0132800	16,42	0,21	
				MO sem LS =>	0,21	LS =>	0,00	MO com LS =>	0,21
				Valor do BDI =>	0,04			Valor com BDI =>	0,25

	Código	Banco	Descrição	Tipo	Und	Quant.	Valor Unit	Total	
Composição	95332	SINAPI	CURSO DE CAPACITAÇÃO PARA ELETRICISTA (ENCARGOS COMPLEMENTARES) - HORISTA	SEDI - SERVIÇOS DIVERSOS	H	1,0000000	0,70	0,70	
Insumo	00002436	SINAPI	ELETRICISTA (HORISTA)	Mão de Obra	H	0,0429700	16,42	0,70	
				MO sem LS =>	0,70	LS =>	0,00	MO com LS =>	0,70
				Valor do BDI =>	0,14			Valor com BDI =>	0,84

	Código	Banco	Descrição	Tipo	Und	Quant.	Valor Unit	Total	
Composição	95335	SINAPI	CURSO DE CAPACITAÇÃO PARA ENCANADOR OU BOMBEIRO HIDRÁULICO (ENCARGOS COMPLEMENTARES) - HORISTA	SEDI - SERVIÇOS DIVERSOS	H	1,0000000	0,33	0,33	
Insumo	00002696	SINAPI	ENCANADOR OU BOMBEIRO HIDRAULICO (HORISTA)	Mão de Obra	H	0,0207000	16,42	0,33	
				MO sem LS =>	0,33	LS =>	0,00	MO com LS =>	0,33
				Valor do BDI =>	0,06			Valor com BDI =>	0,39

	Código	Banco	Descrição	Tipo	Und	Quant.	Valor Unit	Total	
Composição	95401	SINAPI	CURSO DE CAPACITAÇÃO PARA ENCARREGADO GERAL (ENCARGOS COMPLEMENTARES) - HORISTA	SEDI - SERVIÇOS DIVERSOS	H	1,0000000	0,62	0,62	
Insumo	00004083	SINAPI	ENCARREGADO GERAL DE OBRAS (HORISTA)	Mão de Obra	H	0,0244200	25,75	0,62	
				MO sem LS =>	0,62	LS =>	0,00	MO com LS =>	0,62
				Valor do BDI =>	0,12			Valor com BDI =>	0,74

	Código	Banco	Descrição	Tipo	Und	Quant.	Valor Unit	Total	
Composição	95403	SINAPI	CURSO DE CAPACITAÇÃO PARA ENGENHEIRO CIVIL DE OBRA PLENO (ENCARGOS COMPLEMENTARES) - HORISTA	SEDI - SERVIÇOS DIVERSOS	H	1,0000000	1,71	1,71	
Insumo	00002707	SINAPI	ENGENHEIRO CIVIL DE OBRA PLENO (HORISTA)	Mão de Obra	H	0,0169900	100,87	1,71	
				MO sem LS =>	1,71	LS =>	0,00	MO com LS =>	1,71
				Valor do BDI =>	0,35			Valor com BDI =>	2,06

	Código	Banco	Descrição	Tipo	Und	Quant.	Valor Unit	Total	
Composição	95390	SINAPI	CURSO DE CAPACITAÇÃO PARA JARDINEIRO (ENCARGOS COMPLEMENTARES) - HORISTA	SEDI - SERVIÇOS DIVERSOS	H	1,0000000	0,07	0,07	
Insumo	00044503	SINAPI	JARDINEIRO (HORISTA)	Mão de Obra	H	0,0058600	12,88	0,07	
				MO sem LS =>	0,07	LS =>	0,00	MO com LS =>	0,07
				Valor do BDI =>	0,01			Valor com BDI =>	0,08

	Código	Banco	Descrição	Tipo	Und	Quant.	Valor Unit	Total	
Composição	95341	SINAPI	CURSO DE CAPACITAÇÃO PARA MARMORISTA / GRANITEIRO (HORISTA)	SEDI - SERVIÇOS DIVERSOS	H	1,0000000	0,27	0,27	
Insumo	00004755	SINAPI	MARMORISTA / GRANITEIRO (HORISTA)	Mão de Obra	H	0,0169900	16,37	0,27	
				MO sem LS =>	0,27	LS =>	0,00	MO com LS =>	0,27
				Valor do BDI =>	0,05			Valor com BDI =>	0,32



# PREFEITURA MUNICIPAL DE IPIRANGA DO PIAUÍ



	Código	Banco	Descrição	Tipo	Und	Quant.	Valor Unit	Total
Composição	95344	SINAPI	CURSO DE CAPACITAÇÃO PARA MONTADOR DE ESTRUTURA METÁLICA (ENCARGOS COMPLEMENTARES)	SEDI - SERVIÇOS DIVERSOS	H	1,0000000	0,21	0,21
Insumo	00044497	SINAPI	MONTADOR DE ESTRUTURAS METALICAS HORISTA	Mão de Obra	H	0,0132800	16,05	0,21
			MO sem LS	0,21	LS =>	0,00	MO com LS =>	0,21
			=>					
			Valor do BDI	0,04			Valor com BDI =>	0,25
			=>					

	Código	Banco	Descrição	Tipo	Und	Quant.	Valor Unit	Total
Composição	95347	SINAPI	CURSO DE CAPACITAÇÃO PARA MOTORISTA DE CAMINHÃO (ENCARGOS COMPLEMENTARES) - HORISTA	SEDI - SERVIÇOS DIVERSOS	H	1,0000000	0,09	0,09
Insumo	00004093	SINAPI	MOTORISTA DE CAMINHÃO (HORISTA)	Mão de Obra	H	0,0058600	16,42	0,09
			MO sem LS	0,09	LS =>	0,00	MO com LS =>	0,09
			=>					
			Valor do BDI	0,01			Valor com BDI =>	0,10
			=>					

	Código	Banco	Descrição	Tipo	Und	Quant.	Valor Unit	Total
Composição	95351	SINAPI	CURSO DE CAPACITAÇÃO PARA MOTORISTA OPERADOR	SEDI - SERVIÇOS DIVERSOS	H	1,0000000	0,34	0,34
Insumo	00004096	SINAPI	MOTORISTA OPERADOR DE CAMINHÃO COM MUNCK (HORISTA)	Mão de Obra	H	0,0188500	18,42	0,34
			MO sem LS	0,34	LS =>	0,00	MO com LS =>	0,34
			=>					
			Valor do BDI	0,07			Valor com BDI =>	0,41
			=>					

	Código	Banco	Descrição	Tipo	Und	Quant.	Valor Unit	Total
Composição	95389	SINAPI	CURSO DE CAPACITAÇÃO PARA OPERADOR DE BETONEIRA ESTACIONÁRIA/MISTURADOR (ENCARGOS COMPLEMENTARES) - HORISTA	SEDI - SERVIÇOS DIVERSOS	H	1,0000000	0,19	0,19
Insumo	00037666	SINAPI	OPERADOR DE BETONEIRA ESTACIONARIA / MISTURADOR (HORISTA)	Mão de Obra	H	0,0095700	20,56	0,19
			MO sem LS	0,19	LS =>	0,00	MO com LS =>	0,19
			=>					
			Valor do BDI	0,03			Valor com BDI =>	0,22
			=>					

	Código	Banco	Descrição	Tipo	Und	Quant.	Valor Unit	Total
Composição	95358	SINAPI	CURSO DE CAPACITAÇÃO PARA OPERADOR DE GUINCHO (ENCARGOS COMPLEMENTARES) - HORISTA	SEDI - SERVIÇOS DIVERSOS	H	1,0000000	0,38	0,38
Insumo	00004253	SINAPI	OPERADOR DE GUINCHO OU GUINCHEIRO (HORISTA)	Mão de Obra	H	0,0188500	20,56	0,38
			MO sem LS	0,38	LS =>	0,00	MO com LS =>	0,38
			=>					
			Valor do BDI	0,07			Valor com BDI =>	0,45
			=>					

	Código	Banco	Descrição	Tipo	Und	Quant.	Valor Unit	Total
Composição	95359	SINAPI	CURSO DE CAPACITAÇÃO PARA OPERADOR DE GUINDASTE (ENCARGOS COMPLEMENTARES) - HORISTA	SEDI - SERVIÇOS DIVERSOS	H	1,0000000	0,52	0,52
Insumo	00004254	SINAPI	OPERADOR DE GUINDASTE (HORISTA)	Mão de Obra	H	0,0188500	27,92	0,52
			MO sem LS	0,52	LS =>	0,00	MO com LS =>	0,52
			=>					
			Valor do BDI	0,10			Valor com BDI =>	0,62
			=>					

	Código	Banco	Descrição	Tipo	Und	Quant.	Valor Unit	Total
Composição	95360	SINAPI	CURSO DE CAPACITAÇÃO PARA OPERADOR DE MÁQUINAS E EQUIPAMENTOS (ENCARGOS COMPLEMENTARES) - HORISTA	SEDI - SERVIÇOS DIVERSOS	H	1,0000000	0,27	0,27
Insumo	00004230	SINAPI	OPERADOR DE MÁQUINAS E TRATORES DIVERSOS - TERRAPLANAGEM (HORISTA)	Mão de Obra	H	0,0132800	20,56	0,27
			MO sem LS	0,27	LS =>	0,00	MO com LS =>	0,27
			=>					
			Valor do BDI	0,05			Valor com BDI =>	0,32
			=>					

	Código	Banco	Descrição	Tipo	Und	Quant.	Valor Unit	Total
Composição	95371	SINAPI	CURSO DE CAPACITAÇÃO PARA PEDREIRO (ENCARGOS COMPLEMENTARES) - HORISTA	SEDI - SERVIÇOS DIVERSOS	H	1,0000000	0,40	0,40
Insumo	00004750	SINAPI	PEDREIRO (HORISTA)	Mão de Obra	H	0,0244200	16,42	0,40
			MO sem LS	0,40	LS =>	0,00	MO com LS =>	0,40
			=>					
			Valor do BDI	0,08			Valor com BDI =>	0,48
			=>					

	Código	Banco	Descrição	Tipo	Und	Quant.	Valor Unit	Total
Composição	95372	SINAPI	CURSO DE CAPACITAÇÃO PARA PINTOR (ENCARGOS COMPLEMENTARES) - HORISTA	SEDI - SERVIÇOS DIVERSOS	H	1,0000000	0,27	0,27



# PREFEITURA MUNICIPAL DE IPIRANGA DO PIAUÍ



Insumo	00004783	SINAPI	PINTOR (HORISTA)	Mão de Obra	H	0,0169900	16,42	0,27
				MO sem LS =>		0,27		0,27
				Valor do BDI =>		0,05		0,32

	Código	Banco	Descrição	Tipo	Und	Quant.	Valor Unit	Total
Composição	95377	SINAPI	CURSO DE CAPACITAÇÃO PARA SERRALHEIRO	SEDI - SERVIÇOS DIVERSOS	H	1,0000000	0,21	0,21
Insumo	00006110	SINAPI	SERRALHEIRO (HORISTA)	Mão de Obra	H	0,0132800	16,42	0,21
				MO sem LS =>		0,21		0,21
				Valor do BDI =>		0,04		0,25

	Código	Banco	Descrição	Tipo	Und	Quant.	Valor Unit	Total
Composição	95378	SINAPI	CURSO DE CAPACITAÇÃO PARA SERVENTE (ENCARGOS COMPLEMENTARES) - HORISTA	SEDI - SERVIÇOS DIVERSOS	H	1,0000000	0,29	0,29
Insumo	00006111	SINAPI	SERVENTE DE OBRAS (HORISTA)	Mão de Obra	H	0,0244200	12,03	0,29
				MO sem LS =>		0,29		0,29
				Valor do BDI =>		0,06		0,35

	Código	Banco	Descrição	Tipo	Und	Quant.	Valor Unit	Total
Composição	95385	SINAPI	CURSO DE CAPACITAÇÃO PARA TELHADISTA (ENCARGOS COMPLEMENTARES) - HORISTA	SEDI - SERVIÇOS DIVERSOS	H	1,0000000	0,21	0,21
Insumo	00012869	SINAPI	TELHADADOR / TELHADISTA (HORISTA)	Mão de Obra	H	0,0132800	16,22	0,21
				MO sem LS =>		0,21		0,21
				Valor do BDI =>		0,04		0,25

	Código	Banco	Descrição	Tipo	Und	Quant.	Valor Unit	Total
Composição	95387	SINAPI	CURSO DE CAPACITAÇÃO PARA VIDRACEIRO (ENCARGOS COMPLEMENTARES) - HORISTA	SEDI - SERVIÇOS DIVERSOS	H	1,0000000	0,21	0,21
Insumo	00010489	SINAPI	VIDRACEIRO (HORISTA)	Mão de Obra	H	0,0169900	12,49	0,21
				MO sem LS =>		0,21		0,21
				Valor do BDI =>		0,04		0,25

	Código	Banco	Descrição	Tipo	Und	Quant.	Valor Unit	Total
Composição	96	ORSE	Concreto simples usinado fck=15mpa, bombeado, lançado e adensado em superestrutura	Alvenarias de Pedra e Concretos para Fundações	m³	1,0000000	526,94	526,94
Insumo	00044535/S INAPI	ORSE	Servico de bombeamento de concreto com consumo minimo de 40m3, (disponibilizacao de bomba), sem o lançamento	Material	m³	1,0000000	46,26	46,26
Insumo	634	ORSE	Concreto usinado bombeavel b0-b1 fck=15mpa	Material	m³	1,0000000	431,84	431,84
Composição	128	ORSE	Lançamento de concreto usinado, bombeado, em peças armadas da superestrutura, inclusive colocação, adensamento	Concreto Simples	m³	1,0000000	48,84	48,84

#### Detalhamento de Cálculo ORSE

	Código	Banco	Descrição	Tipo	Und	Quant.	Valor Unit	Total
Insumo	10761	ORSE	Refeição - café da manhã ( café com leite e dois pães com manteiga)	Serviços	un	0,2565360	5,00	1,28
Insumo	10362	ORSE	Seguro de vida e acidente em grupo	Serviços	un	0,0113400	12,54	0,14
Insumo	1651	ORSE	Óculos branco proteção	Material	pr	0,0019800	6,35	0,01
Insumo	158	ORSE	Almoço (Participação do empregador)	Material	un	0,2565360	14,00	3,59
Insumo	11265	ORSE	Martelo de borracha com cabo	Material	un	0,0001440	18,75	0,00
Insumo	10790	ORSE	Prumo de face	Material	un	0,0000360	25,95	0,00
Insumo	10492	ORSE	Cesta Básica	Material	un	0,0113400	190,00	2,15
Insumo	00001213/S INAPI	ORSE	Carpinteiro de formas ou oficial (horista)	Mão de Obra	h	0,3600000	19,13	6,88
Insumo	00004750/S INAPI	ORSE	Pedreiro (horista)	Mão de Obra	h	0,3600000	19,11	6,87
Insumo	11244	ORSE	Martelo com unha	Material	un	0,0000720	48,95	0,00
Insumo	00012893/S INAPI	ORSE	Bota de segurança com biqueira de aço e colarinho acolchoado	Material	par	0,0019800	64,80	0,12
Insumo	00012894/S INAPI	ORSE	Capa para chuva em pvc com forro de poliéster, com capuz (amarela ou azul)	Material	un	0,0005040	17,55	0,00
Insumo	00012892/S INAPI	ORSE	Luva raspa de couro, cano curto (punho *7* cm)	Material	par	0,0057960	12,15	0,07





PREFEITURA MUNICIPAL DE  
**IPIRANGA DO PIAUÍ**



Insumo	10517	ORSE	Exames admissionais/demissionais (checkup)	Serviços	cj	0,0010080	300,00	0,30	
Insumo	11246	ORSE	Escala métrica de bambú	Material	Un	0,0002520	10,22	0,00	
Insumo	634	ORSE	Concreto usinado bombeavel b0-b1 fck=15mpa	Material	m³	1,0000000	431,84	431,84	
Insumo	10789	ORSE	Nível de bolha de madeira	Material	un	0,0000720	15,40	0,00	
Insumo	10788	ORSE	Pá quadrada	Material	un	0,0003240	36,90	0,01	
Insumo	10585	ORSE	Arco de serra	Material	un	0,0000360	19,90	0,00	
Insumo	10586	ORSE	Torquesa	Material	un	0,0000360	36,90	0,00	
Insumo	4722	ORSE	Colher de pedreiro	Material	un	0,0001440	18,80	0,00	
Insumo	2378	ORSE	Vale transporte	Material	un	0,2113020	4,50	0,95	
Insumo	11243	ORSE	Martelo sem unha	Material	un	0,0000360	28,00	0,00	
Insumo	11248	ORSE	Furadeira e Parafusadeira eletrica Bosch ou Similar profissional	Equipamento	un	0,0000360	246,00	0,00	
Insumo	10579	ORSE	Chave de fenda chata 30 cm	Material	un	0,0000720	26,89	0,00	
Insumo	10578	ORSE	Formão grande	Material	un	0,0000720	15,15	0,00	
Insumo	11249	ORSE	Serra circular eletrica portatil	Equipamento	un	0,0000360	518,00	0,01	
Insumo	4174	ORSE	Desempenadeira de aço lisa, cabo madeira, ref:143, Atlas ou	Material	un	0,0001800	10,80	0,00	
Insumo	00006111/S INAPI	ORSE	Servente de obras (horista)	Mão de Obra	h	1,6200000	13,65	22,11	
Insumo	00000378/S INAPI	ORSE	Armador (horista)	Mão de Obra	h	0,1800000	19,11	3,43	
Insumo	10596	ORSE	Protetor auricular	Material	un	0,0113400	4,90	0,05	
Insumo	00012895/S INAPI	ORSE	Capacete de segurança aba frontal com suspensao de polietileno, sem jugular (classe b)	Material	un	0,0015120	13,50	0,02	
Insumo	4728	ORSE	Talhadeira chata 10"	Material	un	0,0004860	18,58	0,00	
Insumo	11245	ORSE	Desempoladeira de madeira 12x22	Material	un	0,0002520	11,60	0,00	
Insumo	10599	ORSE	Protetor solar fps 30 com 120ml	Material	un	0,0045360	18,00	0,08	
Insumo	10282	ORSE	Regua de alumínio c/ 2,00m (para pedreiro)	Material	un	0,0000720	40,80	0,00	
Insumo	00044535/S INAPI	ORSE	Serviço de bombeamento de concreto com consumo minimo de 40m3, (disponibilizacao de bomba), sem o lançamento	Material	m³	1,0000000	46,26	46,26	
Insumo	00002711/S INAPI	ORSE	Carrinho de mao de aço capacidade 50 a 60 l, pneu com camara	Material	un	0,0003240	180,00	0,05	
Insumo	10577	ORSE	Serrote 40cm	Material	un	0,0000360	29,90	0,00	
Insumo	11247	ORSE	Serra mármore	Material	un	0,0000360	327,80	0,01	
Insumo	11264	ORSE	Marreta de 1/2 kg com cabo	Material	un	0,0000720	13,52	0,00	
Insumo	4729	ORSE	Marreta 1 kg com cabo	Material	un	0,0001620	31,50	0,00	
Insumo	941	ORSE	Fardamento com mangas curta	Material	un	0,0037800	190,35	0,71	
				MO sem LS =>	39,29	LS =>	0,00	MO com LS =>	39,29
				Valor do BDI =>	109,23			Valor com BDI =>	636,17

	Código	Banco	Descrição	Tipo	Und	Quant.	Valor Unit	Total	
Composição	88264	SINAPI	ELETRICISTA COM ENCARGOS COMPLEMENTARES	SEDI - SERVIÇOS DIVERSOS	H	1,0000000	23,55	23,55	
Composição Auxiliar	95332	SINAPI	CURSO DE CAPACITAÇÃO PARA ELETRICISTA (ENCARGOS COMPLEMENTARES) - HORISTA	SEDI - SERVIÇOS DIVERSOS	H	1,0000000	0,70	0,70	
Insumo	00043484	SINAPI	EPI - FAMILIA ELETRICISTA - HORISTA (ENCARGOS COMPLEMENTARES - COLETADO CAIXA)	Equipamento	H	1,0000000	1,20	1,20	
Insumo	00037372	SINAPI	EXAMES - HORISTA (COLETADO CAIXA - ENCARGOS COMPLEMENTARES)	Material	H	1,0000000	1,34	1,34	
Insumo	00037371	SINAPI	TRANSPORTE - HORISTA (COLETADO CAIXA - ENCARGOS COMPLEMENTARES)	Serviços	H	1,0000000	0,61	0,61	
Insumo	00043460	SINAPI	FERRAMENTAS - FAMILIA ELETRICISTA - HORISTA (ENCARGOS COMPLEMENTARES - COLETADO CAIXA)	Equipamento	H	1,0000000	0,85	0,85	
Insumo	00037373	SINAPI	SEGURO - HORISTA (COLETADO CAIXA - ENCARGOS COMPLEMENTARES)	Taxas	H	1,0000000	0,04	0,04	
Insumo	00002436	SINAPI	ELETRICISTA (HORISTA)	Mão de Obra	H	1,0000000	16,42	16,42	
Insumo	00037370	SINAPI	ALIMENTACAO - HORISTA (COLETADO CAIXA - ENCARGOS COMPLEMENTARES)	Material	H	1,0000000	2,39	2,39	
				MO sem LS =>	17,12	LS =>	0,00	MO com LS =>	17,12
				Valor do BDI =>	4,88			Valor com BDI =>	28,43



# PREFEITURA MUNICIPAL DE IPIRANGA DO PIAUÍ



	Código	Banco	Descrição	Tipo	Und	Quant.	Valor Unit	Total	
Composição	88267	SINAPI	ENCANADOR OU BOMBEIRO HIDRÁULICO COM	SEDI - SERVIÇOS DIVERSOS	H	1,0000000	22,50	22,50	
Composição o Auxiliar	95335	SINAPI	CURSO DE CAPACITAÇÃO PARA ENCANADOR OU BOMBEIRO HIDRÁULICO (ENCARGOS COMPLEMENTARES) - HORISTA	SEDI - SERVIÇOS DIVERSOS	H	1,0000000	0,33	0,33	
Insumo	00043461	SINAPI	FERRAMENTAS - FAMILIA ENCANADOR - HORISTA (ENCARGOS COMPLEMENTARES - COLETADO CAIXA)	Equipamento	H	1,0000000	0,31	0,31	
Insumo	00002696	SINAPI	ENCANADOR OU BOMBEIRO HIDRAULICO (HORISTA)	Mão de Obra	H	1,0000000	16,42	16,42	
Insumo	00037370	SINAPI	ALIMENTACAO - HORISTA (COLETADO CAIXA - ENCARGOS COMPLEMENTARES)	Material	H	1,0000000	2,39	2,39	
Insumo	00037373	SINAPI	SEGURO - HORISTA (COLETADO CAIXA - ENCARGOS COMPLEMENTARES)	Taxas	H	1,0000000	0,04	0,04	
Insumo	00037372	SINAPI	EXAMES - HORISTA (COLETADO CAIXA - ENCARGOS COMPLEMENTARES)	Material	H	1,0000000	1,34	1,34	
Insumo	00037371	SINAPI	TRANSPORTE - HORISTA (COLETADO CAIXA - ENCARGOS COMPLEMENTARES)	Serviços	H	1,0000000	0,61	0,61	
Insumo	00043485	SINAPI	EPI - FAMILIA ENCANADOR - HORISTA (ENCARGOS COMPLEMENTARES - COLETADO CAIXA)	Equipamento	H	1,0000000	1,06	1,06	
				MO sem LS =>	16,75	LS =>	0,00	MO com LS =>	16,75
				Valor do BDI =>	4,66			Valor com BDI =>	27,16

	Código	Banco	Descrição	Tipo	Und	Quant.	Valor Unit	Total	
Composição	90776	SINAPI	ENCARREGADO GERAL COM ENCARGOS COMPLEMENTARES	SEDI - SERVIÇOS DIVERSOS	H	1,0000000	29,10	29,10	
Composição o Auxiliar	95401	SINAPI	CURSO DE CAPACITAÇÃO PARA ENCARREGADO GERAL (ENCARGOS COMPLEMENTARES) - HORISTA	SEDI - SERVIÇOS DIVERSOS	H	1,0000000	0,62	0,62	
Insumo	00004083	SINAPI	ENCARREGADO GERAL DE OBRAS (HORISTA)	Mão de Obra	H	1,0000000	25,75	25,75	
Insumo	00037372	SINAPI	EXAMES - HORISTA (COLETADO CAIXA - ENCARGOS COMPLEMENTARES)	Material	H	1,0000000	1,34	1,34	
Insumo	00043487	SINAPI	EPI - FAMILIA ENCARREGADO GERAL - HORISTA (ENCARGOS COMPLEMENTARES - COLETADO CAIXA)	Equipamento	H	1,0000000	1,25	1,25	
Insumo	00037373	SINAPI	SEGURO - HORISTA (COLETADO CAIXA - ENCARGOS COMPLEMENTARES)	Taxas	H	1,0000000	0,04	0,04	
Insumo	00043463	SINAPI	FERRAMENTAS - FAMILIA ENCARREGADO GERAL - HORISTA (ENCARGOS COMPLEMENTARES - COLETADO CAIXA)	Equipamento	H	1,0000000	0,10	0,10	
				MO sem LS =>	26,37	LS =>	0,00	MO com LS =>	26,37
				Valor do BDI =>	6,03			Valor com BDI =>	35,13

	Código	Banco	Descrição	Tipo	Und	Quant.	Valor Unit	Total	
Composição	90778	SINAPI	ENGENHEIRO CIVIL DE OBRA PLENO COM ENCARGOS COMPLEMENTARES	SEDI - SERVIÇOS DIVERSOS	H	1,0000000	104,71	104,71	
Composição o Auxiliar	95403	SINAPI	CURSO DE CAPACITAÇÃO PARA ENGENHEIRO CIVIL DE OBRA PLENO (ENCARGOS COMPLEMENTARES) - HORISTA	SEDI - SERVIÇOS DIVERSOS	H	1,0000000	1,71	1,71	
Insumo	00043486	SINAPI	EPI - FAMILIA ENGENHEIRO CIVIL - HORISTA (ENCARGOS COMPLEMENTARES - COLETADO CAIXA)	Equipamento	H	1,0000000	0,74	0,74	
Insumo	00043462	SINAPI	FERRAMENTAS - FAMILIA ENGENHEIRO CIVIL - HORISTA (ENCARGOS COMPLEMENTARES - COLETADO CAIXA)	Equipamento	H	1,0000000	0,01	0,01	
Insumo	00002707	SINAPI	ENGENHEIRO CIVIL DE OBRA PLENO (HORISTA)	Mão de Obra	H	1,0000000	100,87	100,87	
Insumo	00037372	SINAPI	EXAMES - HORISTA (COLETADO CAIXA - ENCARGOS COMPLEMENTARES)	Material	H	1,0000000	1,34	1,34	
Insumo	00037373	SINAPI	SEGURO - HORISTA (COLETADO CAIXA - ENCARGOS COMPLEMENTARES)	Taxas	H	1,0000000	0,04	0,04	
				MO sem LS =>	102,58	LS =>	0,00	MO com LS =>	102,58
				Valor do BDI =>	21,70			Valor com BDI =>	126,41

	Código	Banco	Descrição	Tipo	Und	Quant.	Valor Unit	Total	
Composição	C2784	SEINFRA	ESCAVAÇÃO MANUAL SOLO DE 1A.CAT. PROF. ATÉ 1.50m	ESCAVAÇÕES EM VALAS,VALETAS,CANAIS E	m³	1,0000000	48,91	48,91	
Insumo	I2543	SEINFRA	SERVENTE	Mão de Obra	H	2,6500000	18,46	48,91	
				MO sem LS =>	48,91	LS =>	0,00	MO com LS =>	48,91
				Valor do BDI =>	10,13			Valor com BDI =>	59,04



# PREFEITURA MUNICIPAL DE IPIRANGA DO PIAUÍ



	Código	Banco	Descrição	Tipo	Und	Quant.	Valor Unit	Total
Composição	10555	ORSE	Encargos Complementares - Armador	Provisórios	h	1,0000000	3,63	3,63
	<b>Código</b>	<b>Banco</b>	<b>Descrição</b>	<b>Tipo</b>	<b>Und</b>	<b>Quant.</b>	<b>Valor Unit</b>	<b>Total</b>
Insumo	2378	ORSE	Vale transporte	Material	un	0,0654000	4,50	0,29
Insumo	941	ORSE	Fardamento com mangas curta	Material	un	0,0015000	190,35	0,28
Insumo	10492	ORSE	Cesta Básica	Material	un	0,0045000	190,00	0,85
Insumo	00012892/S INAPI	ORSE	Luva raspa de couro, cano curto (punho *7* cm)	Material	par	0,0023000	12,15	0,02
Insumo	10585	ORSE	Arco de serra	Material	un	0,0002000	19,90	0,00
Insumo	10517	ORSE	Exames admissionais/demissionais (checkup)	Serviços	cj	0,0004000	300,00	0,12
Insumo	00012893/S INAPI	ORSE	Bota de segurança com biqueira de aço e colarinho acolchoado	Material	par	0,0008000	64,80	0,05
Insumo	1651	ORSE	Óculos branco proteção	Material	pr	0,0008000	6,35	0,00
Insumo	10586	ORSE	Torquesa	Material	un	0,0002000	36,90	0,00
Insumo	00012895/S INAPI	ORSE	Capacete de segurança aba frontal com suspensão de polietileno, sem jugular (classe b)	Material	un	0,0006000	13,50	0,00
Insumo	10761	ORSE	Refeição - café da manhã ( café com leite e dois pães com manteiga)	Serviços	un	0,1018000	5,00	0,50
Insumo	158	ORSE	Almoço (Participação do empregador)	Material	un	0,1018000	14,00	1,42
Insumo	10596	ORSE	Protetor auricular	Material	un	0,0045000	4,90	0,02
Insumo	10362	ORSE	Seguro de vida e acidente em grupo	Serviços	un	0,0045000	12,54	0,05
Insumo	00012894/S INAPI	ORSE	Capa para chuva em pvc com forro de poliéster, com capuz (amarela ou azul)	Material	un	0,0002000	17,55	0,00
Insumo	10599	ORSE	Protetor solar fps 30 com 120ml	Material	un	0,0018000	18,00	0,03

### Detalhamento de Cálculo ORSE

	Código	Banco	Descrição	Tipo	Und	Quant.	Valor Unit	Total	
Insumo	00012894/S INAPI	ORSE	Capa para chuva em pvc com forro de poliéster, com capuz (amarela ou azul)	Material	un	0,0002000	17,55	0,00	
Insumo	10599	ORSE	Protetor solar fps 30 com 120ml	Material	un	0,0018000	18,00	0,03	
Insumo	941	ORSE	Fardamento com mangas curta	Material	un	0,0015000	190,35	0,28	
Insumo	10517	ORSE	Exames admissionais/demissionais (checkup)	Serviços	cj	0,0004000	300,00	0,12	
Insumo	1651	ORSE	Óculos branco proteção	Material	pr	0,0008000	6,35	0,00	
Insumo	00012892/S INAPI	ORSE	Luva raspa de couro, cano curto (punho *7* cm)	Material	par	0,0023000	12,15	0,02	
Insumo	10585	ORSE	Arco de serra	Material	un	0,0002000	19,90	0,00	
Insumo	158	ORSE	Almoço (Participação do empregador)	Material	un	0,1018000	14,00	1,42	
Insumo	10761	ORSE	Refeição - café da manhã ( café com leite e dois pães com manteiga)	Serviços	un	0,1018000	5,00	0,50	
Insumo	00012895/S INAPI	ORSE	Capacete de segurança aba frontal com suspensão de polietileno, sem jugular (classe b)	Material	un	0,0006000	13,50	0,00	
Insumo	10596	ORSE	Protetor auricular	Material	un	0,0045000	4,90	0,02	
Insumo	10586	ORSE	Torquesa	Material	un	0,0002000	36,90	0,00	
Insumo	00012893/S INAPI	ORSE	Bota de segurança com biqueira de aço e colarinho acolchoado	Material	par	0,0008000	64,80	0,05	
Insumo	10492	ORSE	Cesta Básica	Material	un	0,0045000	190,00	0,85	
Insumo	2378	ORSE	Vale transporte	Material	un	0,0654000	4,50	0,29	
Insumo	10362	ORSE	Seguro de vida e acidente em grupo	Serviços	un	0,0045000	12,54	0,05	
			MO sem LS =>		0,00	LS =>	0,00	MO com LS =>	0,00
			Valor do BDI =>		0,75			Valor com BDI =>	4,38

	Código	Banco	Descrição	Tipo	Und	Quant.	Valor Unit	Total	
Composição	10551	ORSE	Encargos Complementares - Carpinteiro	Provisórios	h	1,0000000	3,69	3,69	
	<b>Código</b>	<b>Banco</b>	<b>Descrição</b>	<b>Tipo</b>	<b>Und</b>	<b>Quant.</b>	<b>Valor Unit</b>	<b>Total</b>	
Insumo	11248	ORSE	Furadeira e Parafusadeira elétrica Bosch ou Similar profissional	Equipamento	un	0,0001000	246,00	0,02	
Insumo	10362	ORSE	Seguro de vida e acidente em grupo	Serviços	un	0,0045000	12,54	0,05	
Insumo	941	ORSE	Fardamento com mangas curta	Material	un	0,0015000	190,35	0,28	
Insumo	10577	ORSE	Serrote 40cm	Material	un	0,0001000	29,90	0,00	
Insumo	00012895/S INAPI	ORSE	Capacete de segurança aba frontal com suspensão de polietileno, sem jugular (classe b)	Material	un	0,0006000	13,50	0,00	
Insumo	11249	ORSE	Serra circular elétrica portátil	Equipamento	un	0,0001000	518,00	0,05	
Insumo	10492	ORSE	Cesta Básica	Material	un	0,0045000	190,00	0,85	
Insumo	10579	ORSE	Chave de fenda chata 30 cm	Material	un	0,0002000	26,89	0,00	
Insumo	10578	ORSE	Formão grande	Material	un	0,0002000	15,15	0,00	
Insumo	00012893/S INAPI	ORSE	Bota de segurança com biqueira de aço e colarinho acolchoado	Material	par	0,0007000	64,80	0,04	
Insumo	10517	ORSE	Exames admissionais/demissionais (checkup)	Serviços	cj	0,0004000	300,00	0,12	
Insumo	00012894/S INAPI	ORSE	Capa para chuva em pvc com forro de poliéster, com capuz (amarela ou azul)	Material	un	0,0002000	17,55	0,00	
Insumo	10599	ORSE	Protetor solar fps 30 com 120ml	Material	un	0,0018000	18,00	0,03	
Insumo	10596	ORSE	Protetor auricular	Material	un	0,0045000	4,90	0,02	
Insumo	2378	ORSE	Vale transporte	Material	un	0,0654000	4,50	0,29	
Insumo	158	ORSE	Almoço (Participação do empregador)	Material	un	0,1018000	14,00	1,42	
Insumo	00012892/S INAPI	ORSE	Luva raspa de couro, cano curto (punho *7* cm)	Material	par	0,0023000	12,15	0,02	
Insumo	1651	ORSE	Óculos branco proteção	Material	pr	0,0007000	6,35	0,00	
Insumo	10761	ORSE	Refeição - café da manhã ( café com leite e dois pães com manteiga)	Serviços	un	0,1018000	5,00	0,50	
Insumo	11244	ORSE	Martelo com unha	Material	un	0,0002000	48,95	0,00	
			Detalhamento de Cálculo ORSE						
	<b>Código</b>	<b>Banco</b>	<b>Descrição</b>	<b>Tipo</b>	<b>Und</b>	<b>Quant.</b>	<b>Valor Unit</b>	<b>Total</b>	



# PREFEITURA MUNICIPAL DE IPIRANGA DO PIAUÍ



Insumo	11249	ORSE	Serra circular elétrica portátil	Equipamento	un	0,0001000	518,00	0,05		
Insumo	00012895/S INAPI	ORSE	Capacete de segurança aba frontal com suspensão de polietileno, sem jugular (classe b)	Material	un	0,0006000	13,50	0,00		
Insumo	11244	ORSE	Martelo com unha	Material	un	0,0002000	48,95	0,00		
Insumo	158	ORSE	Almoço (Participação do empregador)	Material	un	0,1018000	14,00	1,42		
Insumo	00012892/S INAPI	ORSE	Luva raspa de couro, cano curto (punho *7* cm)	Material	par	0,0023000	12,15	0,02		
Insumo	10492	ORSE	Cesta Básica	Material	un	0,0045000	190,00	0,85		
Insumo	941	ORSE	Fardamento com mangas curta	Material	un	0,0015000	190,35	0,28		
Insumo	11248	ORSE	Furadeira e Parafusadeira elétrica Bosch ou Similar profissional	Equipamento	un	0,0001000	246,00	0,02		
Insumo	10577	ORSE	Serrote 40cm	Material	un	0,0001000	29,90	0,00		
Insumo	10761	ORSE	Refeição - café da manhã ( café com leite e dois pães com manteiga)	Serviços	un	0,1018000	5,00	0,50		
Insumo	00012893/S INAPI	ORSE	Bota de segurança com biqueira de aço e colarinho acolchoado	Material	par	0,0007000	64,80	0,04		
Insumo	10596	ORSE	Protetor auricular	Material	un	0,0045000	4,90	0,02		
Insumo	10578	ORSE	Formão grande	Material	un	0,0002000	15,15	0,00		
Insumo	10599	ORSE	Protetor solar fps 30 com 120ml	Material	un	0,0018000	18,00	0,03		
Insumo	10517	ORSE	Exames admissionais/demissionais (checkup)	Serviços	cj	0,0004000	300,00	0,12		
Insumo	10362	ORSE	Seguro de vida e acidente em grupo	Serviços	un	0,0045000	12,54	0,05		
Insumo	1651	ORSE	Óculos branco proteção	Material	pr	0,0007000	6,35	0,00		
Insumo	00012894/S INAPI	ORSE	Capa para chuva em pvc com forro de poliéster, com capuz (amarela ou azul)	Material	un	0,0002000	17,55	0,00		
Insumo	2378	ORSE	Vale transporte	Material	un	0,0654000	4,50	0,29		
Insumo	10579	ORSE	Chave de fenda chata 30 cm	Material	un	0,0002000	26,89	0,00		
					MO sem LS =>	0,00	LS =>	0,00	MO com LS =>	0,00
					Valor do BDI =>	0,76	Valor com BDI =>	4,45		

	Código	Banco	Descrição	Tipo	Und	Quant.	Valor Unit	Total
Composição	10554	ORSE	Encargos Complementares - Encanador	Provisórios	h	1,0000000	3,72	3,72
Insumo	00012894/S INAPI	ORSE	Capa para chuva em pvc com forro de poliéster, com capuz (amarela ou azul)	Material	un	0,0002000	17,55	0,00
Insumo	941	ORSE	Fardamento com mangas curta	Material	un	0,0015000	190,35	0,28
Insumo	11253	ORSE	Tarracha para tubos PVC de 1/2"	Material	un	0,0011000	25,50	0,02
Insumo	11255	ORSE	Tarracha para tubos PVC de 1"	Material	un	0,0006000	63,00	0,03
Insumo	00012895/S INAPI	ORSE	Capacete de segurança aba frontal com suspensão de polietileno, sem jugular (classe b)	Material	un	0,0006000	13,50	0,00
Insumo	11254	ORSE	Tarracha para tubos PVC de 3/4"	Material	un	0,0007000	22,80	0,01
Insumo	00012893/S INAPI	ORSE	Bota de segurança com biqueira de aço e colarinho acolchoado	Material	par	0,0008000	64,80	0,05
Insumo	10596	ORSE	Protetor auricular	Material	un	0,0045000	4,90	0,02
Insumo	10492	ORSE	Cesta Básica	Material	un	0,0045000	190,00	0,85
Insumo	10593	ORSE	Praio simples 30cm	Material	un	0,0001000	19,57	0,00
Insumo	1651	ORSE	Óculos branco proteção	Material	pr	0,0008000	6,35	0,00
Insumo	10599	ORSE	Protetor solar fps 30 com 120ml	Material	un	0,0018000	18,00	0,03
Insumo	00012892/S INAPI	ORSE	Luva raspa de couro, cano curto (punho *7* cm)	Material	par	0,0023000	12,15	0,02
Insumo	2378	ORSE	Vale transporte	Material	un	0,0654000	4,50	0,29
Insumo	11257	ORSE	Tarracha para tubos PVC de 1 1/4"	Material	un	0,0004000	32,30	0,01
Insumo	10761	ORSE	Refeição - café da manhã ( café com leite e dois pães com manteiga)	Serviços	un	0,1018000	5,00	0,50
Insumo	11256	ORSE	Tarracha para tubos PVC de 1 1/2"	Material	un	0,0004000	60,00	0,02
Insumo	10362	ORSE	Seguro de vida e acidente em grupo	Serviços	un	0,0045000	12,54	0,05
Insumo	10592	ORSE	Lima chata 12"	Material	un	0,0001000	37,29	0,00
Insumo	10517	ORSE	Exames admissionais/demissionais (checkup)	Serviços	cj	0,0004000	300,00	0,12
Insumo	158	ORSE	Almoço (Participação do empregador)	Material	un	0,1018000	14,00	1,42
<b>Detalhamento de Cálculo ORSE</b>								
Insumo	10599	ORSE	Protetor solar fps 30 com 120ml	Material	un	0,0018000	18,00	0,03
Insumo	00012893/S INAPI	ORSE	Bota de segurança com biqueira de aço e colarinho acolchoado	Material	par	0,0008000	64,80	0,05
Insumo	11257	ORSE	Tarracha para tubos PVC de 1 1/4"	Material	un	0,0004000	32,30	0,01
Insumo	11255	ORSE	Tarracha para tubos PVC de 1"	Material	un	0,0006000	63,00	0,03
Insumo	00012895/S INAPI	ORSE	Capacete de segurança aba frontal com suspensão de polietileno, sem jugular (classe b)	Material	un	0,0006000	13,50	0,00
Insumo	158	ORSE	Almoço (Participação do empregador)	Material	un	0,1018000	14,00	1,42
Insumo	941	ORSE	Fardamento com mangas curta	Material	un	0,0015000	190,35	0,28
Insumo	10592	ORSE	Lima chata 12"	Material	un	0,0001000	37,29	0,00
Insumo	10761	ORSE	Refeição - café da manhã ( café com leite e dois pães com manteiga)	Serviços	un	0,1018000	5,00	0,50
Insumo	10517	ORSE	Exames admissionais/demissionais (checkup)	Serviços	cj	0,0004000	300,00	0,12
Insumo	00012892/S INAPI	ORSE	Luva raspa de couro, cano curto (punho *7* cm)	Material	par	0,0023000	12,15	0,02
Insumo	00012894/S INAPI	ORSE	Capa para chuva em pvc com forro de poliéster, com capuz (amarela ou azul)	Material	un	0,0002000	17,55	0,00
Insumo	10593	ORSE	Praio simples 30cm	Material	un	0,0001000	19,57	0,00
Insumo	2378	ORSE	Vale transporte	Material	un	0,0654000	4,50	0,29
Insumo	10362	ORSE	Seguro de vida e acidente em grupo	Serviços	un	0,0045000	12,54	0,05
Insumo	10596	ORSE	Protetor auricular	Material	un	0,0045000	4,90	0,02
Insumo	11253	ORSE	Tarracha para tubos PVC de 1/2"	Material	un	0,0011000	25,50	0,02



# PREFEITURA MUNICIPAL DE IPIRANGA DO PIAUÍ



Insumo	10492	ORSE	Cesta Básica	Material	un	0,0045000	190,00	0,85	
Insumo	11256	ORSE	Tarracha para tubos PVC de 1 1/2"	Material	un	0,0004000	60,00	0,02	
Insumo	11254	ORSE	Tarracha para tubos PVC de 3/4"	Material	un	0,0007000	22,80	0,01	
Insumo	1651	ORSE	Óculos branco proteção	Material	pr	0,0008000	6,35	0,00	
				MO sem LS =>	0,00	LS =>	0,00	MO com LS =>	0,00
				Valor do BDI =>	0,77			Valor com BDI =>	4,49

	Código	Banco	Descrição	Tipo	Und	Quant.	Valor Unit	Total
Composição	10550	ORSE	Encargos Complementares - Pedreiro	Provisórios	h	1,0000000	3,66	3,66
Insumo	11245	ORSE	Desempoladeira de madeira 12x22	Material	un	0,0007000	11,60	0,00
Insumo	11247	ORSE	Serra mármore	Material	un	0,0001000	327,80	0,03
Insumo	4174	ORSE	Desempenadeira de aço lisa, cabo madeira, ref:143, Atlas ou similar	Material	un	0,0005000	10,80	0,00
Insumo	00012894/S INAPI	ORSE	Capa para chuva em pvc com forro de poliester, com capuz (amarela ou azul)	Material	un	0,0002000	17,55	0,00
Insumo	4722	ORSE	Colher de pedreiro	Material	un	0,0004000	18,80	0,00
Insumo	00012895/S INAPI	ORSE	Capacete de segurança aba frontal com suspensao de polietileno, sem jugular (classe b)	Material	un	0,0006000	13,50	0,00
Insumo	00012892/S INAPI	ORSE	Luva raspa de couro, cano curto (punho *7* cm)	Material	par	0,0023000	12,15	0,02
Insumo	10282	ORSE	Regua de alumínio c/ 2,00m (para pedreiro)	Material	un	0,0002000	40,80	0,00
Insumo	10517	ORSE	Exames admissionais/demissionais (checkup)	Serviços	cj	0,0004000	300,00	0,12
Insumo	10492	ORSE	Cesta Básica	Material	un	0,0045000	190,00	0,85
Insumo	10761	ORSE	Refeição - café da manhã ( café com leite e dois pães com manteiga)	Serviços	un	0,1018000	5,00	0,50
Insumo	10362	ORSE	Seguro de vida e acidente em grupo	Serviços	un	0,0045000	12,54	0,05
Insumo	10599	ORSE	Protetor solar fps 30 com 120ml	Material	un	0,0018000	18,00	0,03
Insumo	10789	ORSE	Nível de bolha de madeira	Material	un	0,0002000	15,40	0,00
Insumo	1651	ORSE	Óculos branco proteção	Material	pr	0,0008000	6,35	0,00
Insumo	00012893/S INAPI	ORSE	Bota de segurança com biqueira de aço e colarinho acolchoado	Material	par	0,0008000	64,80	0,05
Insumo	11243	ORSE	Martelo sem unha	Material	un	0,0001000	28,00	0,00
Insumo	10790	ORSE	Prumo de face	Material	un	0,0001000	25,95	0,00
Insumo	2378	ORSE	Vale transporte	Material	un	0,0654000	4,50	0,29
Insumo	11246	ORSE	Escala métrica de bambú	Material	un	0,0007000	10,22	0,00
Insumo	11264	ORSE	Marreta de 1/2 kg com cabo	Material	un	0,0002000	13,52	0,00
Insumo	941	ORSE	Fardamento com mangas curta	Material	un	0,0015000	190,35	0,28
Insumo	11265	ORSE	Martelo de borracha com cabo	Material	un	0,0004000	18,75	0,00
Insumo	158	ORSE	Almoço (Participação do empregador)	Material	un	0,1018000	14,00	1,42
Insumo	10596	ORSE	Protetor auricular	Material	un	0,0045000	4,90	0,02

### Detalhamento de Cálculo ORSE

	Código	Banco	Descrição	Tipo	Und	Quant.	Valor Unit	Total	
Insumo	11264	ORSE	Marreta de 1/2 kg com cabo	Material	un	0,0002000	13,52	0,00	
Insumo	11243	ORSE	Martelo sem unha	Material	un	0,0001000	28,00	0,00	
Insumo	00012895/S INAPI	ORSE	Capacete de segurança aba frontal com suspensao de polietileno, sem jugular (classe b)	Material	un	0,0006000	13,50	0,00	
Insumo	158	ORSE	Almoço (Participação do empregador)	Material	un	0,1018000	14,00	1,42	
Insumo	11246	ORSE	Escala métrica de bambú	Material	un	0,0007000	10,22	0,00	
Insumo	10789	ORSE	Nível de bolha de madeira	Material	un	0,0002000	15,40	0,00	
Insumo	11245	ORSE	Desempoladeira de madeira 12x22	Material	un	0,0007000	11,60	0,00	
Insumo	4174	ORSE	Desempenadeira de aço lisa, cabo madeira, ref:143, Atlas ou similar	Material	un	0,0005000	10,80	0,00	
Insumo	10599	ORSE	Protetor solar fps 30 com 120ml	Material	un	0,0018000	18,00	0,03	
Insumo	4722	ORSE	Colher de pedreiro	Material	un	0,0004000	18,80	0,00	
Insumo	00012894/S INAPI	ORSE	Capa para chuva em pvc com forro de poliester, com capuz (amarela ou azul)	Material	un	0,0002000	17,55	0,00	
Insumo	11265	ORSE	Martelo de borracha com cabo	Material	un	0,0004000	18,75	0,00	
Insumo	10517	ORSE	Exames admissionais/demissionais (checkup)	Serviços	cj	0,0004000	300,00	0,12	
Insumo	00012893/S INAPI	ORSE	Bota de segurança com biqueira de aço e colarinho acolchoado	Material	par	0,0008000	64,80	0,05	
Insumo	10362	ORSE	Seguro de vida e acidente em grupo	Serviços	un	0,0045000	12,54	0,05	
Insumo	11247	ORSE	Serra mármore	Material	un	0,0001000	327,80	0,03	
Insumo	941	ORSE	Fardamento com mangas curta	Material	un	0,0015000	190,35	0,28	
Insumo	10492	ORSE	Cesta Básica	Material	un	0,0045000	190,00	0,85	
Insumo	10596	ORSE	Protetor auricular	Material	un	0,0045000	4,90	0,02	
Insumo	1651	ORSE	Óculos branco proteção	Material	pr	0,0008000	6,35	0,00	
Insumo	10790	ORSE	Prumo de face	Material	un	0,0001000	25,95	0,00	
Insumo	10761	ORSE	Refeição - café da manhã ( café com leite e dois pães com manteiga)	Serviços	un	0,1018000	5,00	0,50	
Insumo	00012892/S INAPI	ORSE	Luva raspa de couro, cano curto (punho *7* cm)	Material	par	0,0023000	12,15	0,02	
Insumo	10282	ORSE	Regua de alumínio c/ 2,00m (para pedreiro)	Material	un	0,0002000	40,80	0,00	
Insumo	2378	ORSE	Vale transporte	Material	un	0,0654000	4,50	0,29	
				MO sem LS =>	0,00	LS =>	0,00	MO com LS =>	0,00
				Valor do BDI =>	0,75			Valor com BDI =>	4,41

	Código	Banco	Descrição	Tipo	Und	Quant.	Valor Unit	Total
Composição	10594	ORSE	Encargos Complementares - Serralheiro ou Operador de Equipamento Leve	Provisórios	h	1,0000000	3,63	3,63



# PREFEITURA MUNICIPAL DE IPIRANGA DO PIAUÍ



	Código	Banco	Descrição	Tipo	Und	Quant.	Valor Unit	Total		
Insumo	1651	ORSE	Óculos branco proteção	Material	pr	0,0008000	6,35	0,00		
Insumo	941	ORSE	Fardamento com mangas curta	Material	un	0,0015000	190,35	0,28		
Insumo	10596	ORSE	Protetor auricular	Material	un	0,0045000	4,90	0,02		
Insumo	10362	ORSE	Seguro de vida e acidente em grupo	Serviços	un	0,0045000	12,54	0,05		
Insumo	00012894/S INAPI	ORSE	Capa para chuva em pvc com forro de poliéster, com capuz (amarela ou azul)	Material	un	0,0002000	17,55	0,00		
Insumo	10492	ORSE	Cesta Básica	Material	un	0,0045000	190,00	0,85		
Insumo	00012893/S INAPI	ORSE	Bota de segurança com biqueira de aço e colarinho acolchoado	Material	par	0,0008000	64,80	0,05		
Insumo	10517	ORSE	Exames admissionais/demissionais (checkup)	Serviços	cj	0,0004000	300,00	0,12		
Insumo	158	ORSE	Almoço (Participação do empregador)	Material	un	0,1018000	14,00	1,42		
Insumo	10599	ORSE	Protetor solar fps 30 com 120ml	Material	un	0,0018000	18,00	0,03		
Insumo	00012895/S INAPI	ORSE	Capacete de segurança aba frontal com suspensao de polietileno, sem jugular (classe b)	Material	un	0,0006000	13,50	0,00		
Insumo	10761	ORSE	Refeição - café da manhã ( café com leite e dois pães com manteiga)	Serviços	un	0,1018000	5,00	0,50		
Insumo	2378	ORSE	Vale transporte	Material	un	0,0654000	4,50	0,29		
Insumo	00012892/S INAPI	ORSE	Luva raspa de couro, cano curto (punho *7* cm)	Material	par	0,0023000	12,15	0,02		
Insumo	10585	ORSE	Arco de serra	Material	un	0,0002000	19,90	0,00		
Insumo	10586	ORSE	Torqueza	Material	un	0,0002000	36,90	0,00		
<b>Detalhamento de Cálculo ORSE</b>										
	Código	Banco	Descrição	Tipo	Und	Quant.	Valor Unit	Total		
Insumo	00012892/S INAPI	ORSE	Luva raspa de couro, cano curto (punho *7* cm)	Material	par	0,0023000	12,15	0,02		
Insumo	941	ORSE	Fardamento com mangas curta	Material	un	0,0015000	190,35	0,28		
Insumo	10492	ORSE	Cesta Básica	Material	un	0,0045000	190,00	0,85		
Insumo	10362	ORSE	Seguro de vida e acidente em grupo	Serviços	un	0,0045000	12,54	0,05		
Insumo	1651	ORSE	Óculos branco proteção	Material	pr	0,0008000	6,35	0,00		
Insumo	10596	ORSE	Protetor auricular	Material	un	0,0045000	4,90	0,02		
Insumo	2378	ORSE	Vale transporte	Material	un	0,0654000	4,50	0,29		
Insumo	00012895/S INAPI	ORSE	Capacete de segurança aba frontal com suspensao de polietileno, sem jugular (classe b)	Material	un	0,0006000	13,50	0,00		
Insumo	158	ORSE	Almoço (Participação do empregador)	Material	un	0,1018000	14,00	1,42		
Insumo	10761	ORSE	Refeição - café da manhã ( café com leite e dois pães com manteiga)	Serviços	un	0,1018000	5,00	0,50		
Insumo	10585	ORSE	Arco de serra	Material	un	0,0002000	19,90	0,00		
Insumo	00012893/S INAPI	ORSE	Bota de segurança com biqueira de aço e colarinho acolchoado	Material	par	0,0008000	64,80	0,05		
Insumo	00012894/S INAPI	ORSE	Capa para chuva em pvc com forro de poliéster, com capuz (amarela ou azul)	Material	un	0,0002000	17,55	0,00		
Insumo	10599	ORSE	Protetor solar fps 30 com 120ml	Material	un	0,0018000	18,00	0,03		
Insumo	10517	ORSE	Exames admissionais/demissionais (checkup)	Serviços	cj	0,0004000	300,00	0,12		
Insumo	10586	ORSE	Torqueza	Material	un	0,0002000	36,90	0,00		
			MO sem LS =>			0,00	LS =>	0,00	MO com LS =>	0,00
			Valor do BDI =>			0,75		Valor com BDI =>		4,38

	Código	Banco	Descrição	Tipo	Und	Quant.	Valor Unit	Total
Composiçã o	10549	ORSE	Encargos Complementares - Servente	Provisórios	h	1,0000000	3,79	3,79
	Código	Banco	Descrição	Tipo	Und	Quant.	Valor Unit	Total
Insumo	10788	ORSE	Pá quadrada	Material	un	0,0002000	36,90	0,00
Insumo	00002711/S INAPI	ORSE	Carrinho de mao de aço capacidade 50 a 60 l, pneu com camara	Material	un	0,0002000	180,00	0,03
Insumo	4729	ORSE	Marreta 1 kg com cabo	Material	un	0,0001000	31,50	0,00
Insumo	00012895/S INAPI	ORSE	Capacete de segurança aba frontal com suspensao de polietileno, sem jugular (classe b)	Material	un	0,0006000	13,50	0,00
Insumo	1651	ORSE	Óculos branco proteção	Material	pr	0,0008000	6,35	0,00
Insumo	10599	ORSE	Protetor solar fps 30 com 120ml	Material	un	0,0018000	18,00	0,03
Insumo	00012892/S INAPI	ORSE	Luva raspa de couro, cano curto (punho *7* cm)	Material	par	0,0023000	12,15	0,02
Insumo	941	ORSE	Fardamento com mangas curta	Material	un	0,0015000	190,35	0,28
Insumo	00012893/S INAPI	ORSE	Bota de segurança com biqueira de aço e colarinho acolchoado	Material	par	0,0008000	64,80	0,05
Insumo	10492	ORSE	Cesta Básica	Material	un	0,0045000	190,00	0,85
Insumo	2378	ORSE	Vale transporte	Material	un	0,0941000	4,50	0,42
Insumo	10596	ORSE	Protetor auricular	Material	un	0,0045000	4,90	0,02
Insumo	10761	ORSE	Refeição - café da manhã ( café com leite e dois pães com manteiga)	Serviços	un	0,1018000	5,00	0,50
Insumo	00012894/S INAPI	ORSE	Capa para chuva em pvc com forro de poliéster, com capuz (amarela ou azul)	Material	un	0,0002000	17,55	0,00
Insumo	4728	ORSE	Talhadeira chata 10"	Material	un	0,0003000	18,58	0,00
Insumo	10517	ORSE	Exames admissionais/demissionais (checkup)	Serviços	cj	0,0004000	300,00	0,12
Insumo	10362	ORSE	Seguro de vida e acidente em grupo	Serviços	un	0,0045000	12,54	0,05
Insumo	158	ORSE	Almoço (Participação do empregador)	Material	un	0,1018000	14,00	1,42
<b>Detalhamento de Cálculo ORSE</b>								
	Código	Banco	Descrição	Tipo	Und	Quant.	Valor Unit	Total
Insumo	10362	ORSE	Seguro de vida e acidente em grupo	Serviços	un	0,0045000	12,54	0,05
Insumo	00012893/S INAPI	ORSE	Bota de segurança com biqueira de aço e colarinho acolchoado	Material	par	0,0008000	64,80	0,05
Insumo	4728	ORSE	Talhadeira chata 10"	Material	un	0,0003000	18,58	0,00



# PREFEITURA MUNICIPAL DE IPIRANGA DO PIAUÍ



Insumo	Código	Banco	Descrição	Tipo	Und	Quant.	Valor Unit	Total	
Insumo	00012895/S INAPI	ORSE	Capacete de segurança aba frontal com suspensão de polietileno, sem jugular (classe b)	Material	un	0,0006000	13,50	0,00	
Insumo	10599	ORSE	Protetor solar fps 30 com 120ml	Material	un	0,0018000	18,00	0,03	
Insumo	158	ORSE	Almoço (Participação do empregador)	Material	un	0,1018000	14,00	1,42	
Insumo	941	ORSE	Fardamento com mangas curta	Material	un	0,0015000	190,35	0,28	
Insumo	10761	ORSE	Refeição - café da manhã ( café com leite e dois pães com manteiga)	Serviços	un	0,1018000	5,00	0,50	
Insumo	00012892/S INAPI	ORSE	Luva raspa de couro, cano curto (punho *7* cm)	Material	par	0,0023000	12,15	0,02	
Insumo	00012894/S INAPI	ORSE	Capa para chuva em pvc com forro de poliéster, com capuz (amarela ou azul)	Material	un	0,0002000	17,55	0,00	
Insumo	10596	ORSE	Protetor auricular	Material	un	0,0045000	4,90	0,02	
Insumo	1651	ORSE	Óculos branco proteção	Material	pr	0,0008000	6,35	0,00	
Insumo	2378	ORSE	Vale transporte	Material	un	0,0941000	4,50	0,42	
Insumo	10492	ORSE	Cesta Básica	Material	un	0,0045000	190,00	0,85	
Insumo	00002711/S INAPI	ORSE	Carrinho de mão de aço capacidade 50 a 60 l, pneu com câmara	Material	un	0,0002000	180,00	0,03	
Insumo	4729	ORSE	Marreta 1 kg com cabo	Material	un	0,0001000	31,50	0,00	
Insumo	10788	ORSE	Pá quadrada	Material	un	0,0002000	36,90	0,00	
Insumo	10517	ORSE	Exames admissionais/demissionais (checkup)	Serviços	cj	0,0004000	300,00	0,12	
			MO sem LS =>		0,00	LS =>	0,00	MO com LS =>	0,00
			Valor do BDI =>		0,78			Valor com BDI =>	4,57

Composição	Código	Banco	Descrição	Tipo	Und	Quant.	Valor Unit	Total	
Composição	2497	ORSE	Escavação manual de vala ou cava em material de 1ª categoria, profundidade até 1,50m	Escavação Manual em Área Urbana	m³	1,0000000	52,49	52,49	
Composição	10549	ORSE	Encargos Complementares - Servente	Provisórios	h	3,0000000	3,79	11,37	
Insumo	00006111/S INAPI	ORSE	Servente de obras (horista)	Mão de Obra	h	3,0000000	13,65	40,95	
<b>Detalhamento de Cálculo ORSE</b>									
Insumo	Código	Banco	Descrição	Tipo	Und	Quant.	Valor Unit	Total	
Insumo	00012894/S INAPI	ORSE	Capa para chuva em pvc com forro de poliéster, com capuz (amarela ou azul)	Material	un	0,0006000	17,55	0,01	
Insumo	10599	ORSE	Protetor solar fps 30 com 120ml	Material	un	0,0054000	18,00	0,09	
Insumo	4729	ORSE	Marreta 1 kg com cabo	Material	un	0,0003000	31,50	0,00	
Insumo	4728	ORSE	Talhadeira chata 10"	Material	un	0,0009000	18,58	0,01	
Insumo	1651	ORSE	Óculos branco proteção	Material	pr	0,0024000	6,35	0,01	
Insumo	00006111/S INAPI	ORSE	Servente de obras (horista)	Mão de Obra	h	3,0000000	13,65	40,95	
Insumo	2378	ORSE	Vale transporte	Material	un	0,2823000	4,50	1,27	
Insumo	941	ORSE	Fardamento com mangas curta	Material	un	0,0045000	190,35	0,85	
Insumo	10788	ORSE	Pá quadrada	Material	un	0,0006000	36,90	0,02	
Insumo	00012895/S INAPI	ORSE	Capacete de segurança aba frontal com suspensão de polietileno, sem jugular (classe b)	Material	un	0,0018000	13,50	0,02	
Insumo	10362	ORSE	Seguro de vida e acidente em grupo	Serviços	un	0,0135000	12,54	0,16	
Insumo	10761	ORSE	Refeição - café da manhã ( café com leite e dois pães com manteiga)	Serviços	un	0,3054000	5,00	1,52	
Insumo	10492	ORSE	Cesta Básica	Material	un	0,0135000	190,00	2,56	
Insumo	158	ORSE	Almoço (Participação do empregador)	Material	un	0,3054000	14,00	4,27	
Insumo	00002711/S INAPI	ORSE	Carrinho de mão de aço capacidade 50 a 60 l, pneu com câmara	Material	un	0,0006000	180,00	0,10	
Insumo	10596	ORSE	Protetor auricular	Material	un	0,0135000	4,90	0,06	
Insumo	10517	ORSE	Exames admissionais/demissionais (checkup)	Serviços	cj	0,0012000	300,00	0,36	
Insumo	00012892/S INAPI	ORSE	Luva raspa de couro, cano curto (punho *7* cm)	Material	par	0,0069000	12,15	0,08	
Insumo	00012893/S INAPI	ORSE	Bota de segurança com biqueira de aço e colarinho acolchoado	Material	par	0,0024000	64,80	0,15	
			MO sem LS =>		40,95	LS =>	0,00	MO com LS =>	40,95
			Valor do BDI =>		10,88			Valor com BDI =>	63,37

Composição	Código	Banco	Descrição	Tipo	Und	Quant.	Valor Unit	Total
Composição	92272	SINAPI	FABRICAÇÃO DE ESCORAS DE VIGA DO TIPO GARFO, EM MADEIRA. AF_09/2020	FUES - FUNDAÇÕES E ESTRUTURAS	M	1,0000000	43,29	43,29
Composição Auxiliar	88262	SINAPI	CARPINTEIRO DE FORMAS COM ENCARGOS COMPLEMENTARES	SEDI - SERVIÇOS DIVERSOS	H	0,0830000	22,93	1,90
Composição Auxiliar	91692	SINAPI	SERRA CIRCULAR DE BANCADA COM MOTOR ELÉTRICO POTÊNCIA DE 5HP, COM COIFA PARA DISCO 10" - CHP DIURNO. AF_08/2015	CHOR - CUSTOS HORÁRIOS DE MÁQUINAS E EQUIPAMENTOS	CHP	0,0220000	27,72	0,60
Composição Auxiliar	88239	SINAPI	AJUDANTE DE CARPINTEIRO COM ENCARGOS COMPLEMENTARES	SEDI - SERVIÇOS DIVERSOS	H	0,0320000	19,11	0,61
Composição Auxiliar	91693	SINAPI	SERRA CIRCULAR DE BANCADA COM MOTOR ELÉTRICO POTÊNCIA DE 5HP, COM COIFA PARA DISCO 10" - CHI DIURNO. AF_08/2015	CHOR - CUSTOS HORÁRIOS DE MÁQUINAS E EQUIPAMENTOS	CHI	0,0880000	26,22	2,30
Insumo	00004491	SINAPI	PONTALETE *7,5 X 7,5* CM EM PINUS, MISTA OU EQUIVALENTE DA REGIAO - BRUTA	Material	M	2,3420000	9,95	23,30
Insumo	00005068	SINAPI	PREGO DE ACO POLIDO COM CABECA 17 X 21 (2 X 11)	Material	KG	0,0120000	20,34	0,24



# PREFEITURA MUNICIPAL DE IPIRANGA DO PIAUÍ



Insumo	00001345	SINAPI	CHAPA/PAINEL DE MADEIRA COMPENSADA PLASTIFICADA (MADEIRITE PLASTIFICADO) PARA FORMA DE CONCRETO, DE 2200 X 1100 MM, E = *17* MM	Material	M²	0,1360000	105,50	14,34	
				MO sem LS =>	4,06	LS =>	0,00	MO com LS =>	4,06
				Valor do BDI =>	8,97			Valor com BDI =>	52,26

	Código	Banco	Descrição	Tipo	Und	Quant.	Valor Unit	Total	
Composição o	101969	SINAPI	FABRICAÇÃO DE FÔRMA PARA ESCADAS, COM 2 LANCES EM "U" E LAJE PLANA, EM CHAPA DE MADEIRA COMPENSADA PLASTIFICADA, E=18 MM. AF_11/2020	FUES - FUNDAÇÕES E ESTRUTURAS	m²	1,0000000	223,48	223,48	
Composição o Auxiliar	88262	SINAPI	CARPINTEIRO DE FORMAS COM ENCARGOS COMPLEMENTARES	SEDI - SERVIÇOS DIVERSOS	H	0,7800000	22,93	17,88	
Composição o Auxiliar	91693	SINAPI	SERRA CIRCULAR DE BANCADA COM MOTOR ELÉTRICO POTÊNCIA DE 5HP, COM COIFA PARA DISCO 10" - CHI DIURNO. AF_08/2015	CHOR - CUSTOS HORÁRIOS DE MÁQUINAS E EQUIPAMENTOS	CHI	0,0990000	26,22	2,59	
Composição o Auxiliar	88239	SINAPI	AJUDANTE DE CARPINTEIRO COM ENCARGOS COMPLEMENTARES	SEDI - SERVIÇOS DIVERSOS	H	0,1560000	19,11	2,98	
Composição o Auxiliar	91692	SINAPI	SERRA CIRCULAR DE BANCADA COM MOTOR ELÉTRICO POTÊNCIA DE 5HP, COM COIFA PARA DISCO 10" - CHP DIURNO. AF_08/2015	CHOR - CUSTOS HORÁRIOS DE MÁQUINAS E EQUIPAMENTOS	CHP	0,0570000	27,72	1,58	
Insumo	00004491	SINAPI	PONTALETE *7,5 X 7,5* CM EM PINUS, MISTA OU EQUIVALENTE DA REGIAO - BRUTA	Material	M	6,7040000	9,95	66,70	
Insumo	00020247	SINAPI	PREGO DE ACO POLIDO COM CABECA 15 X 15 (1 1/4 X 13)	Material	KG	0,0310000	22,53	0,69	
Insumo	00004517	SINAPI	SARRAFO *2,5 X 7,5* CM EM PINUS, MISTA OU EQUIVALENTE DA REGIAO - BRUTA	Material	M	0,9250000	3,48	3,21	
Insumo	00001345	SINAPI	CHAPA/PAINEL DE MADEIRA COMPENSADA PLASTIFICADA (MADEIRITE PLASTIFICADO) PARA FORMA DE CONCRETO, DE 2200 X 1100 MM, E = *17* MM	Material	M²	1,1980000	105,50	126,38	
Insumo	00005073	SINAPI	PREGO DE ACO POLIDO COM CABECA 17 X 24 (2 1/4 X 11)	Material	KG	0,0710000	20,74	1,47	
				MO sem LS =>	18,20	LS =>	0,00	MO com LS =>	18,20
				Valor do BDI =>	46,32			Valor com BDI =>	269,80

	Código	Banco	Descrição	Tipo	Und	Quant.	Valor Unit	Total	
Composição o	92267	SINAPI	FABRICAÇÃO DE FÔRMA PARA LAJES, EM CHAPA DE MADEIRA COMPENSADA RESINADA, E = 17 MM. AF_09/2020	FUES - FUNDAÇÕES E ESTRUTURAS	m²	1,0000000	66,31	66,31	
Composição o Auxiliar	88262	SINAPI	CARPINTEIRO DE FORMAS COM ENCARGOS COMPLEMENTARES	SEDI - SERVIÇOS DIVERSOS	H	0,0050000	22,93	0,11	
Composição o Auxiliar	88239	SINAPI	AJUDANTE DE CARPINTEIRO COM ENCARGOS COMPLEMENTARES	SEDI - SERVIÇOS DIVERSOS	H	0,0050000	19,11	0,09	
Composição o Auxiliar	91692	SINAPI	SERRA CIRCULAR DE BANCADA COM MOTOR ELÉTRICO POTÊNCIA DE 5HP, COM COIFA PARA DISCO 10" - CHP DIURNO. AF_08/2015	CHOR - CUSTOS HORÁRIOS DE MÁQUINAS E EQUIPAMENTOS	CHP	0,0050000	27,72	0,13	
Composição o Auxiliar	91693	SINAPI	SERRA CIRCULAR DE BANCADA COM MOTOR ELÉTRICO POTÊNCIA DE 5HP, COM COIFA PARA DISCO 10" - CHI DIURNO. AF_08/2015	CHOR - CUSTOS HORÁRIOS DE MÁQUINAS E EQUIPAMENTOS	CHI	0,0220000	26,22	0,57	
Insumo	00001358	SINAPI	CHAPA/PAINEL DE MADEIRA COMPENSADA RESINADA (MADEIRITE RESINADO ROSA) PARA FORMA DE CONCRETO, DE 2200 X 1100 MM, E = 17 MM	Material	M²	1,0500000	62,30	65,41	
				MO sem LS =>	0,69	LS =>	0,00	MO com LS =>	0,69
				Valor do BDI =>	13,74			Valor com BDI =>	80,05

	Código	Banco	Descrição	Tipo	Und	Quant.	Valor Unit	Total
Composição o	92263	SINAPI	FABRICAÇÃO DE FÔRMA PARA PILARES E ESTRUTURAS SIMILARES, EM CHAPA DE MADEIRA COMPENSADA RESINADA, E = 17 MM. AF_09/2020	FUES - FUNDAÇÕES E ESTRUTURAS	m²	1,0000000	182,80	182,80
Composição o Auxiliar	91692	SINAPI	SERRA CIRCULAR DE BANCADA COM MOTOR ELÉTRICO POTÊNCIA DE 5HP, COM COIFA PARA DISCO 10" - CHP DIURNO. AF_08/2015	CHOR - CUSTOS HORÁRIOS DE MÁQUINAS E EQUIPAMENTOS	CHP	0,0630000	27,72	1,74
Composição o Auxiliar	88262	SINAPI	CARPINTEIRO DE FORMAS COM ENCARGOS COMPLEMENTARES	SEDI - SERVIÇOS DIVERSOS	H	1,1800000	22,93	27,05
Composição o Auxiliar	91693	SINAPI	SERRA CIRCULAR DE BANCADA COM MOTOR ELÉTRICO POTÊNCIA DE 5HP, COM COIFA PARA DISCO 10" - CHI DIURNO. AF_08/2015	CHOR - CUSTOS HORÁRIOS DE MÁQUINAS E EQUIPAMENTOS	CHI	0,2550000	26,22	6,68
Composição o Auxiliar	88239	SINAPI	AJUDANTE DE CARPINTEIRO COM ENCARGOS COMPLEMENTARES	SEDI - SERVIÇOS DIVERSOS	H	0,2500000	19,11	4,77
Insumo	00001358	SINAPI	CHAPA/PAINEL DE MADEIRA COMPENSADA RESINADA (MADEIRITE RESINADO ROSA) PARA FORMA DE CONCRETO, DE 2200 X 1100 MM, E = 17 MM	Material	M²	1,3360000	62,30	83,23
Insumo	00004491	SINAPI	PONTALETE *7,5 X 7,5* CM EM PINUS, MISTA OU EQUIVALENTE DA REGIAO - BRUTA	Material	M	2,3080000	9,95	22,96





# PREFEITURA MUNICIPAL DE IPIRANGA DO PIAUÍ



Insumo	00004517	SINAPI	SARRAFO *2,5 X 7,5* CM EM PINUS, MISTA OU EQUIVALENTE DA REGIAO - BRUTA	Material	M	9,2370000	3,48	32,14	
Insumo	00005068	SINAPI	PREGO DE ACO POLIDO COM CABECA 17 X 21 (2 X 11)	Material	KG	0,2080000	20,34	4,23	
				MO sem LS =>	29,44	LS =>	0,00	MO com LS =>	29,44
				=>					
				Valor do BDI =>	37,89			Valor com BDI =>	220,69
				=>					

	Código	Banco	Descrição	Tipo	Und	Quant.	Valor Unit	Total	
Composição o	92270	SINAPI	FABRICAÇÃO DE FÔRMA PARA VIGAS, COM MADEIRA SERRADA, E = 25 MM. AF_09/2020	FUES - FUNDAÇÕES E ESTRUTURAS	m²	1,0000000	119,70	119,70	
Composição o Auxiliar	91692	SINAPI	SERRA CIRCULAR DE BANCADA COM MOTOR ELÉTRICO POTÊNCIA DE 5HP, COM COIFA PARA DISCO 10" - CHP DIURNO. AF_08/2015	CHOR - CUSTOS HORÁRIOS DE MÁQUINAS E EQUIPAMENTOS	CHP	0,0560000	27,72	1,55	
Composição o Auxiliar	88262	SINAPI	CARPINTEIRO DE FORMAS COM ENCARGOS COMPLEMENTARES	SEDI - SERVIÇOS DIVERSOS	H	0,7920000	22,93	18,16	
Composição o Auxiliar	91693	SINAPI	SERRA CIRCULAR DE BANCADA COM MOTOR ELÉTRICO POTÊNCIA DE 5HP, COM COIFA PARA DISCO 10" - CHI DIURNO. AF_08/2015	CHOR - CUSTOS HORÁRIOS DE MÁQUINAS E EQUIPAMENTOS	CHI	0,2240000	26,22	5,87	
Composição o Auxiliar	88239	SINAPI	AJUDANTE DE CARPINTEIRO COM ENCARGOS COMPLEMENTARES	SEDI - SERVIÇOS DIVERSOS	H	0,1790000	19,11	3,42	
Insumo	00005068	SINAPI	PREGO DE ACO POLIDO COM CABECA 17 X 21 (2 X 11)	Material	KG	0,1280000	20,34	2,60	
Insumo	00004517	SINAPI	SARRAFO *2,5 X 7,5* CM EM PINUS, MISTA OU EQUIVALENTE DA REGIAO - BRUTA	Material	M	4,2280000	3,48	14,71	
Insumo	00006189	SINAPI	TABUA NAO APARELHADA *2,5 X 30* CM, EM MACARANDUBA/MASSARANDUBA, ANGELIM OU EQUIVALENTE DA REGIAO - BRUTA	Material	M	4,4480000	16,50	73,39	
				MO sem LS =>	21,28	LS =>	0,00	MO com LS =>	21,28
				=>					
				Valor do BDI =>	24,81			Valor com BDI =>	144,51
				=>					

	Código	Banco	Descrição	Tipo	Und	Quant.	Valor Unit	Total	
Composição o	92266	SINAPI	FABRICAÇÃO DE FÔRMA PARA VIGAS, EM CHAPA DE MADEIRA COMPENSADA PLASTIFICADA, E = 18 MM. AF_09/2020	FUES - FUNDAÇÕES E ESTRUTURAS	m²	1,0000000	182,30	182,30	
Composição o Auxiliar	91693	SINAPI	SERRA CIRCULAR DE BANCADA COM MOTOR ELÉTRICO POTÊNCIA DE 5HP, COM COIFA PARA DISCO 10" - CHI DIURNO. AF_08/2015	CHOR - CUSTOS HORÁRIOS DE MÁQUINAS E EQUIPAMENTOS	CHI	0,2370000	26,22	6,21	
Composição o Auxiliar	88239	SINAPI	AJUDANTE DE CARPINTEIRO COM ENCARGOS COMPLEMENTARES	SEDI - SERVIÇOS DIVERSOS	H	0,2020000	19,11	3,86	
Composição o Auxiliar	88262	SINAPI	CARPINTEIRO DE FORMAS COM ENCARGOS COMPLEMENTARES	SEDI - SERVIÇOS DIVERSOS	H	0,9110000	22,93	20,88	
Composição o Auxiliar	91692	SINAPI	SERRA CIRCULAR DE BANCADA COM MOTOR ELÉTRICO POTÊNCIA DE 5HP, COM COIFA PARA DISCO 10" - CHP DIURNO. AF_08/2015	CHOR - CUSTOS HORÁRIOS DE MÁQUINAS E EQUIPAMENTOS	CHP	0,0500000	27,72	1,38	
Insumo	00004517	SINAPI	SARRAFO *2,5 X 7,5* CM EM PINUS, MISTA OU EQUIVALENTE DA REGIAO - BRUTA	Material	M	6,9520000	3,48	24,19	
Insumo	00001345	SINAPI	CHAPA/PAINEL DE MADEIRA COMPENSADA PLASTIFICADA (MADEIRITE PLASTIFICADO) PARA FORMA DE CONCRETO, DE 2200 X 1100 MM, E = *17* MM	Material	M²	1,1460000	105,50	120,90	
Insumo	00005068	SINAPI	PREGO DE ACO POLIDO COM CABECA 17 X 21 (2 X 11)	Material	KG	0,1590000	20,34	3,23	
Insumo	00004491	SINAPI	PONTALETE *7,5 X 7,5* CM EM PINUS, MISTA OU EQUIVALENTE DA REGIAO - BRUTA	Material	M	0,1660000	9,95	1,65	
				MO sem LS =>	23,69	LS =>	0,00	MO com LS =>	23,69
				=>					
				Valor do BDI =>	37,79			Valor com BDI =>	220,09
				=>					

	Código	Banco	Descrição	Tipo	Und	Quant.	Valor Unit	Total
Composição o	92265	SINAPI	FABRICAÇÃO DE FÔRMA PARA VIGAS, EM CHAPA DE MADEIRA COMPENSADA RESINADA, E = 17 MM. AF_09/2020	FUES - FUNDAÇÕES E ESTRUTURAS	m²	1,0000000	132,79	132,79
Composição o Auxiliar	91692	SINAPI	SERRA CIRCULAR DE BANCADA COM MOTOR ELÉTRICO POTÊNCIA DE 5HP, COM COIFA PARA DISCO 10" - CHP DIURNO. AF_08/2015	CHOR - CUSTOS HORÁRIOS DE MÁQUINAS E EQUIPAMENTOS	CHP	0,0500000	27,72	1,38
Composição o Auxiliar	88262	SINAPI	CARPINTEIRO DE FORMAS COM ENCARGOS COMPLEMENTARES	SEDI - SERVIÇOS DIVERSOS	H	0,9110000	22,93	20,88
Composição o Auxiliar	91693	SINAPI	SERRA CIRCULAR DE BANCADA COM MOTOR ELÉTRICO POTÊNCIA DE 5HP, COM COIFA PARA DISCO 10" - CHI DIURNO. AF_08/2015	CHOR - CUSTOS HORÁRIOS DE MÁQUINAS E EQUIPAMENTOS	CHI	0,2370000	26,22	6,21
Composição o Auxiliar	88239	SINAPI	AJUDANTE DE CARPINTEIRO COM ENCARGOS COMPLEMENTARES	SEDI - SERVIÇOS DIVERSOS	H	0,2020000	19,11	3,86
Insumo	00005068	SINAPI	PREGO DE ACO POLIDO COM CABECA 17 X 21 (2 X 11)	Material	KG	0,1590000	20,34	3,23
Insumo	00004517	SINAPI	SARRAFO *2,5 X 7,5* CM EM PINUS, MISTA OU EQUIVALENTE DA REGIAO - BRUTA	Material	M	6,9520000	3,48	24,19
Insumo	00004491	SINAPI	PONTALETE *7,5 X 7,5* CM EM PINUS, MISTA OU EQUIVALENTE DA REGIAO - BRUTA	Material	M	0,1660000	9,95	1,65



# PREFEITURA MUNICIPAL DE IPIRANGA DO PIAUÍ



Insumo	00001358	SINAPI	CHAPA/PAINEL DE MADEIRA COMPENSADA RESINADA (MADEIRITE RESINADO ROSA) PARA FORMA DE CONCRETO, DE 2200 X 1100 MM, E = 17 MM	Material	M²	1,1460000	62,30	71,39	
				MO sem LS =>	23,69	LS =>	0,00	MO com LS =>	23,69
				Valor do BDI =>	27,52			Valor com BDI =>	160,31

	Código	Banco	Descrição	Tipo	Und	Quant.	Valor Unit	Total	
Composição	96533	SINAPI	FABRICAÇÃO, MONTAGEM E DESMONTAGEM DE FÔRMA PARA VIGA BALDRAME, EM MADEIRA SERRADA, E=25 MM, 2 UTILIZAÇÕES. AF_01/2024	FUES - FUNDAÇÕES E ESTRUTURAS	m²	1,0000000	93,89	93,89	
Composição Auxiliar	88239	SINAPI	AJUDANTE DE CARPINTEIRO COM ENCARGOS COMPLEMENTARES	SEDI - SERVIÇOS DIVERSOS	H	0,5030000	19,11	9,61	
Composição Auxiliar	91692	SINAPI	SERRA CIRCULAR DE BANCADA COM MOTOR ELÉTRICO POTÊNCIA DE 5HP, COM COIFA PARA DISCO 10" - CHP DIURNO. AF_08/2015	CHOR - CUSTOS HORÁRIOS DE MÁQUINAS E EQUIPAMENTOS	CHP	0,0260000	27,72	0,72	
Composição Auxiliar	91693	SINAPI	SERRA CIRCULAR DE BANCADA COM MOTOR ELÉTRICO POTÊNCIA DE 5HP, COM COIFA PARA DISCO 10" - CHI DIURNO. AF_08/2015	CHOR - CUSTOS HORÁRIOS DE MÁQUINAS E EQUIPAMENTOS	CHI	0,1030000	26,22	2,70	
Composição Auxiliar	88262	SINAPI	CARPINTEIRO DE FORMAS COM ENCARGOS COMPLEMENTARES	SEDI - SERVIÇOS DIVERSOS	H	1,1790000	22,93	27,03	
Insumo	00005073	SINAPI	PREGO DE ACO POLIDO COM CABECA 17 X 24 (2 1/4 X 11)	Material	KG	0,0490000	20,74	1,01	
Insumo	00004491	SINAPI	PONTALETE *7,5 X 7,5* CM EM PINUS, MISTA OU EQUIVALENTE DA REGIAO - BRUTA	Material	M	1,1660000	9,95	11,60	
Insumo	00004517	SINAPI	SARRAFO *2,5 X 7,5* CM EM PINUS, MISTA OU EQUIVALENTE DA REGIAO - BRUTA	Material	M	1,0530000	3,48	3,66	
Insumo	00002692	SINAPI	DESMOLDANTE PROTETOR PARA FORMAS DE MADEIRA, DE BASE OLEOSA EMULSIONADA EM AGUA	Material	L	0,0167000	10,66	0,17	
Insumo	00006212	SINAPI	TABUA *2,5 X 30 CM EM PINUS, MISTA OU EQUIVALENTE DA REGIAO - BRUTA	Material	M	2,1860000	16,50	36,06	
Insumo	00040304	SINAPI	PREGO DE ACO POLIDO COM CABECA DUPLA 17 X 27 (2 1/2 X 11)	Material	KG	0,0530000	25,11	1,33	
				MO sem LS =>	28,72	LS =>	0,00	MO com LS =>	28,72
				Valor do BDI =>	19,46			Valor com BDI =>	113,35

	Código	Banco	Descrição	Tipo	Und	Quant.	Valor Unit	Total	
Composição	90279	SINAPI	GRAUTE FGK=20 MPA; TRAÇO 1:0,04:1,8:2,1 (EM MASSA SECA DE CIMENTO/ CAL/ AREIA GROSSA/ BRITA 0) - PREPARO MECÂNICO COM BETONEIRA 400 L. AF_09/2021	FUES - FUNDAÇÕES E ESTRUTURAS	m³	1,0000000	729,91	729,91	
Composição Auxiliar	88831	SINAPI	BETONEIRA CAPACIDADE NOMINAL DE 400 L, CAPACIDADE DE MISTURA 280 L, MOTOR ELÉTRICO TRIFÁSICO POTÊNCIA DE 2 CV, SEM CARREGADOR - CHI DIURNO. AF_05/2023	CHOR - CUSTOS HORÁRIOS DE MÁQUINAS E EQUIPAMENTOS	CHI	0,4931000	0,48	0,23	
Composição Auxiliar	88377	SINAPI	OPERADOR DE BETONEIRA ESTACIONÁRIA/MISTURADOR COM ENCARGOS COMPLEMENTARES	SEDI - SERVIÇOS DIVERSOS	H	1,6069000	26,00	41,77	
Composição Auxiliar	88830	SINAPI	BETONEIRA CAPACIDADE NOMINAL DE 400 L, CAPACIDADE DE MISTURA 280 L, MOTOR ELÉTRICO TRIFÁSICO POTÊNCIA DE 2 CV, SEM CARREGADOR - CHP DIURNO. AF_05/2023	CHOR - CUSTOS HORÁRIOS DE MÁQUINAS E EQUIPAMENTOS	CHP	1,1138000	2,25	2,50	
Composição Auxiliar	88316	SINAPI	SERVEnte COM ENCARGOS COMPLEMENTARES	SEDI - SERVIÇOS DIVERSOS	H	2,5492000	18,64	47,51	
Insumo	00001379	SINAPI	CIMENTO PORTLAND COMPOSTO CP II-32	Material	KG	420,1527000	0,99	415,95	
Insumo	00004720	SINAPI	PEDRA BRITADA N. 0, OU PEDRISCO (4,8 A 9,5 MM) POSTO PEDREIRA/FORNECEDOR, SEM FRETE	Material	M³	0,5882000	250,37	147,26	
Insumo	00000367	SINAPI	AREIA GROSSA - POSTO JAZIDA/FORNECEDOR (RETIRADO NA JAZIDA, SEM TRANSPORTE)	Material	M³	0,6302000	91,17	57,45	
Insumo	00001106	SINAPI	CAL HIDRATADA CH-I PARA ARGAMASSAS	Material	KG	15,1255000	1,14	17,24	
				MO sem LS =>	64,74	LS =>	0,00	MO com LS =>	64,74
				Valor do BDI =>	151,31			Valor com BDI =>	881,22

	Código	Banco	Descrição	Tipo	Und	Quant.	Valor Unit	Total
Composição	89994	SINAPI	GRAUTEAMENTO DE CINTA INTERMEDIÁRIA OU DE CONTRAVERGA EM ALVENARIA ESTRUTURAL. AF_09/2021	FUES - FUNDAÇÕES E ESTRUTURAS	m³	1,0000000	1.051,04	1.051,04
Composição Auxiliar	90279	SINAPI	GRAUTE FGK=20 MPA; TRAÇO 1:0,04:1,8:2,1 (EM MASSA SECA DE CIMENTO/ CAL/ AREIA GROSSA/ BRITA 0) - PREPARO MECÂNICO COM BETONEIRA 400 L. AF_09/2021	FUES - FUNDAÇÕES E ESTRUTURAS	m³	1,2030000	729,91	878,08
Composição Auxiliar	88316	SINAPI	SERVEnte COM ENCARGOS COMPLEMENTARES	SEDI - SERVIÇOS DIVERSOS	H	3,2313000	18,64	60,23
Composição Auxiliar	88309	SINAPI	PEDREIRO COM ENCARGOS COMPLEMENTARES	SEDI - SERVIÇOS DIVERSOS	H	4,8469000	23,26	112,73



# PREFEITURA MUNICIPAL DE IPIRANGA DO PIAUÍ



MO sem LS =>	199,20	LS =>	0,00	MO com LS =>	199,20
Valor do BDI =>	217,88			Valor com BDI =>	1.268,92

	Código	Banco	Descrição	Tipo	Und	Quant.	Valor Unit	Total	
Composição	93282	SINAPI	GUINCHO ELÉTRICO DE COLUNA, CAPACIDADE 400 KG, COM MOTO FREIO, MOTOR TRIFÁSICO DE 1,25 CV - CHI DIURNO. AF_03/2016	CHOR - CUSTOS HORÁRIOS DE MÁQUINAS E EQUIPAMENTOS	CHI	1,0000000	26,72	26,72	
Composição Auxiliar	88295	SINAPI	OPERADOR DE GUINCHO COM ENCARGOS COMPLEMENTARES	SEDI - SERVIÇOS DIVERSOS	H	1,0000000	26,19	26,19	
Composição Auxiliar	93277	SINAPI	GUINCHO ELÉTRICO DE COLUNA, CAPACIDADE 400 KG, COM MOTO FREIO, MOTOR TRIFÁSICO DE 1,25 CV - DEPRECIÇÃO. AF_03/2016	CHOR - CUSTOS HORÁRIOS DE MÁQUINAS E EQUIPAMENTOS	H	1,0000000	0,43	0,43	
Composição Auxiliar	93278	SINAPI	GUINCHO ELÉTRICO DE COLUNA, CAPACIDADE 400 KG, COM MOTO FREIO, MOTOR TRIFÁSICO DE 1,25 CV - JUROS. AF_03/2016	CHOR - CUSTOS HORÁRIOS DE MÁQUINAS E EQUIPAMENTOS	H	1,0000000	0,10	0,10	
				MO sem LS =>	20,94	LS =>	0,00	MO com LS =>	20,94
				Valor do BDI =>	5,53			Valor com BDI =>	32,25

Composição	93281	SINAPI	GUINCHO ELÉTRICO DE COLUNA, CAPACIDADE 400 KG, COM MOTO FREIO, MOTOR TRIFÁSICO DE 1,25 CV - CHP DIURNO. AF_03/2016	CHOR - CUSTOS HORÁRIOS DE MÁQUINAS E EQUIPAMENTOS	CHP	1,0000000	27,93	27,93	
Composição Auxiliar	88295	SINAPI	OPERADOR DE GUINCHO COM ENCARGOS COMPLEMENTARES	SEDI - SERVIÇOS DIVERSOS	H	1,0000000	26,19	26,19	
Composição Auxiliar	93277	SINAPI	GUINCHO ELÉTRICO DE COLUNA, CAPACIDADE 400 KG, COM MOTO FREIO, MOTOR TRIFÁSICO DE 1,25 CV - DEPRECIÇÃO. AF_03/2016	CHOR - CUSTOS HORÁRIOS DE MÁQUINAS E EQUIPAMENTOS	H	1,0000000	0,43	0,43	
Composição Auxiliar	93280	SINAPI	GUINCHO ELÉTRICO DE COLUNA, CAPACIDADE 400 KG, COM MOTO FREIO, MOTOR TRIFÁSICO DE 1,25 CV - MATERIAIS NA OPERAÇÃO. AF_03/2016	CHOR - CUSTOS HORÁRIOS DE MÁQUINAS E EQUIPAMENTOS	H	1,0000000	0,81	0,81	
Composição Auxiliar	93279	SINAPI	GUINCHO ELÉTRICO DE COLUNA, CAPACIDADE 400 KG, COM MOTO FREIO, MOTOR TRIFÁSICO DE 1,25 CV - MANUTENÇÃO. AF_03/2016	CHOR - CUSTOS HORÁRIOS DE MÁQUINAS E EQUIPAMENTOS	H	1,0000000	0,40	0,40	
Composição Auxiliar	93278	SINAPI	GUINCHO ELÉTRICO DE COLUNA, CAPACIDADE 400 KG, COM MOTO FREIO, MOTOR TRIFÁSICO DE 1,25 CV - JUROS. AF_03/2016	CHOR - CUSTOS HORÁRIOS DE MÁQUINAS E EQUIPAMENTOS	H	1,0000000	0,10	0,10	
				MO sem LS =>	20,94	LS =>	0,00	MO com LS =>	20,94
				Valor do BDI =>	5,78			Valor com BDI =>	33,71

Composição	93277	SINAPI	GUINCHO ELÉTRICO DE COLUNA, CAPACIDADE 400 KG, COM MOTO FREIO, MOTOR TRIFÁSICO DE 1,25 CV - DEPRECIÇÃO. AF_03/2016	CHOR - CUSTOS HORÁRIOS DE MÁQUINAS E EQUIPAMENTOS	H	1,0000000	0,43	0,43	
Insumo	00036487	SINAPI	GUINCHO ELETRICO DE COLUNA, CAPACIDADE 400 KG, COM MOTO FREIO, MOTOR TRIFASICO DE 1,25 CV	Equipamento	UN	0,0000640	6.758,91	0,43	
				MO sem LS =>	0,00	LS =>	0,00	MO com LS =>	0,00
				Valor do BDI =>	0,08			Valor com BDI =>	0,51

Composição	93278	SINAPI	GUINCHO ELÉTRICO DE COLUNA, CAPACIDADE 400 KG, COM MOTO FREIO, MOTOR TRIFÁSICO DE 1,25 CV - JUROS. AF_03/2016	CHOR - CUSTOS HORÁRIOS DE MÁQUINAS E EQUIPAMENTOS	H	1,0000000	0,10	0,10	
Insumo	00036487	SINAPI	GUINCHO ELETRICO DE COLUNA, CAPACIDADE 400 KG, COM MOTO FREIO, MOTOR TRIFASICO DE 1,25 CV	Equipamento	UN	0,0000148	6.758,91	0,10	
				MO sem LS =>	0,00	LS =>	0,00	MO com LS =>	0,00
				Valor do BDI =>	0,02			Valor com BDI =>	0,12

Composição	93279	SINAPI	GUINCHO ELÉTRICO DE COLUNA, CAPACIDADE 400 KG, COM MOTO FREIO, MOTOR TRIFÁSICO DE 1,25 CV - MANUTENÇÃO. AF_03/2016	CHOR - CUSTOS HORÁRIOS DE MÁQUINAS E EQUIPAMENTOS	H	1,0000000	0,40	0,40	
Insumo	00036487	SINAPI	GUINCHO ELETRICO DE COLUNA, CAPACIDADE 400 KG, COM MOTO FREIO, MOTOR TRIFASICO DE 1,25 CV	Equipamento	UN	0,0000600	6.758,91	0,40	
				MO sem LS =>	0,00	LS =>	0,00	MO com LS =>	0,00
				Valor do BDI =>	0,08			Valor com BDI =>	0,48

Composição	93280	SINAPI	GUINCHO ELÉTRICO DE COLUNA, CAPACIDADE 400 KG, COM MOTO FREIO, MOTOR TRIFÁSICO DE 1,25 CV - MATERIAIS NA OPERAÇÃO. AF_03/2016	CHOR - CUSTOS HORÁRIOS DE MÁQUINAS E EQUIPAMENTOS	H	1,0000000	0,81	0,81
Insumo	00002705	SINAPI	ENERGIA ELETRICA ATE 2000 KWH INDUSTRIAL, SEM DEMANDA	Material	KW/H	0,7800000	1,05	0,81



# PREFEITURA MUNICIPAL DE IPIRANGA DO PIAUÍ



MO sem LS =>	0,00	LS =>	0,00	MO com LS =>	0,00
Valor do BDI =>	0,16			Valor com BDI =>	0,97

	Código	Banco	Descrição	Tipo	Und	Quant.	Valor Unit	Total	
Composição	93288	SINAPI	GUINDASTE HIDRÁULICO AUTOPROPULIDO, COM LANÇA TELESCÓPICA 40 M, CAPACIDADE MÁXIMA 60 T, POTÊNCIA 260 KW - CHI DIURNO. AF_03/2016	CHOR - CUSTOS HORÁRIOS DE MÁQUINAS E EQUIPAMENTOS	CHI	1,0000000	183,80	183,80	
Composição Auxiliar	93284	SINAPI	GUINDASTE HIDRÁULICO AUTOPROPULIDO, COM LANÇA TELESCÓPICA 40 M, CAPACIDADE MÁXIMA 60 T, POTÊNCIA 260 KW - JUROS. AF_03/2016	CHOR - CUSTOS HORÁRIOS DE MÁQUINAS E EQUIPAMENTOS	H	1,0000000	35,39	35,39	
Composição Auxiliar	93296	SINAPI	GUINDASTE HIDRÁULICO AUTOPROPULIDO, COM LANÇA TELESCÓPICA 40 M, CAPACIDADE MÁXIMA 60 T, POTÊNCIA 260 KW - IMPOSTOS E SEGUROS. AF_03/2016	CHOR - CUSTOS HORÁRIOS DE MÁQUINAS E EQUIPAMENTOS	H	1,0000000	14,30	14,30	
Composição Auxiliar	88296	SINAPI	OPERADOR DE GUINDASTE COM ENCARGOS COMPLEMENTARES	SEDI - SERVIÇOS DIVERSOS	H	1,0000000	33,69	33,69	
Composição Auxiliar	93283	SINAPI	GUINDASTE HIDRÁULICO AUTOPROPULIDO, COM LANÇA TELESCÓPICA 40 M, CAPACIDADE MÁXIMA 60 T, POTÊNCIA 260 KW - DEPRECIÇÃO. AF_03/2016	CHOR - CUSTOS HORÁRIOS DE MÁQUINAS E EQUIPAMENTOS	H	1,0000000	100,42	100,42	
				MO sem LS =>	28,44	LS =>	0,00	MO com LS =>	28,44
				Valor do BDI =>	38,10			Valor com BDI =>	221,90

Composição	93287	SINAPI	GUINDASTE HIDRÁULICO AUTOPROPULIDO, COM LANÇA TELESCÓPICA 40 M, CAPACIDADE MÁXIMA 60 T, POTÊNCIA 260 KW - CHP DIURNO. AF_03/2016	CHOR - CUSTOS HORÁRIOS DE MÁQUINAS E EQUIPAMENTOS	CHP	1,0000000	358,87	358,87	
Composição Auxiliar	93285	SINAPI	GUINDASTE HIDRÁULICO AUTOPROPULIDO, COM LANÇA TELESCÓPICA 40 M, CAPACIDADE MÁXIMA 60 T, POTÊNCIA 260 KW - MANUTENÇÃO. AF_03/2016	CHOR - CUSTOS HORÁRIOS DE MÁQUINAS E EQUIPAMENTOS	H	1,0000000	161,42	161,42	
Composição Auxiliar	93283	SINAPI	GUINDASTE HIDRÁULICO AUTOPROPULIDO, COM LANÇA TELESCÓPICA 40 M, CAPACIDADE MÁXIMA 60 T, POTÊNCIA 260 KW - DEPRECIÇÃO. AF_03/2016	CHOR - CUSTOS HORÁRIOS DE MÁQUINAS E EQUIPAMENTOS	H	1,0000000	100,42	100,42	
Composição Auxiliar	93284	SINAPI	GUINDASTE HIDRÁULICO AUTOPROPULIDO, COM LANÇA TELESCÓPICA 40 M, CAPACIDADE MÁXIMA 60 T, POTÊNCIA 260 KW - JUROS. AF_03/2016	CHOR - CUSTOS HORÁRIOS DE MÁQUINAS E EQUIPAMENTOS	H	1,0000000	35,39	35,39	
Composição Auxiliar	93296	SINAPI	GUINDASTE HIDRÁULICO AUTOPROPULIDO, COM LANÇA TELESCÓPICA 40 M, CAPACIDADE MÁXIMA 60 T, POTÊNCIA 260 KW - IMPOSTOS E SEGUROS. AF_03/2016	CHOR - CUSTOS HORÁRIOS DE MÁQUINAS E EQUIPAMENTOS	H	1,0000000	14,30	14,30	
Composição Auxiliar	88296	SINAPI	OPERADOR DE GUINDASTE COM ENCARGOS COMPLEMENTARES	SEDI - SERVIÇOS DIVERSOS	H	1,0000000	33,69	33,69	
Composição Auxiliar	93286	SINAPI	GUINDASTE HIDRÁULICO AUTOPROPULIDO, COM LANÇA TELESCÓPICA 40 M, CAPACIDADE MÁXIMA 60 T, POTÊNCIA 260 KW - MATERIAIS NA OPERAÇÃO. AF_03/2016	CHOR - CUSTOS HORÁRIOS DE MÁQUINAS E EQUIPAMENTOS	H	1,0000000	13,65	13,65	
				MO sem LS =>	28,44	LS =>	0,00	MO com LS =>	28,44
				Valor do BDI =>	74,39			Valor com BDI =>	433,26

Composição	93283	SINAPI	GUINDASTE HIDRÁULICO AUTOPROPULIDO, COM LANÇA TELESCÓPICA 40 M, CAPACIDADE MÁXIMA 60 T, POTÊNCIA 260 KW - DEPRECIÇÃO. AF_03/2016	CHOR - CUSTOS HORÁRIOS DE MÁQUINAS E EQUIPAMENTOS	H	1,0000000	100,42	100,42	
Insumo	00044474	SINAPI	GUINDASTE HIDRAULICO AUTOPROPULIDO, COM LANÇA TELESCÓPICA 40 M, CAPACIDADE MÁXIMA 60 T, POTENCIA 260 KW, TRACAO 6 X 6	Equipamento	UN	0,0000400	2.510.525,30	100,42	
				MO sem LS =>	0,00	LS =>	0,00	MO com LS =>	0,00
				Valor do BDI =>	20,81			Valor com BDI =>	121,23

Composição	93296	SINAPI	GUINDASTE HIDRÁULICO AUTOPROPULIDO, COM LANÇA TELESCÓPICA 40 M, CAPACIDADE MÁXIMA 60 T, POTÊNCIA 260 KW - IMPOSTOS E SEGUROS. AF_03/2016	CHOR - CUSTOS HORÁRIOS DE MÁQUINAS E EQUIPAMENTOS	H	1,0000000	14,30	14,30	
Insumo	00044474	SINAPI	GUINDASTE HIDRAULICO AUTOPROPULIDO, COM LANÇA TELESCÓPICA 40 M, CAPACIDADE MÁXIMA 60 T, POTENCIA 260 KW, TRACAO 6 X 6	Equipamento	UN	0,0000057	2.510.525,30	14,30	
				MO sem LS =>	0,00	LS =>	0,00	MO com LS =>	0,00
				Valor do BDI =>	2,96			Valor com BDI =>	17,26

Composição	93284	SINAPI	GUINDASTE HIDRÁULICO AUTOPROPULIDO, COM LANÇA TELESCÓPICA 40 M, CAPACIDADE MÁXIMA 60 T, POTÊNCIA 260 KW - JUROS. AF_03/2016	CHOR - CUSTOS HORÁRIOS DE MÁQUINAS E EQUIPAMENTOS	H	1,0000000	35,39	35,39
------------	-------	--------	---	---	---	-----------	-------	-------



PREFEITURA MUNICIPAL DE  
**IPIRANGA DO PIAUÍ**



Insumo	00044474	SINAPI	GUINDASTE HIDRAULICO AUTOPROPELIDO, COM LANCA TELESCOPICA 40 M, CAPACIDADE MAXIMA 60 T, POTENCIA 260 KW, TRACAO 6 X 6	Equipamento	UN	0,0000141	2.510.525,30	35,39	
				MO sem LS =>	0,00	LS =>	0,00	MO com LS =>	0,00
				Valor do BDI =>	7,33			Valor com BDI =>	42,72

	Código	Banco	Descrição	Tipo	Und	Quant.	Valor Unit	Total	
Composição	93285	SINAPI	GUINDASTE HIDRÁULICO AUTOPROPELIDO, COM LANÇA TELESCÓPICA 40 M, CAPACIDADE MÁXIMA 60 T, POTÊNCIA 260 KW - MANUTENÇÃO. AF_03/2016	CHOR - CUSTOS HORÁRIOS DE MÁQUINAS E EQUIPAMENTOS	H	1,0000000	161,42	161,42	
Insumo	00044474	SINAPI	GUINDASTE HIDRAULICO AUTOPROPELIDO, COM LANCA TELESCOPICA 40 M, CAPACIDADE MAXIMA 60 T, POTENCIA 260 KW, TRACAO 6 X 6	Equipamento	UN	0,0000643	2.510.525,30	161,42	
				MO sem LS =>	0,00	LS =>	0,00	MO com LS =>	0,00
				Valor do BDI =>	33,46			Valor com BDI =>	194,88

	Código	Banco	Descrição	Tipo	Und	Quant.	Valor Unit	Total	
Composição	93286	SINAPI	GUINDASTE HIDRÁULICO AUTOPROPELIDO, COM LANÇA TELESCÓPICA 40 M, CAPACIDADE MÁXIMA 60 T, POTÊNCIA 260 KW - MATERIAIS NA OPERAÇÃO. AF_03/2016	CHOR - CUSTOS HORÁRIOS DE MÁQUINAS E EQUIPAMENTOS	H	1,0000000	13,65	13,65	
Insumo	00002705	SINAPI	ENERGIA ELETRICA ATE 2000 KWH INDUSTRIAL, SEM DEMANDA	Material	KW/H	13,0000000	1,05	13,65	
				MO sem LS =>	0,00	LS =>	0,00	MO com LS =>	0,00
				Valor do BDI =>	2,82			Valor com BDI =>	16,47

	Código	Banco	Descrição	Tipo	Und	Quant.	Valor Unit	Total	
Composição	5928	SINAPI	GUINDAUTO HIDRÁULICO, CAPACIDADE MÁXIMA DE CARGA 6200 KG, MOMENTO MÁXIMO DE CARGA 11,7 TM, ALCANCE MÁXIMO HORIZONTAL 9,70 M, INCLUSIVE CAMINHÃO TOCO PBT 16.000 KG, POTÊNCIA DE 189 CV - CHP DIURNO. AF_06/2014	CHOR - CUSTOS HORÁRIOS DE MÁQUINAS E EQUIPAMENTOS	CHP	1,0000000	267,05	267,05	
Composição Auxiliar	91467	SINAPI	GUINDAUTO HIDRÁULICO, CAPACIDADE MÁXIMA DE CARGA 6200 KG, MOMENTO MÁXIMO DE CARGA 11,7 TM, ALCANCE MÁXIMO HORIZONTAL 9,70 M, INCLUSIVE CAMINHÃO TOCO PBT 16.000 KG, POTÊNCIA DE 189 CV - MATERIAIS NA OPERAÇÃO. AF_08/2015	CHOR - CUSTOS HORÁRIOS DE MÁQUINAS E EQUIPAMENTOS	H	1,0000000	155,40	155,40	
Composição Auxiliar	88286	SINAPI	MOTORISTA OPERADOR DE MUNCK COM ENCARGOS COMPLEMENTARES	SEDI - SERVIÇOS DIVERSOS	H	1,0000000	24,01	24,01	
Composição Auxiliar	91466	SINAPI	GUINDAUTO HIDRÁULICO, CAPACIDADE MÁXIMA DE CARGA 6200 KG, MOMENTO MÁXIMO DE CARGA 11,7 TM, ALCANCE MÁXIMO HORIZONTAL 9,70 M, INCLUSIVE CAMINHÃO TOCO PBT 16.000 KG, POTÊNCIA DE 189 CV - IMPOSTOS E SEGUROS. AF_08/2015	CHOR - CUSTOS HORÁRIOS DE MÁQUINAS E EQUIPAMENTOS	H	1,0000000	4,05	4,05	
Composição Auxiliar	89259	SINAPI	GUINDAUTO HIDRÁULICO, CAPACIDADE MÁXIMA DE CARGA 6200 KG, MOMENTO MÁXIMO DE CARGA 11,7 TM, ALCANCE MÁXIMO HORIZONTAL 9,70 M, INCLUSIVE CAMINHÃO TOCO PBT 16.000 KG, POTÊNCIA DE 189 CV - DEPRECIÇÃO. AF_06/2014	CHOR - CUSTOS HORÁRIOS DE MÁQUINAS E EQUIPAMENTOS	H	1,0000000	27,32	27,32	
Composição Auxiliar	89262	SINAPI	GUINDAUTO HIDRÁULICO, CAPACIDADE MÁXIMA DE CARGA 6200 KG, MOMENTO MÁXIMO DE CARGA 11,7 TM, ALCANCE MÁXIMO HORIZONTAL 9,70 M, INCLUSIVE CAMINHÃO TOCO PBT 16.000 KG, POTÊNCIA DE 189 CV - MANUTENÇÃO. AF_06/2014	CHOR - CUSTOS HORÁRIOS DE MÁQUINAS E EQUIPAMENTOS	H	1,0000000	46,24	46,24	
Composição Auxiliar	89260	SINAPI	GUINDAUTO HIDRÁULICO, CAPACIDADE MÁXIMA DE CARGA 6200 KG, MOMENTO MÁXIMO DE CARGA 11,7 TM, ALCANCE MÁXIMO HORIZONTAL 9,70 M, INCLUSIVE CAMINHÃO TOCO PBT 16.000 KG, POTÊNCIA DE 189 CV - JUROS. AF_06/2014	CHOR - CUSTOS HORÁRIOS DE MÁQUINAS E EQUIPAMENTOS	H	1,0000000	10,03	10,03	
				MO sem LS =>	18,76	LS =>	0,00	MO com LS =>	18,76
				Valor do BDI =>	55,35			Valor com BDI =>	322,40

	Código	Banco	Descrição	Tipo	Und	Quant.	Valor Unit	Total
Composição	89259	SINAPI	GUINDAUTO HIDRÁULICO, CAPACIDADE MÁXIMA DE CARGA 6200 KG, MOMENTO MÁXIMO DE CARGA 11,7 TM, ALCANCE MÁXIMO HORIZONTAL 9,70 M, INCLUSIVE CAMINHÃO TOCO PBT 16.000 KG, POTÊNCIA DE 189 CV - DEPRECIÇÃO. AF_06/2014	CHOR - CUSTOS HORÁRIOS DE MÁQUINAS E EQUIPAMENTOS	H	1,0000000	27,32	27,32
Insumo	00003363	SINAPI	GUINDAUTO HIDRAULICO, CAPACIDADE MAXIMA DE CARGA 6200 KG, MOMENTO MAXIMO DE CARGA 11,7 TM, ALCANCE MAXIMO HORIZONTAL 9,70 M, PARA MONTAGEM SOBRE CHASSI DE CAMINHÃO PBT MINIMO 13000 KG (INCLUI MONTAGEM, NAO INCLUI CAMINHÃO)	Equipamento	UN	0,0000551	144.875,00	7,98
Insumo	00037752	SINAPI	CAMINHÃO TOCO, PESO BRUTO TOTAL 16000 KG, CARGA UTIL MAXIMA 11030 KG, DISTANCIA ENTRE EIXOS 5,41 M, POTENCIA 185 CV (INCLUI CABINE E CHASSI, NAO INCLUI CARROCERIA)	Equipamento	UN	0,0000343	563.990,17	19,34



PREFEITURA MUNICIPAL DE  
**IPIRANGA DO PIAUÍ**



MO sem LS =>	0,00	LS =>	0,00	MO com LS =>	0,00
Valor do BDI =>	5,66			Valor com BDI =>	32,98

	Código	Banco	Descrição	Tipo	Und	Quant.	Valor Unit	Total		
Composição	91466	SINAPI	GUINDAUTO HIDRÁULICO, CAPACIDADE MÁXIMA DE CARGA 6200 KG, MOMENTO MÁXIMO DE CARGA 11,7 TM, ALCANCE MÁXIMO HORIZONTAL 9,70 M, INCLUSIVE CAMINHÃO TOCO PBT 16.000 KG, POTÊNCIA DE 189 CV - IMPOSTOS E SEGUROS. AF_08/2015	CHOR - CUSTOS HORÁRIOS DE MÁQUINAS E EQUIPAMENTOS	H	1,0000000	4,05	4,05		
Insumo	00003363	SINAPI	GUINDAUTO HIDRAULICO, CAPACIDADE MAXIMA DE CARGA 6200 KG, MOMENTO MAXIMO DE CARGA 11,7 TM, ALCANCE MAXIMO HORIZONTAL 9,70 M, PARA MONTAGEM SOBRE CHASSI DE CAMINHAO PBT MINIMO 13000 KG (INCLUI MONTAGEM, NAO INCLUI CAMINHAO)	Equipamento	UN	0,0000058	144.875,00	0,84		
Insumo	00037752	SINAPI	CAMINHAO TOCO, PESO BRUTO TOTAL 16000 KG, CARGA UTIL MAXIMA 11030 KG, DISTANCIA ENTRE EIXOS 5,41 M, POTENCIA 185 CV (INCLUI CABINE E CHASSI, NAO INCLUI CARROCERIA)	Equipamento	UN	0,0000057	563.990,17	3,21		
					MO sem LS =>	0,00	LS =>	0,00	MO com LS =>	0,00
					Valor do BDI =>	0,83			Valor com BDI =>	4,88

	Código	Banco	Descrição	Tipo	Und	Quant.	Valor Unit	Total		
Composição	89260	SINAPI	GUINDAUTO HIDRÁULICO, CAPACIDADE MÁXIMA DE CARGA 6200 KG, MOMENTO MÁXIMO DE CARGA 11,7 TM, ALCANCE MÁXIMO HORIZONTAL 9,70 M, INCLUSIVE CAMINHÃO TOCO PBT 16.000 KG, POTÊNCIA DE 189 CV - JUROS. AF_06/2014	CHOR - CUSTOS HORÁRIOS DE MÁQUINAS E EQUIPAMENTOS	H	1,0000000	10,03	10,03		
Insumo	00003363	SINAPI	GUINDAUTO HIDRAULICO, CAPACIDADE MAXIMA DE CARGA 6200 KG, MOMENTO MAXIMO DE CARGA 11,7 TM, ALCANCE MAXIMO HORIZONTAL 9,70 M, PARA MONTAGEM SOBRE CHASSI DE CAMINHAO PBT MINIMO 13000 KG (INCLUI MONTAGEM, NAO INCLUI CAMINHAO)	Equipamento	UN	0,0000144	144.875,00	2,08		
Insumo	00037752	SINAPI	CAMINHAO TOCO, PESO BRUTO TOTAL 16000 KG, CARGA UTIL MAXIMA 11030 KG, DISTANCIA ENTRE EIXOS 5,41 M, POTENCIA 185 CV (INCLUI CABINE E CHASSI, NAO INCLUI CARROCERIA)	Equipamento	UN	0,0000141	563.990,17	7,95		
					MO sem LS =>	0,00	LS =>	0,00	MO com LS =>	0,00
					Valor do BDI =>	2,07			Valor com BDI =>	12,10

	Código	Banco	Descrição	Tipo	Und	Quant.	Valor Unit	Total		
Composição	89262	SINAPI	GUINDAUTO HIDRÁULICO, CAPACIDADE MÁXIMA DE CARGA 6200 KG, MOMENTO MÁXIMO DE CARGA 11,7 TM, ALCANCE MÁXIMO HORIZONTAL 9,70 M, INCLUSIVE CAMINHÃO TOCO PBT 16.000 KG, POTÊNCIA DE 189 CV - MANUTENÇÃO. AF_06/2014	CHOR - CUSTOS HORÁRIOS DE MÁQUINAS E EQUIPAMENTOS	H	1,0000000	46,24	46,24		
Insumo	00037752	SINAPI	CAMINHAO TOCO, PESO BRUTO TOTAL 16000 KG, CARGA UTIL MAXIMA 11030 KG, DISTANCIA ENTRE EIXOS 5,41 M, POTENCIA 185 CV (INCLUI CABINE E CHASSI, NAO INCLUI CARROCERIA)	Equipamento	UN	0,0000643	563.990,17	36,26		
Insumo	00003363	SINAPI	GUINDAUTO HIDRAULICO, CAPACIDADE MAXIMA DE CARGA 6200 KG, MOMENTO MAXIMO DE CARGA 11,7 TM, ALCANCE MAXIMO HORIZONTAL 9,70 M, PARA MONTAGEM SOBRE CHASSI DE CAMINHAO PBT MINIMO 13000 KG (INCLUI MONTAGEM, NAO INCLUI CAMINHAO)	Equipamento	UN	0,0000689	144.875,00	9,98		
					MO sem LS =>	0,00	LS =>	0,00	MO com LS =>	0,00
					Valor do BDI =>	9,58			Valor com BDI =>	55,82

	Código	Banco	Descrição	Tipo	Und	Quant.	Valor Unit	Total		
Composição	91467	SINAPI	GUINDAUTO HIDRÁULICO, CAPACIDADE MÁXIMA DE CARGA 6200 KG, MOMENTO MÁXIMO DE CARGA 11,7 TM, ALCANCE MÁXIMO HORIZONTAL 9,70 M, INCLUSIVE CAMINHÃO TOCO PBT 16.000 KG, POTÊNCIA DE 189 CV - MATERIAIS NA OPERAÇÃO. AF_08/2015	CHOR - CUSTOS HORÁRIOS DE MÁQUINAS E EQUIPAMENTOS	H	1,0000000	155,40	155,40		
Insumo	00004221	SINAPI	OLEO DIESEL COMBUSTIVEL COMUM METROPOLITANO S-10 OU S-500	Material	L	26,4300000	5,88	155,40		
					MO sem LS =>	0,00	LS =>	0,00	MO com LS =>	0,00
					Valor do BDI =>	32,21			Valor com BDI =>	187,61

	Código	Banco	Descrição	Tipo	Und	Quant.	Valor Unit	Total
Composição	92258	SINAPI	INSTALAÇÃO DE TESOURA (INTEIRA OU MEIA), EM AÇO, PARA VÃOS MAIORES OU IGUAIS A 10,0 M E MENORES QUE 12,0 M, INCLUSO IÇAMENTO. AF_07/2019	COBE - COBERTURA	UN	1,0000000	319,66	319,66



# PREFEITURA MUNICIPAL DE IPIRANGA DO PIAUÍ



Composição o Auxiliar	Código	Banco	Descrição	Tipo	Und	Quant.	Valor Unit	Total		
	93288	SINAPI	GUINDASTE HIDRÁULICO AUTOPROPELIDO, COM LANÇA TELESCÓPICA 40 M, CAPACIDADE MÁXIMA 60 T, POTÊNCIA 260 KW - CHI DIURNO. AF_03/2016	CHOR - CUSTOS HORÁRIOS DE MÁQUINAS E EQUIPAMENTOS	CHI	0,1570000	183,80	28,85		
	93287	SINAPI	GUINDASTE HIDRÁULICO AUTOPROPELIDO, COM LANÇA TELESCÓPICA 40 M, CAPACIDADE MÁXIMA 60 T, POTÊNCIA 260 KW - CHP DIURNO. AF_03/2016	CHOR - CUSTOS HORÁRIOS DE MÁQUINAS E EQUIPAMENTOS	CHP	0,1133000	358,87	40,65		
	88316	SINAPI	SERVEANTE COM ENCARGOS COMPLEMENTARES	SEDI - SERVIÇOS DIVERSOS	H	2,6430000	18,64	49,26		
	88278	SINAPI	MONTADOR DE ESTRUTURA METÁLICA COM ENCARGOS COMPLEMENTARES	SEDI - SERVIÇOS DIVERSOS	H	7,9400000	21,51	170,78		
Insumo	00011964	SINAPI	PARAFUSO DE AÇO ZINCADO, TIPO CHUMBADOR PARABOLT, DIAMETRO 3/8", COMPRIMENTO 75 MM	Material	UN	12,0000000	2,51	30,12		
				MO sem LS =>		169,34	LS =>	0,00	MO com LS =>	169,34
				Valor do BDI =>		66,26			Valor com BDI =>	385,92

Composição o	Código	Banco	Descrição	Tipo	Und	Quant.	Valor Unit	Total		
	88441	SINAPI	JARDINEIRO COM ENCARGOS COMPLEMENTARES	SEDI - SERVIÇOS DIVERSOS	H	1,0000000	19,39	19,39		
	95390	SINAPI	CURSO DE CAPACITAÇÃO PARA JARDINEIRO (ENCARGOS COMPLEMENTARES) - HORISTA	SEDI - SERVIÇOS DIVERSOS	H	1,0000000	0,07	0,07		
Insumo	00037372	SINAPI	EXAMES - HORISTA (COLETADO CAIXA - ENCARGOS COMPLEMENTARES)	Material	H	1,0000000	1,34	1,34		
Insumo	00043465	SINAPI	FERRAMENTAS - FAMÍLIA PEDREIRO - HORISTA (ENCARGOS COMPLEMENTARES - COLETADO CAIXA)	Equipamento	H	1,0000000	0,82	0,82		
Insumo	00043489	SINAPI	EPI - FAMÍLIA PEDREIRO - HORISTA (ENCARGOS COMPLEMENTARES - COLETADO CAIXA)	Equipamento	H	1,0000000	1,24	1,24		
Insumo	00037373	SINAPI	SEGURO - HORISTA (COLETADO CAIXA - ENCARGOS COMPLEMENTARES)	Taxas	H	1,0000000	0,04	0,04		
Insumo	00037370	SINAPI	ALIMENTAÇÃO - HORISTA (COLETADO CAIXA - ENCARGOS COMPLEMENTARES)	Material	H	1,0000000	2,39	2,39		
Insumo	00044503	SINAPI	JARDINEIRO (HORISTA)	Mão de Obra	H	1,0000000	12,88	12,88		
Insumo	00037371	SINAPI	TRANSPORTE - HORISTA (COLETADO CAIXA - ENCARGOS COMPLEMENTARES)	Serviços	H	1,0000000	0,61	0,61		
				MO sem LS =>		12,95	LS =>	0,00	MO com LS =>	12,95
				Valor do BDI =>		4,01			Valor com BDI =>	23,40

Composição o	Código	Banco	Descrição	Tipo	Und	Quant.	Valor Unit	Total		
	103673	SINAPI	LANÇAMENTO COM USO DE BOMBA, ADENSAMENTO E ACABAMENTO DE CONCRETO EM ESTRUTURAS. AF_02/2022	FUES - FUNDAÇÕES E ESTRUTURAS	m³	1,0000000	35,59	35,59		
	88309	SINAPI	PEDREIRO COM ENCARGOS COMPLEMENTARES	SEDI - SERVIÇOS DIVERSOS	H	0,2240000	23,26	5,21		
	90587	SINAPI	VIBRADOR DE IMERSÃO, DIÂMETRO DE PONTEIRA 45MM, MOTOR ELÉTRICO TRIFÁSICO POTÊNCIA DE 2 CV - CHI DIURNO. AF_06/2015	CHOR - CUSTOS HORÁRIOS DE MÁQUINAS E EQUIPAMENTOS	CHI	0,1300000	0,49	0,06		
	88316	SINAPI	SERVEANTE COM ENCARGOS COMPLEMENTARES	SEDI - SERVIÇOS DIVERSOS	H	1,3450000	18,64	25,07		
	90586	SINAPI	VIBRADOR DE IMERSÃO, DIÂMETRO DE PONTEIRA 45MM, MOTOR ELÉTRICO TRIFÁSICO POTÊNCIA DE 2 CV - CHP DIURNO. AF_06/2015	CHOR - CUSTOS HORÁRIOS DE MÁQUINAS E EQUIPAMENTOS	CHP	0,0940000	1,34	0,12		
	88262	SINAPI	CARPINTEIRO DE FORMAS COM ENCARGOS COMPLEMENTARES	SEDI - SERVIÇOS DIVERSOS	H	0,2240000	22,93	5,13		
				MO sem LS =>		24,05	LS =>	0,00	MO com LS =>	24,05
				Valor do BDI =>		7,37			Valor com BDI =>	42,96

Composição o	Código	Banco	Descrição	Tipo	Und	Quant.	Valor Unit	Total		
	C1604	SEINFRA	LANÇAMENTO E APLICAÇÃO DE CONCRETO S/ ELEVACÃO	CONCRETOS	m³	1,0000000	159,08	159,08		
Insumo	I2543	SEINFRA	SERVEANTE	Mão de Obra	H	6,0000000	18,46	110,76		
Insumo	I2391	SEINFRA	PEDREIRO	Mão de Obra	H	2,0000000	24,16	48,32		
				MO sem LS =>		159,08	LS =>	0,00	MO com LS =>	159,08
				Valor do BDI =>		32,97			Valor com BDI =>	192,05

Composição o	Código	Banco	Descrição	Tipo	Und	Quant.	Valor Unit	Total
	101659	SINAPI	LUMINÁRIA DE LED PARA ILUMINAÇÃO PÚBLICA, DE 181 W ATÉ 239 W - FORNECIMENTO E INSTALAÇÃO. AF_08/2020	INEL - INSTALAÇÃO ELÉTRICA/ELETRIFICAÇÃO E ILUMINAÇÃO EXTERNA	UN	1,0000000	733,44	733,44
	88247	SINAPI	AUXILIAR DE ELETRICISTA COM ENCARGOS COMPLEMENTARES	SEDI - SERVIÇOS DIVERSOS	H	0,2381000	19,57	4,65
	88264	SINAPI	ELETRICISTA COM ENCARGOS COMPLEMENTARES	SEDI - SERVIÇOS DIVERSOS	H	0,2381000	23,55	5,60



# PREFEITURA MUNICIPAL DE IPIRANGA DO PIAUÍ



Composição o Auxiliar	5928	SINAPI	GUINDAUTO HIDRÁULICO, CAPACIDADE MÁXIMA DE CARGA 6200 KG, MOMENTO MÁXIMO DE CARGA 11,7 TM, ALCANCE MÁXIMO HORIZONTAL 9,70 M, INCLUSIVE CAMINHÃO TOCO PBT 16.000 KG, POTÊNCIA DE 189 CV - CHP DIURNO. AF_06/2014	CHOR - CUSTOS HORÁRIOS DE MÁQUINAS E EQUIPAMENTOS	CHP	0,2388000	267,05	63,77		
Insumo	00042248	SINAPI	LUMINARIA DE LED PARA ILUMINACAO PUBLICA, DE 181 W ATE 239 W, INVOLUCRO EM ALUMINIO OU ACO INOX	Material	UN	1,0000000	659,37	659,37		
Insumo	00021127	SINAPI	FITA ISOLANTE ADESIVA ANTICHAMA, USO ATE 750 V, EM ROLO DE 19 MM X 5 M	Material	UN	0,0140000	3,65	0,05		
					MO sem LS =>	11,66	LS =>	0,00	MO com LS =>	11,66
					Valor do BDI =>	152,04			Valor com BDI =>	885,48

	Código	Banco	Descrição	Tipo	Und	Quant.	Valor Unit	Total		
Composição o	C1640	SEINFRA	LUMINÁRIA FLUORESCENTE COMPLETA C/1 LÂMPADA DE 20W	LUMINÁRIAS INTERNAS / EXTERNAS / ACESSÓRIOS	UN	1,0000000	85,04	85,04		
Insumo	I1360	SEINFRA	LUMINARIA FLUOR. 1X20W COMPLETA C/ LAMPADA	Material	UN	1,0000000	51,34	51,34		
Insumo	I0042	SEINFRA	AJUDANTE DE ELETRICISTA	Mão de Obra	H	0,5000000	19,10	9,55		
Insumo	I2312	SEINFRA	ELETRICISTA	Mão de Obra	H	1,0000000	24,15	24,15		
					MO sem LS =>	33,70	LS =>	0,00	MO com LS =>	33,70
					Valor do BDI =>	17,62			Valor com BDI =>	102,66

	Código	Banco	Descrição	Tipo	Und	Quant.	Valor Unit	Total
Composição o	145	ORSE	Laje pré-fabricada comum para piso ou cobertura, inclusive escoramento em madeira e capeamento 4cm	Estruturas Pre-Moldadas de Concreto	m²	1,0000000	128,05	128,05
Composição o	10550	ORSE	Encargos Complementares - Pedreiro	Provisórios	h	0,3000000	3,66	1,09
Insumo	00005075/S INAPI	ORSE	Prego de aço polido com cabeça 18 x 30 (2 3/4 x 10)	Material	kg	0,0200000	15,82	0,31
Insumo	00004721/S INAPI	ORSE	Pedra britada n. 1 (9,5 a 19 mm) posto pedra/fornecedor, sem frete	Material	m³	0,0138000	130,01	1,79
Insumo	00004718/S INAPI	ORSE	Pedra britada n. 2 (19 a 38 mm) posto pedra/fornecedor, sem frete	Material	m³	0,0414000	130,70	5,41
Insumo	00001213/S INAPI	ORSE	Carpinteiro de formas ou oficial (horista)	Mão de Obra	h	0,4300000	19,13	8,22
Insumo	00001379/S INAPI	ORSE	Cimento portland composto cp ii-32	Material	kg	9,0000000	0,78	7,02
Insumo	00003744/S INAPI	ORSE	Laje pré-moldada convencional (lajotas + vigotas) para piso, unidirecional, sobrecarga de 200 kg/m², vão até 4,50 m (sem colocação)	Material	m²	1,0000000	48,59	48,59
Insumo	6995	ORSE	Madeira mista serrada (sarrafo) 2,2 x 5,5cm - 0,00121 m³/m	Material	m	0,7400000	3,52	2,60
Insumo	00000367/S INAPI	ORSE	Areia grossa - posto jazida/fornecedor (retirado na jazida, sem transporte)	Material	m³	0,0609000	111,43	6,78
Composição o	140	ORSE	Aço CA - 50 Ø 6,3 a 12,5mm, inclusive corte, dobragem, montagem e colocação de ferragens nas formas, para superestruturas e fundações - R1	Armaduras Convencionais	kg	0,4000000	13,04	5,21
Insumo	00006111/S INAPI	ORSE	Servente de obras (horista)	Mão de Obra	h	1,3000000	13,65	17,74
Insumo	00010567/S INAPI	ORSE	Tabua *2,5 x 23* cm em pinus, mista ou equivalente da região - bruta	Material	m	0,3300000	12,58	4,15
Insumo	1569	ORSE	Madeira mista serrada (barrote) 6 x 6cm - 0,0036 m³/m (angelim, louro)	Material	m	1,0100000	6,75	6,81
Insumo	00004750/S INAPI	ORSE	Pedreiro (horista)	Mão de Obra	h	0,3000000	19,11	5,73
Composição o	10551	ORSE	Encargos Complementares - Carpinteiro	Provisórios	h	0,4300000	3,69	1,58
Composição o	10549	ORSE	Encargos Complementares - Servente	Provisórios	h	1,3000000	3,79	4,92

#### Detalhamento de Cálculo ORSE

	Código	Banco	Descrição	Tipo	Und	Quant.	Valor Unit	Total
Insumo	00000367/S INAPI	ORSE	Areia grossa - posto jazida/fornecedor (retirado na jazida, sem transporte)	Material	m³	0,0609000	111,43	6,78
Insumo	81	ORSE	Aço ca-50 6,3 a 12,5 mm	Material	kg	0,4000000	9,30	3,72
Insumo	2378	ORSE	Vale transporte	Material	un	0,1751760	4,50	0,78
Insumo	00000378/S INAPI	ORSE	Armador (horista)	Mão de Obra	h	0,0320000	19,11	0,61
Insumo	00001379/S INAPI	ORSE	Cimento portland composto cp ii-32	Material	kg	9,0000000	0,78	7,02
Insumo	10517	ORSE	Exames admissionais/demissionais (checkup)	Serviços	cj	0,0008376	300,00	0,25
Insumo	11247	ORSE	Serra mármore	Material	un	0,0000300	327,80	0,00
Insumo	4722	ORSE	Colher de pedreiro	Material	un	0,0001200	18,80	0,00
Insumo	11243	ORSE	Martelo sem unha	Material	un	0,0000300	28,00	0,00
Insumo	11248	ORSE	Furadeira e Parafusadeira elétrica Bosch ou Similar profissional	Equipamento	un	0,0000430	246,00	0,01
Insumo	158	ORSE	Almoço (Participação do empregador)	Material	un	0,2131692	14,00	2,98
Insumo	1569	ORSE	Madeira mista serrada (barrote) 6 x 6cm - 0,0036 m³/m (angelim, louro)	Material	m	1,0100000	6,75	6,81
Insumo	00012895/S INAPI	ORSE	Capacete de segurança aba frontal com suspensão de polietileno, sem jugular (classe b)	Material	un	0,0012564	13,50	0,01
Insumo	10788	ORSE	Pá quadrada	Material	un	0,0002664	36,90	0,00
Insumo	10577	ORSE	Serrote 40cm	Material	un	0,0000430	29,90	0,00





# PREFEITURA MUNICIPAL DE IPIRANGA DO PIAUÍ



Insumo	00039315/S INAPI	ORSE	Espacador / distanciador tipo garra dupla, em plastico, cobrimento *20* mm, para ferragens de lajes e fundo de vigas	Material	un	0,1600000	0,35	0,05	
Insumo	10596	ORSE	Protetor auricular	Material	un	0,0094230	4,90	0,04	
Insumo	11264	ORSE	Marreta de 1/2 kg com cabo	Material	un	0,0006000	13,52	0,00	
Insumo	00012892/S INAPI	ORSE	Luva raspa de couro, cano curto (punho *7* cm)	Material	par	0,0048162	12,15	0,05	
Insumo	00004750/S INAPI	ORSE	Pedreiro (horista)	Mão de Obra	h	0,3000000	19,11	5,73	
Insumo	00004718/S INAPI	ORSE	Pedra britada n. 2 (19 a 38 mm) posto pedra/fornecedor, sem frete	Material	m³	0,0414000	130,70	5,41	
Insumo	1651	ORSE	Óculos branco proteção	Material	pr	0,0016322	6,35	0,01	
Insumo	10282	ORSE	Regua de alumínio c/ 2,00m (para pedreiro)	Material	un	0,0000600	40,80	0,00	
Insumo	941	ORSE	Fardamento com mangas curta	Material	un	0,0031410	190,35	0,59	
Insumo	11249	ORSE	Serra circular elétrica portatil	Equipamento	un	0,0000430	518,00	0,02	
Insumo	00001213/S INAPI	ORSE	Carpinteiro de formas ou oficial (horista)	Mão de Obra	h	0,4300000	19,13	8,22	
Insumo	00012894/S INAPI	ORSE	Capa para chuva em pvc com forro de poliester, com capuz (amarela ou azul)	Material	un	0,0004188	17,55	0,00	
Insumo	10492	ORSE	Cesta Básica	Material	un	0,0094230	190,00	1,79	
Insumo	11244	ORSE	Martelo com unha	Material	un	0,0000860	48,95	0,00	
Insumo	10578	ORSE	Formão grande	Material	un	0,0000860	15,15	0,00	
Insumo	10790	ORSE	Prumo de face	Material	un	0,0000300	25,95	0,00	
Insumo	10585	ORSE	Arco de serra	Material	un	0,0000064	19,90	0,00	
Insumo	10362	ORSE	Seguro de vida e acidente em grupo	Serviços	un	0,0094230	12,54	0,11	
Insumo	10586	ORSE	Torquesa	Material	un	0,0000064	36,90	0,00	
Insumo	11245	ORSE	Desempoladeira de madeira 12x22	Material	un	0,0002100	11,60	0,00	
Insumo	00002711/S INAPI	ORSE	Carrinho de mao de aço capacidade 50 a 60 l, pneu com camara	Material	un	0,0002664	180,00	0,04	
Insumo	00003744/S INAPI	ORSE	Laje pre-moldada convencional (lajotas + vigotas) para piso, unidirecional, sobrecarga de 200 kg/m², vao ate 4,50 m (sem colocacao)	Material	m²	1,0000000	48,59	48,59	
Insumo	11265	ORSE	Martelo de borracha com cabo	Material	un	0,0001200	18,75	0,00	
Insumo	4174	ORSE	Desempenadeira de aço lisa, cabo madeira, ref:143, Atlas ou similar	Material	un	0,0001500	10,80	0,00	
Insumo	00043132/S INAPI	ORSE	Arame recozido 16 bwg, d = 1,65 mm (0,016 kg/m) ou 18 bwg, d = 1,25 mm (0,01 kg/m)	Material	kg	0,0080000	19,00	0,15	
Insumo	00005075/S INAPI	ORSE	Prego de aço polido com cabeça 18 x 30 (2 3/4 x 10)	Material	kg	0,0200000	15,82	0,31	
Insumo	10579	ORSE	Chave de fenda chata 30 cm	Material	un	0,0000860	26,89	0,00	
Insumo	00039017/S INAPI	ORSE	Espacador / distanciador circular com entrada lateral, em plastico, para vergalhao *4,2 a 12,5* mm, cobrimento 20 mm	Material	un	0,1600000	0,22	0,03	
Insumo	10789	ORSE	Nível de bolha de madeira	Material	un	0,0000600	15,40	0,00	
Insumo	6995	ORSE	Madeira mista serrada (sarrafo) 2,2 x 5,5cm - 0,00121 m³/m	Material	m	0,7400000	3,52	2,60	
Insumo	00012893/S INAPI	ORSE	Bota de segurança com biqueira de aço e colarinho acolchoado	Material	par	0,0016322	64,80	0,10	
Insumo	4729	ORSE	Marreta 1 kg com cabo	Material	un	0,0001332	31,50	0,00	
Insumo	10761	ORSE	Refeição - café da manhã ( café com leite e dois pães com manteiga)	Serviços	un	0,2131692	5,00	1,06	
Insumo	4728	ORSE	Talhadeira chata 10"	Material	un	0,0003996	18,58	0,00	
Insumo	00006111/S INAPI	ORSE	Servente de obras (horista)	Mão de Obra	h	1,3320000	13,65	18,18	
Insumo	10599	ORSE	Protetor solar fps 30 com 120ml	Material	un	0,0037692	18,00	0,06	
Insumo	00010567/S INAPI	ORSE	Tabua *2,5 x 23* cm em pinus, mista ou equivalente da regio - bruta	Material	m	0,3300000	12,58	4,15	
Insumo	00004721/S INAPI	ORSE	Pedra britada n. 1 (9,5 a 19 mm) posto pedra/fornecedor,sem frete	Material	m³	0,0138000	130,01	1,79	
Insumo	11246	ORSE	Escala métrica de bambú	Material	Un	0,0002100	10,22	0,00	
				MO sem LS =>	32,74	LS =>	0,00	MO com LS =>	32,74
				Valor do BDI =>	26,54			Valor com BDI =>	154,59

	Código	Banco	Descrição	Tipo	Und	Quant.	Valor Unit	Total
Composição o	128	ORSE	Lançamento de concreto usinado, bombeado, em peças armadas da superestrutura,inclusive colocação, adensamento e acabamento	Concreto Simples	m³	1,0000000	48,84	48,84
	Código	Banco	Descrição	Tipo	Und	Quant.	Valor Unit	Total
Composição o	10551	ORSE	Encargos Complementares - Carpinteiro	Provisórios	h	0,3600000	3,69	1,32
Insumo	00006111/S INAPI	ORSE	Servente de obras (horista)	Mão de Obra	h	1,6200000	13,65	22,11
Composição o	10550	ORSE	Encargos Complementares - Pedreiro	Provisórios	h	0,3600000	3,66	1,31
Composição o	10555	ORSE	Encargos Complementares - Armador	Provisórios	h	0,1800000	3,63	0,65
Insumo	00001213/S INAPI	ORSE	Carpinteiro de formas ou oficial (horista)	Mão de Obra	h	0,3600000	19,13	6,88
Insumo	00000378/S INAPI	ORSE	Armador (horista)	Mão de Obra	h	0,1800000	19,11	3,43
Insumo	00004750/S INAPI	ORSE	Pedreiro (horista)	Mão de Obra	h	0,3600000	19,11	6,87
Composição o	10549	ORSE	Encargos Complementares - Servente	Provisórios	h	1,6200000	3,79	6,13
<b>Detalhamento de Cálculo ORSE</b>								
	Código	Banco	Descrição	Tipo	Und	Quant.	Valor Unit	Total



# PREFEITURA MUNICIPAL DE IPIRANGA DO PIAUÍ



Insumo	10585	ORSE	Arco de serra	Material	un	0,000360	19,90	0,00		
Insumo	11249	ORSE	Serra circular elétrica portátil	Equipamento	un	0,000360	518,00	0,01		
Insumo	11248	ORSE	Furadeira e Parafusadeira elétrica Bosch ou Similar profissional	Equipamento	un	0,000360	246,00	0,00		
Insumo	158	ORSE	Almoço (Participação do empregador)	Material	un	0,2565360	14,00	3,59		
Insumo	11246	ORSE	Escala métrica de bambú	Material	Un	0,0002520	10,22	0,00		
Insumo	10579	ORSE	Chave de fenda chata 30 cm	Material	un	0,0000720	26,89	0,00		
Insumo	00004750/S INAPI	ORSE	Pedreiro (horista)	Mão de Obra	h	0,3600000	19,11	6,87		
Insumo	00001213/S INAPI	ORSE	Carpinteiro de formas ou oficial (horista)	Mão de Obra	h	0,3600000	19,13	6,88		
Insumo	10577	ORSE	Serrote 40cm	Material	un	0,0000360	29,90	0,00		
Insumo	2378	ORSE	Vale transporte	Material	un	0,2113020	4,50	0,95		
Insumo	10362	ORSE	Seguro de vida e acidente em grupo	Serviços	un	0,0113400	12,54	0,14		
Insumo	4728	ORSE	Talhadeira chata 10"	Material	un	0,0004860	18,58	0,00		
Insumo	11264	ORSE	Marreta de 1/2 kg com cabo	Material	un	0,0000720	13,52	0,00		
Insumo	10789	ORSE	Nível de bolha de madeira	Material	un	0,0000720	15,40	0,00		
Insumo	00012895/S INAPI	ORSE	Capacete de segurança aba frontal com suspensão de polietileno, sem jugular (classe b)	Material	un	0,0015120	13,50	0,02		
Insumo	10282	ORSE	Regua de alumínio c/ 2,00m (para pedreiro)	Material	un	0,0000720	40,80	0,00		
Insumo	00012893/S INAPI	ORSE	Bota de segurança com biqueira de aço e colarinho acolchoado	Material	par	0,0019800	64,80	0,12		
Insumo	4729	ORSE	Marreta 1 kg com cabo	Material	un	0,0001620	31,50	0,00		
Insumo	00002711/S INAPI	ORSE	Carrinho de mão de aço capacidade 50 a 60 l, pneu com câmara	Material	un	0,0003240	180,00	0,05		
Insumo	10492	ORSE	Cesta Básica	Material	un	0,0113400	190,00	2,15		
Insumo	10599	ORSE	Protetor solar fps 30 com 120ml	Material	un	0,0045360	18,00	0,08		
Insumo	00006111/S INAPI	ORSE	Servente de obras (horista)	Mão de Obra	h	1,6200000	13,65	22,11		
Insumo	10790	ORSE	Prumo de face	Material	un	0,0000360	25,95	0,00		
Insumo	10586	ORSE	Torquesa	Material	un	0,0000360	36,90	0,00		
Insumo	00000378/S INAPI	ORSE	Armador (horista)	Mão de Obra	h	0,1800000	19,11	3,43		
Insumo	00012892/S INAPI	ORSE	Luva raspa de couro, cano curto (punho *7* cm)	Material	par	0,0057960	12,15	0,07		
Insumo	10761	ORSE	Refeição - café da manhã ( café com leite e dois pães com manteiga)	Serviços	un	0,2565360	5,00	1,28		
Insumo	10578	ORSE	Formão grande	Material	un	0,0000720	15,15	0,00		
Insumo	11244	ORSE	Martelo com unha	Material	un	0,0000720	48,95	0,00		
Insumo	4174	ORSE	Desempeneadeira de aço lisa, cabo madeira, ref:143, Atlas ou similar	Material	un	0,0001800	10,80	0,00		
Insumo	4722	ORSE	Colher de pedreiro	Material	un	0,0001440	18,80	0,00		
Insumo	1651	ORSE	Óculos branco proteção	Material	pr	0,0019800	6,35	0,01		
Insumo	11247	ORSE	Serra mármore	Material	un	0,0000360	327,80	0,01		
Insumo	10596	ORSE	Protetor auricular	Material	un	0,0113400	4,90	0,05		
Insumo	10788	ORSE	Pá quadrada	Material	un	0,0003240	36,90	0,01		
Insumo	00012894/S INAPI	ORSE	Capa para chuva em pvc com forro de poliéster, com capuz (amarela ou azul)	Material	un	0,0005040	17,55	0,00		
Insumo	11243	ORSE	Martelo sem unha	Material	un	0,0000360	28,00	0,00		
Insumo	10517	ORSE	Exames admissionais/demissionais (checkup)	Serviços	cj	0,0010080	300,00	0,30		
Insumo	11265	ORSE	Martelo de borracha com cabo	Material	un	0,0001440	18,75	0,00		
Insumo	941	ORSE	Fardamento com mangas curta	Material	un	0,0037800	190,35	0,71		
Insumo	11245	ORSE	Desempoladeira de madeira 12x22	Material	un	0,0002520	11,60	0,00		
					MO sem LS =>	39,29	LS =>	0,00	MO com LS =>	39,29
					Valor do BDI =>	10,12			Valor com BDI =>	58,96

Composição	Código	Banco	Descrição	Tipo	Und	Quant.	Valor Unit	Total
Composição	2658	ORSE	Lastro de brita 3	Lastros, Lajes e Berços	m³	1,0000000	182,36	182,36
Composição	10549	ORSE	Encargos Complementares - Servente	Provisórios	h	2,0000000	3,79	7,58
Insumo	00006111/S INAPI	ORSE	Servente de obras (horista)	Mão de Obra	h	2,0000000	13,65	27,30
Insumo	00004722/S INAPI	ORSE	Pedra britada n. 3 (38 a 50 mm) posto pedreira/fornecedor, sem frete	Material	m³	1,2000000	122,81	147,37
Detalhamento de Cálculo ORSE								
Insumo	Código	Banco	Descrição	Tipo	Und	Quant.	Valor Unit	Total
Insumo	00012894/S INAPI	ORSE	Capa para chuva em pvc com forro de poliéster, com capuz (amarela ou azul)	Material	un	0,0004000	17,55	0,00
Insumo	158	ORSE	Almoço (Participação do empregador)	Material	un	0,2036000	14,00	2,85
Insumo	10362	ORSE	Seguro de vida e acidente em grupo	Serviços	un	0,0090000	12,54	0,11
Insumo	2378	ORSE	Vale transporte	Material	un	0,1882000	4,50	0,84
Insumo	00012893/S INAPI	ORSE	Bota de segurança com biqueira de aço e colarinho acolchoado	Material	par	0,0016000	64,80	0,10
Insumo	4728	ORSE	Talhadeira chata 10"	Material	un	0,0006000	18,58	0,01
Insumo	1651	ORSE	Óculos branco proteção	Material	pr	0,0016000	6,35	0,01
Insumo	10761	ORSE	Refeição - café da manhã ( café com leite e dois pães com manteiga)	Serviços	un	0,2036000	5,00	1,01
Insumo	00012892/S INAPI	ORSE	Luva raspa de couro, cano curto (punho *7* cm)	Material	par	0,0046000	12,15	0,05
Insumo	10492	ORSE	Cesta Básica	Material	un	0,0090000	190,00	1,71
Insumo	941	ORSE	Fardamento com mangas curta	Material	un	0,0030000	190,35	0,57
Insumo	10596	ORSE	Protetor auricular	Material	un	0,0090000	4,90	0,04



# PREFEITURA MUNICIPAL DE IPIRANGA DO PIAUÍ



Insumo	Código	Banco	Descrição	Tipo	Und	Quant.	Valor Unit	Total		
Insumo	10788	ORSE	Pá quadrada	Material	un	0,0004000	36,90	0,01		
Insumo	4729	ORSE	Marreta 1 kg com cabo	Material	un	0,0002000	31,50	0,00		
Insumo	00004722/S INAPI	ORSE	Pedra britada n. 3 (38 a 50 mm) posto pedra/fornecedor, sem frete	Material	m³	1,2000000	122,81	147,37		
Insumo	00002711/S INAPI	ORSE	Carrinho de mão de aço capacidade 50 a 60 l, pneu com câmara	Material	un	0,0004000	180,00	0,07		
Insumo	00006111/S INAPI	ORSE	Servente de obras (horista)	Mão de Obra	h	2,0000000	13,65	27,30		
Insumo	10517	ORSE	Exames admissionais/demissionais (checkup)	Serviços	cj	0,0008000	300,00	0,24		
Insumo	00012895/S INAPI	ORSE	Capacete de segurança aba frontal com suspensão de polietileno, sem jugular (classe b)	Material	un	0,0012000	13,50	0,01		
Insumo	10599	ORSE	Protetor solar fps 30 com 120ml	Material	un	0,0036000	18,00	0,06		
				MO sem LS =>		27,30	LS =>	0,00	MO com LS =>	27,30
				Valor do BDI =>		37,80			Valor com BDI =>	220,16

	Código	Banco	Descrição	Tipo	Und	Quant.	Valor Unit	Total		
Composição o	88274	SINAPI	MARMORISTA/GRANITEIRO COM ENCARGOS COMPLEMENTARES	SEDI - SERVIÇOS DIVERSOS	H	1,0000000	23,08	23,08		
Composição o Auxiliar	95341	SINAPI	CURSO DE CAPACITAÇÃO PARA MARMORISTA/GRANITEIRO (ENCARGOS COMPLEMENTARES) - HORISTA	SEDI - SERVIÇOS DIVERSOS	H	1,0000000	0,27	0,27		
Insumo	00004755	SINAPI	MARMORISTA / GRANITEIRO (HORISTA)	Mão de Obra	H	1,0000000	16,37	16,37		
Insumo	00043465	SINAPI	FERRAMENTAS - FAMILIA PEDREIRO - HORISTA (ENCARGOS COMPLEMENTARES - COLETADO CAIXA)	Equipamento	H	1,0000000	0,82	0,82		
Insumo	00037373	SINAPI	SEGURO - HORISTA (COLETADO CAIXA - ENCARGOS COMPLEMENTARES)	Taxas	H	1,0000000	0,04	0,04		
Insumo	00037372	SINAPI	EXAMES - HORISTA (COLETADO CAIXA - ENCARGOS COMPLEMENTARES)	Material	H	1,0000000	1,34	1,34		
Insumo	00037371	SINAPI	TRANSPORTE - HORISTA (COLETADO CAIXA - ENCARGOS COMPLEMENTARES)	Serviços	H	1,0000000	0,61	0,61		
Insumo	00043489	SINAPI	EPI - FAMILIA PEDREIRO - HORISTA (ENCARGOS COMPLEMENTARES - COLETADO CAIXA)	Equipamento	H	1,0000000	1,24	1,24		
Insumo	00037370	SINAPI	ALIMENTAÇÃO - HORISTA (COLETADO CAIXA - ENCARGOS COMPLEMENTARES)	Material	H	1,0000000	2,39	2,39		
				MO sem LS =>		16,64	LS =>	0,00	MO com LS =>	16,64
				Valor do BDI =>		4,78			Valor com BDI =>	27,86

	Código	Banco	Descrição	Tipo	Und	Quant.	Valor Unit	Total		
Composição o	88392	SINAPI	MISTURADOR DE ARGAMASSA, EIXO HORIZONTAL, CAPACIDADE DE MISTURA 300 KG, MOTOR ELÉTRICO POTÊNCIA 5 CV - CHI DIURNO. AF_05/2023	CHOR - CUSTOS HORÁRIOS DE MÁQUINAS E EQUIPAMENTOS	CHI	1,0000000	1,31	1,31		
Composição o Auxiliar	88389	SINAPI	MISTURADOR DE ARGAMASSA, EIXO HORIZONTAL, CAPACIDADE DE MISTURA 300 KG, MOTOR ELÉTRICO POTÊNCIA 5 CV - JUROS. AF_05/2023	CHOR - CUSTOS HORÁRIOS DE MÁQUINAS E EQUIPAMENTOS	H	1,0000000	0,26	0,26		
Composição o Auxiliar	88387	SINAPI	MISTURADOR DE ARGAMASSA, EIXO HORIZONTAL, CAPACIDADE DE MISTURA 300 KG, MOTOR ELÉTRICO POTÊNCIA 5 CV - DEPRECIÇÃO. AF_05/2023	CHOR - CUSTOS HORÁRIOS DE MÁQUINAS E EQUIPAMENTOS	H	1,0000000	1,05	1,05		
				MO sem LS =>		0,00	LS =>	0,00	MO com LS =>	0,00
				Valor do BDI =>		0,27			Valor com BDI =>	1,58

	Código	Banco	Descrição	Tipo	Und	Quant.	Valor Unit	Total		
Composição o	88386	SINAPI	MISTURADOR DE ARGAMASSA, EIXO HORIZONTAL, CAPACIDADE DE MISTURA 300 KG, MOTOR ELÉTRICO POTÊNCIA 5 CV - CHP DIURNO. AF_05/2023	CHOR - CUSTOS HORÁRIOS DE MÁQUINAS E EQUIPAMENTOS	CHP	1,0000000	5,82	5,82		
Composição o Auxiliar	88387	SINAPI	MISTURADOR DE ARGAMASSA, EIXO HORIZONTAL, CAPACIDADE DE MISTURA 300 KG, MOTOR ELÉTRICO POTÊNCIA 5 CV - DEPRECIÇÃO. AF_05/2023	CHOR - CUSTOS HORÁRIOS DE MÁQUINAS E EQUIPAMENTOS	H	1,0000000	1,05	1,05		
Composição o Auxiliar	88390	SINAPI	MISTURADOR DE ARGAMASSA, EIXO HORIZONTAL, CAPACIDADE DE MISTURA 300 KG, MOTOR ELÉTRICO POTÊNCIA 5 CV - MANUTENÇÃO. AF_05/2023	CHOR - CUSTOS HORÁRIOS DE MÁQUINAS E EQUIPAMENTOS	H	1,0000000	1,23	1,23		
Composição o Auxiliar	88391	SINAPI	MISTURADOR DE ARGAMASSA, EIXO HORIZONTAL, CAPACIDADE DE MISTURA 300 KG, MOTOR ELÉTRICO POTÊNCIA 5 CV - MATERIAIS NA OPERAÇÃO. AF_05/2023	CHOR - CUSTOS HORÁRIOS DE MÁQUINAS E EQUIPAMENTOS	H	1,0000000	3,28	3,28		
Composição o Auxiliar	88389	SINAPI	MISTURADOR DE ARGAMASSA, EIXO HORIZONTAL, CAPACIDADE DE MISTURA 300 KG, MOTOR ELÉTRICO POTÊNCIA 5 CV - JUROS. AF_05/2023	CHOR - CUSTOS HORÁRIOS DE MÁQUINAS E EQUIPAMENTOS	H	1,0000000	0,26	0,26		
				MO sem LS =>		0,00	LS =>	0,00	MO com LS =>	0,00
				Valor do BDI =>		1,20			Valor com BDI =>	7,02

	Código	Banco	Descrição	Tipo	Und	Quant.	Valor Unit	Total
Composição o	88387	SINAPI	MISTURADOR DE ARGAMASSA, EIXO HORIZONTAL, CAPACIDADE DE MISTURA 300 KG, MOTOR ELÉTRICO POTÊNCIA 5 CV - DEPRECIÇÃO. AF_05/2023	CHOR - CUSTOS HORÁRIOS DE MÁQUINAS E EQUIPAMENTOS	H	1,0000000	1,05	1,05



# PREFEITURA MUNICIPAL DE IPIRANGA DO PIAUÍ



Insumo	00037544	SINAPI	MISTURADOR DE ARGAMASSA, EIXO HORIZONTAL, CAPACIDADE DE MISTURA 300 KG, MOTOR ELETRICO TRIFASICO 220/380 V, POTENCIA 5 CV	Equipamento	UN	0,0000600	17.644,54	1,05	
				MO sem LS =>	0,00	LS =>	0,00	MO com LS =>	0,00
				Valor do BDI =>	0,21			Valor com BDI =>	1,26

	Código	Banco	Descrição	Tipo	Und	Quant.	Valor Unit	Total	
Composição	88389	SINAPI	MISTURADOR DE ARGAMASSA, EIXO HORIZONTAL, CAPACIDADE DE MISTURA 300 KG, MOTOR ELÉTRICO POTÊNCIA 5 CV - JUROS. AF_05/2023	CHOR - CUSTOS HORÁRIOS DE MÁQUINAS E EQUIPAMENTOS	H	1,0000000	0,26	0,26	
Insumo	00037544	SINAPI	MISTURADOR DE ARGAMASSA, EIXO HORIZONTAL, CAPACIDADE DE MISTURA 300 KG, MOTOR ELETRICO TRIFASICO 220/380 V, POTENCIA 5 CV	Equipamento	UN	0,0000148	17.644,54	0,26	
				MO sem LS =>	0,00	LS =>	0,00	MO com LS =>	0,00
				Valor do BDI =>	0,05			Valor com BDI =>	0,31

Composição	88390	SINAPI	MISTURADOR DE ARGAMASSA, EIXO HORIZONTAL, CAPACIDADE DE MISTURA 300 KG, MOTOR ELÉTRICO POTÊNCIA 5 CV - MANUTENÇÃO. AF_05/2023	CHOR - CUSTOS HORÁRIOS DE MÁQUINAS E EQUIPAMENTOS	H	1,0000000	1,23	1,23	
Insumo	00037544	SINAPI	MISTURADOR DE ARGAMASSA, EIXO HORIZONTAL, CAPACIDADE DE MISTURA 300 KG, MOTOR ELETRICO TRIFASICO 220/380 V, POTENCIA 5 CV	Equipamento	UN	0,0000700	17.644,54	1,23	
				MO sem LS =>	0,00	LS =>	0,00	MO com LS =>	0,00
				Valor do BDI =>	0,25			Valor com BDI =>	1,48

Composição	88391	SINAPI	MISTURADOR DE ARGAMASSA, EIXO HORIZONTAL, CAPACIDADE DE MISTURA 300 KG, MOTOR ELÉTRICO POTÊNCIA 5 CV - MATERIAIS NA OPERAÇÃO. AF_05/2023	CHOR - CUSTOS HORÁRIOS DE MÁQUINAS E EQUIPAMENTOS	H	1,0000000	3,28	3,28	
Insumo	00002705	SINAPI	ENERGIA ELETRICA ATE 2000 KWH INDUSTRIAL, SEM DEMANDA	Material	KW/H	3,1279900	1,05	3,28	
				MO sem LS =>	0,00	LS =>	0,00	MO com LS =>	0,00
				Valor do BDI =>	0,67			Valor com BDI =>	3,95

Composição	88278	SINAPI	MONTADOR DE ESTRUTURA METÁLICA COM ENCARGOS COMPLEMENTARES	SEDI - SERVIÇOS DIVERSOS	H	1,0000000	21,51	21,51	
Composição Auxiliar	95344	SINAPI	CURSO DE CAPACITAÇÃO PARA MONTADOR DE ESTRUTURA METÁLICA (ENCARGOS COMPLEMENTARES) - HORISTA	SEDI - SERVIÇOS DIVERSOS	H	1,0000000	0,21	0,21	
Insumo	00044497	SINAPI	MONTADOR DE ESTRUTURAS METALICAS HORISTA	Mão de Obra	H	1,0000000	16,05	16,05	
Insumo	00043464	SINAPI	FERRAMENTAS - FAMILIA OPERADOR ESCAVADEIRA - HORISTA (ENCARGOS COMPLEMENTARES - COLETADO CAIXA)	Equipamento	H	1,0000000	0,01	0,01	
Insumo	00037373	SINAPI	SEGURO - HORISTA (COLETADO CAIXA - ENCARGOS COMPLEMENTARES)	Taxas	H	1,0000000	0,04	0,04	
Insumo	00037372	SINAPI	EXAMES - HORISTA (COLETADO CAIXA - ENCARGOS COMPLEMENTARES)	Material	H	1,0000000	1,34	1,34	
Insumo	00037370	SINAPI	ALIMENTAÇÃO - HORISTA (COLETADO CAIXA - ENCARGOS COMPLEMENTARES)	Material	H	1,0000000	2,39	2,39	
Insumo	00037371	SINAPI	TRANSPORTE - HORISTA (COLETADO CAIXA - ENCARGOS COMPLEMENTARES)	Serviços	H	1,0000000	0,61	0,61	
Insumo	00043488	SINAPI	EPI - FAMILIA OPERADOR ESCAVADEIRA - HORISTA (ENCARGOS COMPLEMENTARES - COLETADO CAIXA)	Equipamento	H	1,0000000	0,86	0,86	
				MO sem LS =>	16,26	LS =>	0,00	MO com LS =>	16,26
				Valor do BDI =>	4,45			Valor com BDI =>	25,96

Composição	92510	SINAPI	MONTAGEM E DESMONTAGEM DE FÔRMA DE LAJE MACIÇA, PÉ-DIREITO SIMPLES, EM CHAPA DE MADEIRA COMPENSADA RESINADA, 2 UTILIZAÇÕES. AF_09/2020	FUES - FUNDAÇÕES E ESTRUTURAS	m²	1,0000000	67,99	67,99
Composição Auxiliar	92267	SINAPI	FABRICAÇÃO DE FÔRMA PARA LAJES, EM CHAPA DE MADEIRA COMPENSADA RESINADA, E = 17 MM. AF_09/2020	FUES - FUNDAÇÕES E ESTRUTURAS	m²	0,5770000	66,31	38,26
Composição Auxiliar	88262	SINAPI	CARPINTEIRO DE FORMAS COM ENCARGOS COMPLEMENTARES	SEDI - SERVIÇOS DIVERSOS	H	0,6870000	22,93	15,75
Composição Auxiliar	88239	SINAPI	AJUDANTE DE CARPINTEIRO COM ENCARGOS COMPLEMENTARES	SEDI - SERVIÇOS DIVERSOS	H	0,1260000	19,11	2,40
Insumo	00040270	SINAPI	VIGA DE ESCORAMENTO H20, DE MADEIRA, PESO DE 5,00 A 5,20 KG/M, COM EXTREMIDADES PLASTICAS	Material	M	0,0380000	116,97	4,44



# PREFEITURA MUNICIPAL DE IPIRANGA DO PIAUÍ



Insumo	00002692	SINAPI	DESMOLDANTE PROTETOR PARA FORMAS DE MADEIRA, DE BASE OLEOSA EMULSIONADA EM AGUA	Material	L	0,0100000	10,66	0,10	
Insumo	00010749	SINAPI	LOCACAO DE ESCORA METALICA TELESCOPICA, COM ALTURA REGULAVEL DE *1,80* A *3,20* M, COM CAPACIDADE DE CARGA DE NO MINIMO 1000 KGF (10 KN), INCLUSO TRIPE E FORCADO	Equipamento	M/MES	0,3970000	17,75	7,04	
				MO sem LS =>	13,42	LS =>	0,00	MO com LS =>	13,42
				Valor do BDI =>	14,09			Valor com BDI =>	82,08

	Código	Banco	Descrição	Tipo	Und	Quant.	Valor Unit	Total	
Composição o	92522	SINAPI	MONTAGEM E DESMONTAGEM DE FÔRMA DE LAJE MACIÇA, PÉ-DIREITO SIMPLES, EM CHAPA DE MADEIRA COMPENSADA RESINADA, 8 UTILIZAÇÕES. AF_09/2020	FUES - FUNDAÇÕES E ESTRUTURAS	m²	1,0000000	38,85	38,85	
Composição o Auxiliar	88262	SINAPI	CARPINTEIRO DE FORMAS COM ENCARGOS COMPLEMENTARES	SEDI - SERVIÇOS DIVERSOS	H	0,5430000	22,93	12,45	
Composição o Auxiliar	92267	SINAPI	FABRICAÇÃO DE FÔRMA PARA LAJES, EM CHAPA DE MADEIRA COMPENSADA RESINADA, E = 17 MM. AF_09/2020	FUES - FUNDAÇÕES E ESTRUTURAS	m²	0,1950000	66,31	12,93	
Composição o Auxiliar	88239	SINAPI	AJUDANTE DE CARPINTEIRO COM ENCARGOS COMPLEMENTARES	SEDI - SERVIÇOS DIVERSOS	H	0,0990000	19,11	1,89	
Insumo	00040270	SINAPI	VIGA DE ESCORAMENTO H20, DE MADEIRA, PESO DE 5,00 A 5,20 KG/M, COM EXTREMIDADES PLASTICAS	Material	M	0,0380000	116,97	4,44	
Insumo	00002692	SINAPI	DESMOLDANTE PROTETOR PARA FORMAS DE MADEIRA, DE BASE OLEOSA EMULSIONADA EM AGUA	Material	L	0,0100000	10,66	0,10	
Insumo	00010749	SINAPI	LOCACAO DE ESCORA METALICA TELESCOPICA, COM ALTURA REGULAVEL DE *1,80* A *3,20* M, COM CAPACIDADE DE CARGA DE NO MINIMO 1000 KGF (10 KN), INCLUSO TRIPE E FORCADO	Equipamento	M/MES	0,3970000	17,75	7,04	
				MO sem LS =>	10,42	LS =>	0,00	MO com LS =>	10,42
				Valor do BDI =>	8,05			Valor com BDI =>	46,90

	Código	Banco	Descrição	Tipo	Und	Quant.	Valor Unit	Total	
Composição o	92415	SINAPI	MONTAGEM E DESMONTAGEM DE FÔRMA DE PILARES RETANGULARES E ESTRUTURAS SIMILARES, PÉ-DIREITO SIMPLES, EM CHAPA DE MADEIRA COMPENSADA RESINADA, 2 UTILIZAÇÕES. AF_09/2020	FUES - FUNDAÇÕES E ESTRUTURAS	m²	1,0000000	140,16	140,16	
Composição o Auxiliar	88262	SINAPI	CARPINTEIRO DE FORMAS COM ENCARGOS COMPLEMENTARES	SEDI - SERVIÇOS DIVERSOS	H	1,1250000	22,93	25,79	
Composição o Auxiliar	92263	SINAPI	FABRICAÇÃO DE FÔRMA PARA PILARES E ESTRUTURAS SIMILARES, EM CHAPA DE MADEIRA COMPENSADA RESINADA, E = 17 MM. AF_09/2020	FUES - FUNDAÇÕES E ESTRUTURAS	m²	0,5250000	182,80	95,97	
Composição o Auxiliar	88239	SINAPI	AJUDANTE DE CARPINTEIRO COM ENCARGOS COMPLEMENTARES	SEDI - SERVIÇOS DIVERSOS	H	0,2060000	19,11	3,93	
Insumo	00040304	SINAPI	PREGO DE ACO POLIDO COM CABECA DUPLA 17 X 27 (2 1/2 X 11)	Material	KG	0,0190000	25,11	0,47	
Insumo	00040275	SINAPI	LOCACAO DE VIGA SANDUICHE METALICA VAZADA PARA TRAVAMENTO DE PILARES, ALTURA DE *8* CM, LARGURA DE *6* CM E EXTENSAO DE 2 M	Equipamento	MES	0,3930000	16,00	6,28	
Insumo	00002692	SINAPI	DESMOLDANTE PROTETOR PARA FORMAS DE MADEIRA, DE BASE OLEOSA EMULSIONADA EM AGUA	Material	L	0,0100000	10,66	0,10	
Insumo	00040287	SINAPI	LOCACAO DE BARRA DE ANCORAGEM DE 0,80 A 1,20 M DE EXTENSAO, COM ROSCA DE 5/8", INCLUINDO PORCA E FLANGE	Equipamento	MES	0,7850000	5,89	4,62	
Insumo	00040271	SINAPI	LOCACAO DE APRUMADOR METALICO DE PILAR, COM ALTURA E ANGULO REGULAVEIS, EXTENSAO DE *1,50* A *2,80* M	Equipamento	MES	0,1960000	15,31	3,00	
				MO sem LS =>	36,78	LS =>	0,00	MO com LS =>	36,78
				Valor do BDI =>	29,05			Valor com BDI =>	169,21

	Código	Banco	Descrição	Tipo	Und	Quant.	Valor Unit	Total
Composição o	92427	SINAPI	MONTAGEM E DESMONTAGEM DE FÔRMA DE PILARES RETANGULARES E ESTRUTURAS SIMILARES, PÉ-DIREITO SIMPLES, EM CHAPA DE MADEIRA COMPENSADA RESINADA, 8 UTILIZAÇÕES. AF_09/2020	FUES - FUNDAÇÕES E ESTRUTURAS	m²	1,0000000	60,24	60,24
Composição o Auxiliar	92263	SINAPI	FABRICAÇÃO DE FÔRMA PARA PILARES E ESTRUTURAS SIMILARES, EM CHAPA DE MADEIRA COMPENSADA RESINADA, E = 17 MM. AF_09/2020	FUES - FUNDAÇÕES E ESTRUTURAS	m²	0,1500000	182,80	27,42
Composição o Auxiliar	88262	SINAPI	CARPINTEIRO DE FORMAS COM ENCARGOS COMPLEMENTARES	SEDI - SERVIÇOS DIVERSOS	H	0,6950000	22,93	15,93
Composição o Auxiliar	88239	SINAPI	AJUDANTE DE CARPINTEIRO COM ENCARGOS COMPLEMENTARES	SEDI - SERVIÇOS DIVERSOS	H	0,1270000	19,11	2,42



# PREFEITURA MUNICIPAL DE IPIRANGA DO PIAUÍ



Insumo	Código	Banco	Descrição	Equipamento	MES	Quant.	Valor Unit	Total		
Insumo	00040275	SINAPI	LOCAÇÃO DE VIGA SANDUICHE METALICA VAZADA PARA TRAVAMENTO DE PILARES, ALTURA DE *8* CM, LARGURA DE *6* CM E EXTENSAO DE 2 M	Equipamento	MES	0,3930000	16,00	6,28		
Insumo	00040304	SINAPI	PREGO DE ACO POLIDO COM CABECA DUPLA 17 X 27 (2 1/2 X 11)	Material	KG	0,0190000	25,11	0,47		
Insumo	00040287	SINAPI	LOCAÇÃO DE BARRA DE ANCORAGEM DE 0,80 A 1,20 M DE EXTENSAO, COM ROSCA DE 5/8", INCLUINDO PORCA E FLANGE	Equipamento	MES	0,7850000	5,89	4,62		
Insumo	00040271	SINAPI	LOCAÇÃO DE APRUMADOR METALICO DE PILAR, COM ALTURA E ANGULO REGULAVEIS, EXTENSAO DE *1,50* A *2,80* M	Equipamento	MES	0,1960000	15,31	3,00		
Insumo	00002692	SINAPI	DESMOLDANTE PROTETOR PARA FORMAS DE MADEIRA, DE BASE OLEOSA EMULSIONADA EM AGUA	Material	L	0,0100000	10,66	0,10		
				MO sem LS =>		17,58	LS =>	0,00	MO com LS =>	17,58
				Valor do BDI =>		12,48			Valor com BDI =>	72,72

Composição	Código	Banco	Descrição	Tipo	Und	Quant.	Valor Unit	Total		
Composição	92451	SINAPI	MONTAGEM E DESMONTAGEM DE FÔRMA DE VIGA, ESCORAMENTO COM GARFO DE MADEIRA, PÉ-DIREITO SIMPLES, EM CHAPA DE MADEIRA RESINADA, 2 UTILIZAÇÕES. AF_09/2020	FUES - FUNDAÇÕES E ESTRUTURAS	m²	1,0000000	198,00	198,00		
Composição Auxiliar	92272	SINAPI	FABRICAÇÃO DE ESCORAS DE VIGA DO TIPO GARFO, EM MADEIRA. AF_09/2020	FUES - FUNDAÇÕES E ESTRUTURAS	M	1,8160000	43,29	78,61		
Composição Auxiliar	88262	SINAPI	CARPINTEIRO DE FORMAS COM ENCARGOS COMPLEMENTARES	SEDI - SERVIÇOS DIVERSOS	H	1,1200000	22,93	25,68		
Composição Auxiliar	88239	SINAPI	AJUDANTE DE CARPINTEIRO COM ENCARGOS COMPLEMENTARES	SEDI - SERVIÇOS DIVERSOS	H	0,2050000	19,11	3,91		
Composição Auxiliar	92265	SINAPI	FABRICAÇÃO DE FÔRMA PARA VIGAS, EM CHAPA DE MADEIRA COMPENSADA RESINADA, E = 17 MM. AF_09/2020	FUES - FUNDAÇÕES E ESTRUTURAS	m²	0,6260000	132,79	83,12		
Insumo	00002692	SINAPI	DESMOLDANTE PROTETOR PARA FORMAS DE MADEIRA, DE BASE OLEOSA EMULSIONADA EM AGUA	Material	L	0,0100000	10,66	0,10		
Insumo	00040304	SINAPI	PREGO DE ACO POLIDO COM CABECA DUPLA 17 X 27 (2 1/2 X 11)	Material	KG	0,0490000	25,11	1,23		
Insumo	00006193	SINAPI	TABUA NAO APARELHADA *2,5 X 20* CM, EM MACARANDUBA/MASSARANDUBA, ANGELIM OU EQUIVALENTE DA REGIAO - BRUTA	Material	M	0,4740000	11,30	5,35		
				MO sem LS =>		43,43	LS =>	0,00	MO com LS =>	43,43
				Valor do BDI =>		41,04			Valor com BDI =>	239,04

Composição	Código	Banco	Descrição	Tipo	Und	Quant.	Valor Unit	Total		
Composição	92463	SINAPI	MONTAGEM E DESMONTAGEM DE FÔRMA DE VIGA, ESCORAMENTO COM GARFO DE MADEIRA, PÉ-DIREITO SIMPLES, EM CHAPA DE MADEIRA RESINADA, 8 UTILIZAÇÕES. AF_09/2020	FUES - FUNDAÇÕES E ESTRUTURAS	m²	1,0000000	123,87	123,87		
Composição Auxiliar	88239	SINAPI	AJUDANTE DE CARPINTEIRO COM ENCARGOS COMPLEMENTARES	SEDI - SERVIÇOS DIVERSOS	H	0,1620000	19,11	3,09		
Composição Auxiliar	92272	SINAPI	FABRICAÇÃO DE ESCORAS DE VIGA DO TIPO GARFO, EM MADEIRA. AF_09/2020	FUES - FUNDAÇÕES E ESTRUTURAS	M	1,4820000	43,29	64,15		
Composição Auxiliar	88262	SINAPI	CARPINTEIRO DE FORMAS COM ENCARGOS COMPLEMENTARES	SEDI - SERVIÇOS DIVERSOS	H	0,8840000	22,93	20,27		
Composição Auxiliar	92265	SINAPI	FABRICAÇÃO DE FÔRMA PARA VIGAS, EM CHAPA DE MADEIRA COMPENSADA RESINADA, E = 17 MM. AF_09/2020	FUES - FUNDAÇÕES E ESTRUTURAS	m²	0,2360000	132,79	31,33		
Insumo	00002692	SINAPI	DESMOLDANTE PROTETOR PARA FORMAS DE MADEIRA, DE BASE OLEOSA EMULSIONADA EM AGUA	Material	L	0,0100000	10,66	0,10		
Insumo	00006193	SINAPI	TABUA NAO APARELHADA *2,5 X 20* CM, EM MACARANDUBA/MASSARANDUBA, ANGELIM OU EQUIVALENTE DA REGIAO - BRUTA	Material	M	0,3280000	11,30	3,70		
Insumo	00040304	SINAPI	PREGO DE ACO POLIDO COM CABECA DUPLA 17 X 27 (2 1/2 X 11)	Material	KG	0,0490000	25,11	1,23		
				MO sem LS =>		28,37	LS =>	0,00	MO com LS =>	28,37
				Valor do BDI =>		25,67			Valor com BDI =>	149,54

Composição	Código	Banco	Descrição	Tipo	Und	Quant.	Valor Unit	Total
Composição	101982	SINAPI	MONTAGEM E DESMONTAGEM DE FÔRMA PARA ESCADAS, COM 2 LANCES EM "U" E LAJE PLANA, EM CHAPA DE MADEIRA COMPENSADA PLASTIFICADA, 8 UTILIZAÇÕES. AF_11/2020	FUES - FUNDAÇÕES E ESTRUTURAS	m²	1,0000000	212,74	212,74
Composição Auxiliar	101969	SINAPI	FABRICAÇÃO DE FÔRMA PARA ESCADAS, COM 2 LANCES EM "U" E LAJE PLANA, EM CHAPA DE MADEIRA COMPENSADA PLASTIFICADA, E=18 MM. AF_11/2020	FUES - FUNDAÇÕES E ESTRUTURAS	m²	0,4500000	223,48	100,56



# PREFEITURA MUNICIPAL DE IPIRANGA DO PIAUÍ



Composição o Auxiliar	88239	SINAPI	AJUDANTE DE CARPINTEIRO COM ENCARGOS COMPLEMENTARES	SEDI - SERVIÇOS DIVERSOS	H	0,4930000	19,11	9,42		
Composição o Auxiliar	88262	SINAPI	CARPINTEIRO DE FORMAS COM ENCARGOS COMPLEMENTARES	SEDI - SERVIÇOS DIVERSOS	H	2,9610000	22,93	67,89		
Insumo	00040304	SINAPI	PREGO DE ACO POLIDO COM CABECA DUPLA 17 X 27 (2 1/2 X 11)	Material	KG	0,0700000	25,11	1,75		
Insumo	00002692	SINAPI	DESMOLDANTE PROTETOR PARA FORMAS DE MADEIRA, DE BASE OLEOSA EMULSIONADA EM AGUA	Material	L	0,0040000	10,66	0,04		
Insumo	00010749	SINAPI	LOCACAO DE ESCORA METALICA TELESCOPICA, COM ALTURA REGULAVEL DE *1,80* A *3,20* M, COM CAPACIDADE DE CARGA DE NO MINIMO 1000 KGF (10 KN), INCLUSO TRIPE E FORCADO	Equipamento	M/MES	1,8640000	17,75	33,08		
				MO sem LS =>		63,74	LS =>	0,00	MO com LS =>	63,74
				Valor do BDI =>		44,10			Valor com BDI =>	256,84

	Código	Banco	Descrição	Tipo	Und	Quant.	Valor Unit	Total		
Composição o	88282	SINAPI	MOTORISTA DE CAMINHÃO COM ENCARGOS COMPLEMENTARES	SEDI - SERVIÇOS DIVERSOS	H	1,0000000	21,76	21,76		
Composição o Auxiliar	95347	SINAPI	CURSO DE CAPACITAÇÃO PARA MOTORISTA DE CAMINHÃO (ENCARGOS COMPLEMENTARES) - HORISTA	SEDI - SERVIÇOS DIVERSOS	H	1,0000000	0,09	0,09		
Insumo	00043488	SINAPI	EPI - FAMILIA OPERADOR ESCAVADEIRA - HORISTA (ENCARGOS COMPLEMENTARES - COLETADO CAIXA)	Equipamento	H	1,0000000	0,86	0,86		
Insumo	00043464	SINAPI	FERRAMENTAS - FAMILIA OPERADOR ESCAVADEIRA - HORISTA (ENCARGOS COMPLEMENTARES - COLETADO CAIXA)	Equipamento	H	1,0000000	0,01	0,01		
Insumo	00037373	SINAPI	SEGURO - HORISTA (COLETADO CAIXA - ENCARGOS COMPLEMENTARES)	Taxas	H	1,0000000	0,04	0,04		
Insumo	00037371	SINAPI	TRANSPORTE - HORISTA (COLETADO CAIXA - ENCARGOS COMPLEMENTARES)	Serviços	H	1,0000000	0,61	0,61		
Insumo	00037372	SINAPI	EXAMES - HORISTA (COLETADO CAIXA - ENCARGOS COMPLEMENTARES)	Material	H	1,0000000	1,34	1,34		
Insumo	00037370	SINAPI	ALIMENTACAO - HORISTA (COLETADO CAIXA - ENCARGOS COMPLEMENTARES)	Material	H	1,0000000	2,39	2,39		
Insumo	00004093	SINAPI	MOTORISTA DE CAMINHÃO (HORISTA)	Mão de Obra	H	1,0000000	16,42	16,42		
				MO sem LS =>		16,51	LS =>	0,00	MO com LS =>	16,51
				Valor do BDI =>		4,51			Valor com BDI =>	26,27

Composição o	88286	SINAPI	MOTORISTA OPERADOR DE MUNCK COM ENCARGOS COMPLEMENTARES	SEDI - SERVIÇOS DIVERSOS	H	1,0000000	24,01	24,01		
Composição o Auxiliar	95351	SINAPI	CURSO DE CAPACITAÇÃO PARA MOTORISTA OPERADOR DE MUNCK (ENCARGOS COMPLEMENTARES) - HORISTA	SEDI - SERVIÇOS DIVERSOS	H	1,0000000	0,34	0,34		
Insumo	00037372	SINAPI	EXAMES - HORISTA (COLETADO CAIXA - ENCARGOS COMPLEMENTARES)	Material	H	1,0000000	1,34	1,34		
Insumo	00037370	SINAPI	ALIMENTACAO - HORISTA (COLETADO CAIXA - ENCARGOS COMPLEMENTARES)	Material	H	1,0000000	2,39	2,39		
Insumo	00037371	SINAPI	TRANSPORTE - HORISTA (COLETADO CAIXA - ENCARGOS COMPLEMENTARES)	Serviços	H	1,0000000	0,61	0,61		
Insumo	00004096	SINAPI	MOTORISTA OPERADOR DE CAMINHÃO COM MUNCK (HORISTA)	Mão de Obra	H	1,0000000	18,42	18,42		
Insumo	00037373	SINAPI	SEGURO - HORISTA (COLETADO CAIXA - ENCARGOS COMPLEMENTARES)	Taxas	H	1,0000000	0,04	0,04		
Insumo	00043464	SINAPI	FERRAMENTAS - FAMILIA OPERADOR ESCAVADEIRA - HORISTA (ENCARGOS COMPLEMENTARES - COLETADO CAIXA)	Equipamento	H	1,0000000	0,01	0,01		
Insumo	00043488	SINAPI	EPI - FAMILIA OPERADOR ESCAVADEIRA - HORISTA (ENCARGOS COMPLEMENTARES - COLETADO CAIXA)	Equipamento	H	1,0000000	0,86	0,86		
				MO sem LS =>		18,76	LS =>	0,00	MO com LS =>	18,76
				Valor do BDI =>		4,97			Valor com BDI =>	28,98

Composição o	88377	SINAPI	OPERADOR DE BETONEIRA ESTACIONÁRIA/MISTURADOR COM ENCARGOS COMPLEMENTARES	SEDI - SERVIÇOS DIVERSOS	H	1,0000000	26,00	26,00
Composição o Auxiliar	95389	SINAPI	CURSO DE CAPACITAÇÃO PARA OPERADOR DE BETONEIRA ESTACIONÁRIA/MISTURADOR (ENCARGOS COMPLEMENTARES) - HORISTA	SEDI - SERVIÇOS DIVERSOS	H	1,0000000	0,19	0,19
Insumo	00037373	SINAPI	SEGURO - HORISTA (COLETADO CAIXA - ENCARGOS COMPLEMENTARES)	Taxas	H	1,0000000	0,04	0,04
Insumo	00037372	SINAPI	EXAMES - HORISTA (COLETADO CAIXA - ENCARGOS COMPLEMENTARES)	Material	H	1,0000000	1,34	1,34
Insumo	00043488	SINAPI	EPI - FAMILIA OPERADOR ESCAVADEIRA - HORISTA (ENCARGOS COMPLEMENTARES - COLETADO CAIXA)	Equipamento	H	1,0000000	0,86	0,86



# PREFEITURA MUNICIPAL DE IPIRANGA DO PIAUÍ



Insumo	00043464	SINAPI	FERRAMENTAS - FAMILIA OPERADOR ESCAVADEIRA - HORISTA (ENCARGOS COMPLEMENTARES - COLETADO CAIXA)	Equipamento	H	1,0000000	0,01	0,01	
Insumo	00037371	SINAPI	TRANSPORTE - HORISTA (COLETADO CAIXA - ENCARGOS COMPLEMENTARES)	Serviços	H	1,0000000	0,61	0,61	
Insumo	00037370	SINAPI	ALIMENTACAO - HORISTA (COLETADO CAIXA - ENCARGOS COMPLEMENTARES)	Material	H	1,0000000	2,39	2,39	
Insumo	00037666	SINAPI	OPERADOR DE BETONEIRA ESTACIONARIA / MISTURADOR (HORISTA)	Mão de Obra	H	1,0000000	20,56	20,56	
				MO sem LS =>	20,75	LS =>	0,00	MO com LS =>	20,75
				Valor do BDI =>	5,38			Valor com BDI =>	31,38

	Código	Banco	Descrição	Tipo	Und	Quant.	Valor Unit	Total	
Composição	88295	SINAPI	OPERADOR DE GUINCHO COM ENCARGOS COMPLEMENTARES	SEDI - SERVIÇOS DIVERSOS	H	1,0000000	26,19	26,19	
Composição Auxiliar	95358	SINAPI	CURSO DE CAPACITAÇÃO PARA OPERADOR DE GUINCHO (ENCARGOS COMPLEMENTARES) - HORISTA	SEDI - SERVIÇOS DIVERSOS	H	1,0000000	0,38	0,38	
Insumo	00004253	SINAPI	OPERADOR DE GUINCHO OU GUINCHEIRO (HORISTA)	Mão de Obra	H	1,0000000	20,56	20,56	
Insumo	00037372	SINAPI	EXAMES - HORISTA (COLETADO CAIXA - ENCARGOS COMPLEMENTARES)	Material	H	1,0000000	1,34	1,34	
Insumo	00037373	SINAPI	SEGURO - HORISTA (COLETADO CAIXA - ENCARGOS COMPLEMENTARES)	Taxas	H	1,0000000	0,04	0,04	
Insumo	00037371	SINAPI	TRANSPORTE - HORISTA (COLETADO CAIXA - ENCARGOS COMPLEMENTARES)	Serviços	H	1,0000000	0,61	0,61	
Insumo	00043488	SINAPI	EPI - FAMILIA OPERADOR ESCAVADEIRA - HORISTA (ENCARGOS COMPLEMENTARES - COLETADO CAIXA)	Equipamento	H	1,0000000	0,86	0,86	
Insumo	00037370	SINAPI	ALIMENTACAO - HORISTA (COLETADO CAIXA - ENCARGOS COMPLEMENTARES)	Material	H	1,0000000	2,39	2,39	
Insumo	00043464	SINAPI	FERRAMENTAS - FAMILIA OPERADOR ESCAVADEIRA - HORISTA (ENCARGOS COMPLEMENTARES - COLETADO CAIXA)	Equipamento	H	1,0000000	0,01	0,01	
				MO sem LS =>	20,94	LS =>	0,00	MO com LS =>	20,94
				Valor do BDI =>	5,42			Valor com BDI =>	31,61

	Código	Banco	Descrição	Tipo	Und	Quant.	Valor Unit	Total	
Composição	88296	SINAPI	OPERADOR DE GUINDASTE COM ENCARGOS COMPLEMENTARES	SEDI - SERVIÇOS DIVERSOS	H	1,0000000	33,69	33,69	
Composição Auxiliar	95359	SINAPI	CURSO DE CAPACITAÇÃO PARA OPERADOR DE GUINDASTE (ENCARGOS COMPLEMENTARES) - HORISTA	SEDI - SERVIÇOS DIVERSOS	H	1,0000000	0,52	0,52	
Insumo	00043464	SINAPI	FERRAMENTAS - FAMILIA OPERADOR ESCAVADEIRA - HORISTA (ENCARGOS COMPLEMENTARES - COLETADO CAIXA)	Equipamento	H	1,0000000	0,01	0,01	
Insumo	00043488	SINAPI	EPI - FAMILIA OPERADOR ESCAVADEIRA - HORISTA (ENCARGOS COMPLEMENTARES - COLETADO CAIXA)	Equipamento	H	1,0000000	0,86	0,86	
Insumo	00004254	SINAPI	OPERADOR DE GUINDASTE (HORISTA)	Mão de Obra	H	1,0000000	27,92	27,92	
Insumo	00037370	SINAPI	ALIMENTACAO - HORISTA (COLETADO CAIXA - ENCARGOS COMPLEMENTARES)	Material	H	1,0000000	2,39	2,39	
Insumo	00037371	SINAPI	TRANSPORTE - HORISTA (COLETADO CAIXA - ENCARGOS COMPLEMENTARES)	Serviços	H	1,0000000	0,61	0,61	
Insumo	00037373	SINAPI	SEGURO - HORISTA (COLETADO CAIXA - ENCARGOS COMPLEMENTARES)	Taxas	H	1,0000000	0,04	0,04	
Insumo	00037372	SINAPI	EXAMES - HORISTA (COLETADO CAIXA - ENCARGOS COMPLEMENTARES)	Material	H	1,0000000	1,34	1,34	
				MO sem LS =>	28,44	LS =>	0,00	MO com LS =>	28,44
				Valor do BDI =>	6,98			Valor com BDI =>	40,67

	Código	Banco	Descrição	Tipo	Und	Quant.	Valor Unit	Total
Composição	88297	SINAPI	OPERADOR DE MÁQUINAS E EQUIPAMENTOS COM ENCARGOS COMPLEMENTARES	SEDI - SERVIÇOS DIVERSOS	H	1,0000000	26,08	26,08
Composição Auxiliar	95360	SINAPI	CURSO DE CAPACITAÇÃO PARA OPERADOR DE MÁQUINAS E EQUIPAMENTOS (ENCARGOS COMPLEMENTARES) - HORISTA	SEDI - SERVIÇOS DIVERSOS	H	1,0000000	0,27	0,27
Insumo	00043488	SINAPI	EPI - FAMILIA OPERADOR ESCAVADEIRA - HORISTA (ENCARGOS COMPLEMENTARES - COLETADO CAIXA)	Equipamento	H	1,0000000	0,86	0,86
Insumo	00043464	SINAPI	FERRAMENTAS - FAMILIA OPERADOR ESCAVADEIRA - HORISTA (ENCARGOS COMPLEMENTARES - COLETADO CAIXA)	Equipamento	H	1,0000000	0,01	0,01
Insumo	00037370	SINAPI	ALIMENTACAO - HORISTA (COLETADO CAIXA - ENCARGOS COMPLEMENTARES)	Material	H	1,0000000	2,39	2,39
Insumo	00037371	SINAPI	TRANSPORTE - HORISTA (COLETADO CAIXA - ENCARGOS COMPLEMENTARES)	Serviços	H	1,0000000	0,61	0,61
Insumo	00037372	SINAPI	EXAMES - HORISTA (COLETADO CAIXA - ENCARGOS COMPLEMENTARES)	Material	H	1,0000000	1,34	1,34
Insumo	00037373	SINAPI	SEGURO - HORISTA (COLETADO CAIXA - ENCARGOS COMPLEMENTARES)	Taxas	H	1,0000000	0,04	0,04
Insumo	00004230	SINAPI	OPERADOR DE MAQUINAS E TRATORES DIVERSOS - TERRAPLANAGEM (HORISTA)	Mão de Obra	H	1,0000000	20,56	20,56





# PREFEITURA MUNICIPAL DE IPIRANGA DO PIAUÍ



MO sem LS =>	20,83	LS =>	0,00	MO com LS =>	20,83
Valor do BDI =>	5,40			Valor com BDI =>	31,48

	Código	Banco	Descrição	Tipo	Und	Quant.	Valor Unit	Total		
Composição	88309	SINAPI	PEDREIRO COM ENCARGOS COMPLEMENTARES	SEDI - SERVIÇOS DIVERSOS	H	1,0000000	23,26	23,26		
Composição Auxiliar	95371	SINAPI	CURSO DE CAPACITAÇÃO PARA PEDREIRO (ENCARGOS COMPLEMENTARES) - HORISTA	SEDI - SERVIÇOS DIVERSOS	H	1,0000000	0,40	0,40		
Insumo	00043489	SINAPI	EPI - FAMILIA PEDREIRO - HORISTA (ENCARGOS COMPLEMENTARES - COLETADO CAIXA)	Equipamento	H	1,0000000	1,24	1,24		
Insumo	00004750	SINAPI	PEDREIRO (HORISTA)	Mão de Obra	H	1,0000000	16,42	16,42		
Insumo	00037370	SINAPI	ALIMENTACAO - HORISTA (COLETADO CAIXA - ENCARGOS COMPLEMENTARES)	Material	H	1,0000000	2,39	2,39		
Insumo	00037371	SINAPI	TRANSPORTE - HORISTA (COLETADO CAIXA - ENCARGOS COMPLEMENTARES)	Serviços	H	1,0000000	0,61	0,61		
Insumo	00037372	SINAPI	EXAMES - HORISTA (COLETADO CAIXA - ENCARGOS COMPLEMENTARES)	Material	H	1,0000000	1,34	1,34		
Insumo	00043465	SINAPI	FERRAMENTAS - FAMILIA PEDREIRO - HORISTA (ENCARGOS COMPLEMENTARES - COLETADO CAIXA)	Equipamento	H	1,0000000	0,82	0,82		
Insumo	00037373	SINAPI	SEGURO - HORISTA (COLETADO CAIXA - ENCARGOS COMPLEMENTARES)	Taxas	H	1,0000000	0,04	0,04		
				MO sem LS =>		16,82	LS =>	0,00	MO com LS =>	16,82
				Valor do BDI =>		4,82			Valor com BDI =>	28,08

	Código	Banco	Descrição	Tipo	Und	Quant.	Valor Unit	Total		
Composição	88310	SINAPI	PINTOR COM ENCARGOS COMPLEMENTARES	SEDI - SERVIÇOS DIVERSOS	H	1,0000000	24,77	24,77		
Composição Auxiliar	95372	SINAPI	CURSO DE CAPACITAÇÃO PARA PINTOR (ENCARGOS COMPLEMENTARES) - HORISTA	SEDI - SERVIÇOS DIVERSOS	H	1,0000000	0,27	0,27		
Insumo	00043490	SINAPI	EPI - FAMILIA PINTOR - HORISTA (ENCARGOS COMPLEMENTARES - COLETADO CAIXA)	Equipamento	H	1,0000000	1,73	1,73		
Insumo	00004783	SINAPI	PINTOR (HORISTA)	Mão de Obra	H	1,0000000	16,42	16,42		
Insumo	00037371	SINAPI	TRANSPORTE - HORISTA (COLETADO CAIXA - ENCARGOS COMPLEMENTARES)	Serviços	H	1,0000000	0,61	0,61		
Insumo	00037370	SINAPI	ALIMENTACAO - HORISTA (COLETADO CAIXA - ENCARGOS COMPLEMENTARES)	Material	H	1,0000000	2,39	2,39		
Insumo	00037372	SINAPI	EXAMES - HORISTA (COLETADO CAIXA - ENCARGOS COMPLEMENTARES)	Material	H	1,0000000	1,34	1,34		
Insumo	00037373	SINAPI	SEGURO - HORISTA (COLETADO CAIXA - ENCARGOS COMPLEMENTARES)	Taxas	H	1,0000000	0,04	0,04		
Insumo	00043466	SINAPI	FERRAMENTAS - FAMILIA PINTOR - HORISTA (ENCARGOS COMPLEMENTARES - COLETADO CAIXA)	Equipamento	H	1,0000000	1,97	1,97		
				MO sem LS =>		16,69	LS =>	0,00	MO com LS =>	16,69
				Valor do BDI =>		5,13			Valor com BDI =>	29,90

	Código	Banco	Descrição	Tipo	Und	Quant.	Valor Unit	Total		
Composição	91278	SINAPI	PLACA VIBRATÓRIA REVERSÍVEL COM MOTOR 4 TEMPOS A GASOLINA, FORÇA CENTRÍFUGA DE 25 KN (2500 KGF), POTÊNCIA 5,5 CV - CHI DIURNO. AF_08/2015	CHOR - CUSTOS HORÁRIOS DE MÁQUINAS E EQUIPAMENTOS	CHI	1,0000000	0,68	0,68		
Composição Auxiliar	91274	SINAPI	PLACA VIBRATÓRIA REVERSÍVEL COM MOTOR 4 TEMPOS A GASOLINA, FORÇA CENTRÍFUGA DE 25 KN (2500 KGF), POTÊNCIA 5,5 CV - JUROS. AF_08/2015	CHOR - CUSTOS HORÁRIOS DE MÁQUINAS E EQUIPAMENTOS	H	1,0000000	0,14	0,14		
Composição Auxiliar	91273	SINAPI	PLACA VIBRATÓRIA REVERSÍVEL COM MOTOR 4 TEMPOS A GASOLINA, FORÇA CENTRÍFUGA DE 25 KN (2500 KGF), POTÊNCIA 5,5 CV - DEPRECIÇÃO. AF_08/2015	CHOR - CUSTOS HORÁRIOS DE MÁQUINAS E EQUIPAMENTOS	H	1,0000000	0,54	0,54		
				MO sem LS =>		0,00	LS =>	0,00	MO com LS =>	0,00
				Valor do BDI =>		0,14			Valor com BDI =>	0,82

	Código	Banco	Descrição	Tipo	Und	Quant.	Valor Unit	Total
Composição	91277	SINAPI	PLACA VIBRATÓRIA REVERSÍVEL COM MOTOR 4 TEMPOS A GASOLINA, FORÇA CENTRÍFUGA DE 25 KN (2500 KGF), POTÊNCIA 5,5 CV - CHP DIURNO. AF_08/2015	CHOR - CUSTOS HORÁRIOS DE MÁQUINAS E EQUIPAMENTOS	CHP	1,0000000	9,54	9,54
Composição Auxiliar	91273	SINAPI	PLACA VIBRATÓRIA REVERSÍVEL COM MOTOR 4 TEMPOS A GASOLINA, FORÇA CENTRÍFUGA DE 25 KN (2500 KGF), POTÊNCIA 5,5 CV - DEPRECIÇÃO. AF_08/2015	CHOR - CUSTOS HORÁRIOS DE MÁQUINAS E EQUIPAMENTOS	H	1,0000000	0,54	0,54
Composição Auxiliar	91276	SINAPI	PLACA VIBRATÓRIA REVERSÍVEL COM MOTOR 4 TEMPOS A GASOLINA, FORÇA CENTRÍFUGA DE 25 KN (2500 KGF), POTÊNCIA 5,5 CV - MATERIAIS NA OPERAÇÃO. AF_08/2015	CHOR - CUSTOS HORÁRIOS DE MÁQUINAS E EQUIPAMENTOS	H	1,0000000	8,19	8,19



# PREFEITURA MUNICIPAL DE IPIRANGA DO PIAUÍ



Composição Auxiliar	91274	SINAPI	PLACA VIBRATÓRIA REVERSÍVEL COM MOTOR 4 TEMPOS A GASOLINA, FORÇA CENTRÍFUGA DE 25 KN (2500 KGF), POTÊNCIA 5,5 CV - JUROS. AF_08/2015	CHOR - CUSTOS HORÁRIOS DE MÁQUINAS E EQUIPAMENTOS	H	1,0000000	0,14	0,14
Composição Auxiliar	91275	SINAPI	PLACA VIBRATÓRIA REVERSÍVEL COM MOTOR 4 TEMPOS A GASOLINA, FORÇA CENTRÍFUGA DE 25 KN (2500 KGF), POTÊNCIA 5,5 CV - MANUTENÇÃO. AF_08/2015	CHOR - CUSTOS HORÁRIOS DE MÁQUINAS E EQUIPAMENTOS	H	1,0000000	0,67	0,67
				MO sem LS =>		0,00		0,00
				Valor do BDI =>		1,97		11,51

	Código	Banco	Descrição	Tipo	Und	Quant.	Valor Unit	Total
Composição	91273	SINAPI	PLACA VIBRATÓRIA REVERSÍVEL COM MOTOR 4 TEMPOS A GASOLINA, FORÇA CENTRÍFUGA DE 25 KN (2500 KGF), POTÊNCIA 5,5 CV - DEPRECIÇÃO. AF_08/2015	CHOR - CUSTOS HORÁRIOS DE MÁQUINAS E EQUIPAMENTOS	H	1,0000000	0,54	0,54
Insumo	00001442	SINAPI	COMPACTADOR DE SOLO TIPO PLACA VIBRATORIA REVERSIVEL, A GASOLINA 4 TEMPOS, PESO 125 A 150 KG, FORCA CENTRIF. 2500 A 2800 KGF, LARG. TRABALHO 400 A 450 MM, FREQ. VIBRACAO 4300 A 4500 RPM, VELOC. TRABALHO 15 A 20 M/MIN, POT. 5,5 A 6,0 HP	Equipamento	UN	0,0000533	10.185,52	0,54
				MO sem LS =>		0,00		0,00
				Valor do BDI =>		0,11		0,65

Composição	91274	SINAPI	PLACA VIBRATÓRIA REVERSÍVEL COM MOTOR 4 TEMPOS A GASOLINA, FORÇA CENTRÍFUGA DE 25 KN (2500 KGF), POTÊNCIA 5,5 CV - JUROS. AF_08/2015	CHOR - CUSTOS HORÁRIOS DE MÁQUINAS E EQUIPAMENTOS	H	1,0000000	0,14	0,14
Insumo	00001442	SINAPI	COMPACTADOR DE SOLO TIPO PLACA VIBRATORIA REVERSIVEL, A GASOLINA 4 TEMPOS, PESO 125 A 150 KG, FORCA CENTRIF. 2500 A 2800 KGF, LARG. TRABALHO 400 A 450 MM, FREQ. VIBRACAO 4300 A 4500 RPM, VELOC. TRABALHO 15 A 20 M/MIN, POT. 5,5 A 6,0 HP	Equipamento	UN	0,0000143	10.185,52	0,14
				MO sem LS =>		0,00		0,00
				Valor do BDI =>		0,02		0,16

Composição	91275	SINAPI	PLACA VIBRATÓRIA REVERSÍVEL COM MOTOR 4 TEMPOS A GASOLINA, FORÇA CENTRÍFUGA DE 25 KN (2500 KGF), POTÊNCIA 5,5 CV - MANUTENÇÃO. AF_08/2015	CHOR - CUSTOS HORÁRIOS DE MÁQUINAS E EQUIPAMENTOS	H	1,0000000	0,67	0,67
Insumo	00001442	SINAPI	COMPACTADOR DE SOLO TIPO PLACA VIBRATORIA REVERSIVEL, A GASOLINA 4 TEMPOS, PESO 125 A 150 KG, FORCA CENTRIF. 2500 A 2800 KGF, LARG. TRABALHO 400 A 450 MM, FREQ. VIBRACAO 4300 A 4500 RPM, VELOC. TRABALHO 15 A 20 M/MIN, POT. 5,5 A 6,0 HP	Equipamento	UN	0,0000667	10.185,52	0,67
				MO sem LS =>		0,00		0,00
				Valor do BDI =>		0,13		0,80

Composição	91276	SINAPI	PLACA VIBRATÓRIA REVERSÍVEL COM MOTOR 4 TEMPOS A GASOLINA, FORÇA CENTRÍFUGA DE 25 KN (2500 KGF), POTÊNCIA 5,5 CV - MATERIAIS NA OPERAÇÃO. AF_08/2015	CHOR - CUSTOS HORÁRIOS DE MÁQUINAS E EQUIPAMENTOS	H	1,0000000	8,19	8,19
Insumo	00004222	SINAPI	GASOLINA COMUM	Material	L	1,4400000	5,69	8,19
				MO sem LS =>		0,00		0,00
				Valor do BDI =>		1,69		9,88

Composição	103946	SINAPI	PLANTIO DE GRAMA ESMERALDA OU SÃO CARLOS OU CURITIBANA, EM PLACAS. AF_05/2022	URBA - URBANIZAÇÃO	m²	1,0000000	19,66	19,66
Composição Auxiliar	88316	SINAPI	SERVENTE COM ENCARGOS COMPLEMENTARES	SEDI - SERVIÇOS DIVERSOS	H	0,1564000	18,64	2,91
Composição Auxiliar	88441	SINAPI	JARDINEIRO COM ENCARGOS COMPLEMENTARES	SEDI - SERVIÇOS DIVERSOS	H	0,0391000	19,39	0,75
Insumo	00003322	SINAPI	GRAMA ESMERALDA OU SAO CARLOS OU CURITIBANA, EM PLACAS, SEM PLANTIO	Material	M²	1,0000000	16,00	16,00
				MO sem LS =>		2,42		2,42
				Valor do BDI =>		4,07		23,73



# PREFEITURA MUNICIPAL DE IPIRANGA DO PIAUÍ



	Código	Banco	Descrição	Tipo	Und	Quant.	Valor Unit	Total
Composição	C4961	SEINFRA	POSTE DE CONCRETO CIRCULAR, RESISTÊNCIA NOMINAL 300KG, H= 7,00M, PESO APROXIMADO 500KG	POSTES EM CONCRETO	UN	1,000000	1.117,78	1.117,78
Composição o Auxiliar	C0836	SEINFRA	CONCRETO NÃO ESTRUTURAL PREPARO MANUAL	CONCRETOS	m³	0,280000	502,88	140,80
Composição o Auxiliar	C1604	SEINFRA	LANÇAMENTO E APLICAÇÃO DE CONCRETO S/ ELEVAÇÃO	CONCRETOS	m³	0,280000	159,08	44,54
Composição o Auxiliar	C2784	SEINFRA	ESCAVAÇÃO MANUAL SOLO DE 1A.CAT. PROF. ATÉ 1.50m	ESCAVAÇÕES EM VALAS,VALETAS,CANAIS E FUNDAÇÕES	m³	0,370000	48,91	18,09
Insumo	I2543	SEINFRA	SERVEENTE	Mão de Obra	H	2,000000	18,46	36,92
Insumo	I9458	SEINFRA	POSTE DE CONCRETO CIRCULAR, RESISTÊNCIA NOMINAL 300KG, H= 7,00M, PESO APROXIMADO 500KG	Material	UN	1,000000	707,67	707,67
Insumo	I0705	SEINFRA	CAMINHÃO COMERC. EQUIP. C/GUINDASTE (CHP)	Equipamento	H	1,000000	169,76	169,76
			MO sem LS =>	151,23	LS =>	0,00	MO com LS =>	151,23
			Valor do BDI =>	231,71			Valor com BDI =>	1.349,49

	Código	Banco	Descrição	Tipo	Und	Quant.	Valor Unit	Total
Composição	91693	SINAPI	SERRA CIRCULAR DE BANCADA COM MOTOR ELÉTRICO POTÊNCIA DE 5HP, COM COIFA PARA DISCO 10" - CHI DIURNO. AF_08/2015	CHOR - CUSTOS HORÁRIOS DE MÁQUINAS E EQUIPAMENTOS	CHI	1,000000	26,22	26,22
Composição o Auxiliar	88297	SINAPI	OPERADOR DE MÁQUINAS E EQUIPAMENTOS COM ENCARGOS COMPLEMENTARES	SEDI - SERVIÇOS DIVERSOS	H	1,000000	26,08	26,08
Composição o Auxiliar	91689	SINAPI	SERRA CIRCULAR DE BANCADA COM MOTOR ELÉTRICO POTÊNCIA DE 5HP, COM COIFA PARA DISCO 10" - JUROS. AF_08/2015	CHOR - CUSTOS HORÁRIOS DE MÁQUINAS E EQUIPAMENTOS	H	1,000000	0,02	0,02
Composição o Auxiliar	91688	SINAPI	SERRA CIRCULAR DE BANCADA COM MOTOR ELÉTRICO POTÊNCIA DE 5HP, COM COIFA PARA DISCO 10" - DEPRECIACÃO. AF_08/2015	CHOR - CUSTOS HORÁRIOS DE MÁQUINAS E EQUIPAMENTOS	H	1,000000	0,12	0,12
			MO sem LS =>	20,83	LS =>	0,00	MO com LS =>	20,83
			Valor do BDI =>	5,43			Valor com BDI =>	31,65

	Código	Banco	Descrição	Tipo	Und	Quant.	Valor Unit	Total
Composição	91692	SINAPI	SERRA CIRCULAR DE BANCADA COM MOTOR ELÉTRICO POTÊNCIA DE 5HP, COM COIFA PARA DISCO 10" - CHP DIURNO. AF_08/2015	CHOR - CUSTOS HORÁRIOS DE MÁQUINAS E EQUIPAMENTOS	CHP	1,000000	27,72	27,72
Composição o Auxiliar	88297	SINAPI	OPERADOR DE MÁQUINAS E EQUIPAMENTOS COM ENCARGOS COMPLEMENTARES	SEDI - SERVIÇOS DIVERSOS	H	1,000000	26,08	26,08
Composição o Auxiliar	91689	SINAPI	SERRA CIRCULAR DE BANCADA COM MOTOR ELÉTRICO POTÊNCIA DE 5HP, COM COIFA PARA DISCO 10" - JUROS. AF_08/2015	CHOR - CUSTOS HORÁRIOS DE MÁQUINAS E EQUIPAMENTOS	H	1,000000	0,02	0,02
Composição o Auxiliar	91691	SINAPI	SERRA CIRCULAR DE BANCADA COM MOTOR ELÉTRICO POTÊNCIA DE 5HP, COM COIFA PARA DISCO 10" - MATERIAIS NA OPERAÇÃO. AF_08/2015	CHOR - CUSTOS HORÁRIOS DE MÁQUINAS E EQUIPAMENTOS	H	1,000000	1,42	1,42
Composição o Auxiliar	91690	SINAPI	SERRA CIRCULAR DE BANCADA COM MOTOR ELÉTRICO POTÊNCIA DE 5HP, COM COIFA PARA DISCO 10" - MANUTENÇÃO. AF_08/2015	CHOR - CUSTOS HORÁRIOS DE MÁQUINAS E EQUIPAMENTOS	H	1,000000	0,08	0,08
Composição o Auxiliar	91688	SINAPI	SERRA CIRCULAR DE BANCADA COM MOTOR ELÉTRICO POTÊNCIA DE 5HP, COM COIFA PARA DISCO 10" - DEPRECIACÃO. AF_08/2015	CHOR - CUSTOS HORÁRIOS DE MÁQUINAS E EQUIPAMENTOS	H	1,000000	0,12	0,12
			MO sem LS =>	20,83	LS =>	0,00	MO com LS =>	20,83
			Valor do BDI =>	5,74			Valor com BDI =>	33,46

	Código	Banco	Descrição	Tipo	Und	Quant.	Valor Unit	Total
Composição	91688	SINAPI	SERRA CIRCULAR DE BANCADA COM MOTOR ELÉTRICO POTÊNCIA DE 5HP, COM COIFA PARA DISCO 10" - DEPRECIACÃO. AF_08/2015	CHOR - CUSTOS HORÁRIOS DE MÁQUINAS E EQUIPAMENTOS	H	1,000000	0,12	0,12
Insumo	00014618	SINAPI	SERRA CIRCULAR DE BANCADA COM MOTOR ELETRICO, POTENCIA DE *1600* W, PARA DISCO DE DIAMETRO DE 10" (250 MM)	Material	UN	0,0000720	1.715,39	0,12
			MO sem LS =>	0,00	LS =>	0,00	MO com LS =>	0,00
			Valor do BDI =>	0,02			Valor com BDI =>	0,14

	Código	Banco	Descrição	Tipo	Und	Quant.	Valor Unit	Total
Composição	91689	SINAPI	SERRA CIRCULAR DE BANCADA COM MOTOR ELÉTRICO POTÊNCIA DE 5HP, COM COIFA PARA DISCO 10" - JUROS. AF_08/2015	CHOR - CUSTOS HORÁRIOS DE MÁQUINAS E EQUIPAMENTOS	H	1,000000	0,02	0,02
Insumo	00014618	SINAPI	SERRA CIRCULAR DE BANCADA COM MOTOR ELETRICO, POTENCIA DE *1600* W, PARA DISCO DE DIAMETRO DE 10" (250 MM)	Material	UN	0,0000148	1.715,39	0,02
			MO sem LS =>	0,00	LS =>	0,00	MO com LS =>	0,00
			Valor do BDI =>	0,00			Valor com BDI =>	0,02



# PREFEITURA MUNICIPAL DE IPIRANGA DO PIAUÍ



	Código	Banco	Descrição	Tipo	Und	Quant.	Valor Unit	Total	
Composição	91690	SINAPI	SERRA CIRCULAR DE BANCADA COM MOTOR ELÉTRICO POTÊNCIA DE 5HP, COM COIFA PARA DISCO 10" - MANUTENÇÃO. AF_08/2015	CHOR - CUSTOS HORÁRIOS DE MÁQUINAS E EQUIPAMENTOS	H	1,0000000	0,08	0,08	
Insumo	00014618	SINAPI	SERRA CIRCULAR DE BANCADA COM MOTOR ELETRICO, POTENCIA DE *1600* W, PARA DISCO DE DIAMETRO DE 10" (250 MM)	Material	UN	0,0000500	1.715,39	0,08	
				MO sem LS =>	0,00	LS =>	0,00	MO com LS =>	0,00
				Valor do BDI =>	0,01			Valor com BDI =>	0,09

	Código	Banco	Descrição	Tipo	Und	Quant.	Valor Unit	Total	
Composição	91691	SINAPI	SERRA CIRCULAR DE BANCADA COM MOTOR ELÉTRICO POTÊNCIA DE 5HP, COM COIFA PARA DISCO 10" - MATERIAIS NA OPERAÇÃO. AF_08/2015	CHOR - CUSTOS HORÁRIOS DE MÁQUINAS E EQUIPAMENTOS	H	1,0000000	1,42	1,42	
Insumo	00002705	SINAPI	ENERGIA ELETRICA ATE 2000 KWH INDUSTRIAL, SEM DEMANDA	Material	KW/H	1,3600000	1,05	1,42	
				MO sem LS =>	0,00	LS =>	0,00	MO com LS =>	0,00
				Valor do BDI =>	0,29			Valor com BDI =>	1,71

	Código	Banco	Descrição	Tipo	Und	Quant.	Valor Unit	Total	
Composição	88315	SINAPI	SERRALHEIRO COM ENCARGOS COMPLEMENTARES	SEDI - SERVIÇOS DIVERSOS	H	1,0000000	23,07	23,07	
Composição Auxiliar	95377	SINAPI	CURSO DE CAPACITAÇÃO PARA SERRALHEIRO (ENCARGOS COMPLEMENTARES) - HORISTA	SEDI - SERVIÇOS DIVERSOS	H	1,0000000	0,21	0,21	
Insumo	00043465	SINAPI	FERRAMENTAS - FAMILIA PEDREIRO - HORISTA (ENCARGOS COMPLEMENTARES - COLETADO CAIXA)	Equipamento	H	1,0000000	0,82	0,82	
Insumo	00037370	SINAPI	ALIMENTAÇÃO - HORISTA (COLETADO CAIXA - ENCARGOS COMPLEMENTARES)	Material	H	1,0000000	2,39	2,39	
Insumo	00006110	SINAPI	SERRALHEIRO (HORISTA)	Mão de Obra	H	1,0000000	16,42	16,42	
Insumo	00043489	SINAPI	EPI - FAMILIA PEDREIRO - HORISTA (ENCARGOS COMPLEMENTARES - COLETADO CAIXA)	Equipamento	H	1,0000000	1,24	1,24	
Insumo	00037371	SINAPI	TRANSPORTE - HORISTA (COLETADO CAIXA - ENCARGOS COMPLEMENTARES)	Serviços	H	1,0000000	0,61	0,61	
Insumo	00037372	SINAPI	EXAMES - HORISTA (COLETADO CAIXA - ENCARGOS COMPLEMENTARES)	Material	H	1,0000000	1,34	1,34	
Insumo	00037373	SINAPI	SEGURO - HORISTA (COLETADO CAIXA - ENCARGOS COMPLEMENTARES)	Taxas	H	1,0000000	0,04	0,04	
				MO sem LS =>	16,63	LS =>	0,00	MO com LS =>	16,63
				Valor do BDI =>	4,78			Valor com BDI =>	27,85

	Código	Banco	Descrição	Tipo	Und	Quant.	Valor Unit	Total	
Composição	88316	SINAPI	SERVEnte COM ENCARGOS COMPLEMENTARES	SEDI - SERVIÇOS DIVERSOS	H	1,0000000	18,64	18,64	
Composição Auxiliar	95378	SINAPI	CURSO DE CAPACITAÇÃO PARA SERVENTE (ENCARGOS COMPLEMENTARES) - HORISTA	SEDI - SERVIÇOS DIVERSOS	H	1,0000000	0,29	0,29	
Insumo	00037373	SINAPI	SEGURO - HORISTA (COLETADO CAIXA - ENCARGOS COMPLEMENTARES)	Taxas	H	1,0000000	0,04	0,04	
Insumo	00006111	SINAPI	SERVEnte DE OBRAS (HORISTA)	Mão de Obra	H	1,0000000	12,03	12,03	
Insumo	00037371	SINAPI	TRANSPORTE - HORISTA (COLETADO CAIXA - ENCARGOS COMPLEMENTARES)	Serviços	H	1,0000000	0,61	0,61	
Insumo	00037370	SINAPI	ALIMENTAÇÃO - HORISTA (COLETADO CAIXA - ENCARGOS COMPLEMENTARES)	Material	H	1,0000000	2,39	2,39	
Insumo	00037372	SINAPI	EXAMES - HORISTA (COLETADO CAIXA - ENCARGOS COMPLEMENTARES)	Material	H	1,0000000	1,34	1,34	
Insumo	00043467	SINAPI	FERRAMENTAS - FAMILIA SERVENTE - HORISTA (ENCARGOS COMPLEMENTARES - COLETADO CAIXA)	Equipamento	H	1,0000000	0,61	0,61	
Insumo	00043491	SINAPI	EPI - FAMILIA SERVENTE - HORISTA (ENCARGOS COMPLEMENTARES - COLETADO CAIXA)	Equipamento	H	1,0000000	1,33	1,33	
				MO sem LS =>	12,32	LS =>	0,00	MO com LS =>	12,32
				Valor do BDI =>	3,86			Valor com BDI =>	22,50

	Código	Banco	Descrição	Tipo	Und	Quant.	Valor Unit	Total
Composição	86883	SINAPI	SIFÃO DO TIPO FLEXÍVEL EM PVC 1 X 1.1/2 - FORNECIMENTO E INSTALAÇÃO. AF_01/2020	INHI - INSTALAÇÕES HIDROS SANITÁRIAS	UN	1,0000000	11,72	11,72
Composição Auxiliar	88316	SINAPI	SERVEnte COM ENCARGOS COMPLEMENTARES	SEDI - SERVIÇOS DIVERSOS	H	0,0266000	18,64	0,49
Composição Auxiliar	88267	SINAPI	ENCANADOR OU BOMBEIRO HIDRÁULICO COM ENCARGOS COMPLEMENTARES	SEDI - SERVIÇOS DIVERSOS	H	0,0845000	22,50	1,90
Insumo	00003146	SINAPI	FITA VEDA ROSCA EM ROLOS DE 18 MM X 10 M (L X C)	Material	UN	0,0332000	4,14	0,13
Insumo	00044945	SINAPI	SIFAO / TUBO SINFONADO EXTENSIVEL/SANFONADO, UNIVERSAL/ SIMPLES, ENTRE *50 A 70* CM, DE PLASTICO BRANCO	Material	UN	1,0000000	9,20	9,20



# PREFEITURA MUNICIPAL DE IPIRANGA DO PIAUÍ



MO sem LS =>	1,73	LS =>	0,00	MO com LS =>	1,73
Valor do BDI =>	2,42			Valor com BDI =>	14,14

	Código	Banco	Descrição	Tipo	Und	Quant.	Valor Unit	Total
Composição o	1724	ORSE	Sumidouro paredes com blocos cerâmicos 6 furos e dimensões internas de 1,00 x1,00 x 0,60 m	Filtros e Sumidouros	un	1,0000000	1.131,66	1.131,66
Composição o	96	ORSE	Concreto simples usinado fck=15mpa, bombeado, lançado e adensado em superestrutura	Alvenarias de Pedra e Concretos para Fundações	m³	0,0120000	526,94	6,32
Composição o	2658	ORSE	Lastro de brita 3	Lastros, Lajes e Berços	m³	0,1500000	182,36	27,35
Insumo	545	ORSE	Cascalinho ou pedrisco (brita 0), com frete	Material	m³	0,8800000	200,00	176,00
Composição o	145	ORSE	Laje pré-fabricada comum para piso ou cobertura, inclusive escoramento em madeira e capeamento 4cm	Estruturas Pre-Moldadas de Concreto	m²	1,1700000	128,05	149,81
Composição o	91	ORSE	Alvenaria pedra calcária argamassada c/ cimento e areia traço t-4 (1:5) - 1 saco cimento 50kg / 5 padiolas areia dim. 0,35x0,45x0,23m - Confeção mecânica e transporte	Alvenarias de Pedra e Concretos para Fundações	m³	0,3420000	515,88	176,43
Composição o	165	ORSE	Alvenaria bloco cerâmico vedação, 9x19x24cm, e=24cm, com argamassa t5 - 1:2:8(cimento/cal/areia), junta=2cm	Alvenarias de Vedação	m²	3,8000000	139,22	529,03
Composição o	2497	ORSE	Escavação manual de vala ou cava em material de 1ª categoria, profundidade até 1,50m	Escavação Manual em Área Urbana	m³	1,2570000	52,49	65,97
<b>Detalhamento de Cálculo ORSE</b>								
Insumo	10790	ORSE	Prumo de face	Material	un	0,0009057	25,95	0,02
Insumo	10517	ORSE	Exames admissionais/demissionais (checkup)	Serviços	cj	0,0088108	300,00	2,64
Insumo	00004750/S INAPI	ORSE	Pedreiro (horista)	Mão de Obra	h	9,0573200	19,11	173,08
Insumo	00012892/S INAPI	ORSE	Luva raspa de couro, cano curto (punho *7* cm)	Material	par	0,0506623	12,15	0,61
Insumo	00039017/S INAPI	ORSE	Espacador / distanciador circular com entrada lateral, em plastico, para vergalhao *4,2 a 12,5* mm, cobrimento 20 mm	Material	un	0,1872000	0,22	0,04
Insumo	545	ORSE	Cascalinho ou pedrisco (brita 0), com frete	Material	m³	0,8800000	200,00	176,00
Insumo	10586	ORSE	Torquesa	Material	un	0,0000079	36,90	0,00
Insumo	00043132/S INAPI	ORSE	Arame recozido 16 bwg, d = 1,65 mm (0,016 kg/m) ou 18 bwg, d = 1,25 mm (0,01 kg/m)	Material	kg	0,0093600	19,00	0,17
Insumo	81	ORSE	Aço ca-50 6,3 a 12,5 mm	Material	kg	0,4680000	9,30	4,35
Insumo	00012893/S INAPI	ORSE	Bota de segurança com biqueira de aço e colarinho acolchoado	Material	par	0,0175709	64,80	1,13
Insumo	00002711/S INAPI	ORSE	Carrinho de mão de aço capacidade 50 a 60 l, pneu com camara	Material	un	0,0024846	180,00	0,44
Insumo	10577	ORSE	Serrote 40cm	Material	un	0,0000507	29,90	0,00
Insumo	00006111/S INAPI	ORSE	Servente de obras (horista)	Mão de Obra	h	12,4227600	13,65	169,57
Insumo	00001106/S INAPI	ORSE	Cal hidratada ch-i para argamassas	Material	kg	44,8848400	1,30	58,35
Insumo	11246	ORSE	Escala métrica de bambú	Material	Un	0,0063401	10,22	0,06
Insumo	10789	ORSE	Nível de bolha de madeira	Material	un	0,0018115	15,40	0,02
Insumo	4722	ORSE	Colher de pedreiro	Material	un	0,0036229	18,80	0,06
Insumo	00010567/S INAPI	ORSE	Tabua *2,5 x 23* cm em pinus, mista ou equivalente da regioao bruta	Material	m	0,3861000	12,58	4,85
Insumo	158	ORSE	Almoço (Participação do empregador)	Material	un	2,2423588	14,00	31,39
Insumo	00000367/S INAPI	ORSE	Areia grossa - posto jazida/fornecedor (retirado na jazida,sem transporte)	Material	m³	0,3711429	111,43	41,35
Insumo	11248	ORSE	Furadeira e Parafusadeira elétrica Bosch ou Similar profissional	Equipamento	un	0,0000507	246,00	0,01
Insumo	11243	ORSE	Martelo sem unha	Material	un	0,0009057	28,00	0,02
Insumo	10761	ORSE	Refeição - café da manhã ( café com leite e dois pães com manteiga)	Serviços	un	2,2423588	5,00	11,21
Insumo	10596	ORSE	Protetor auricular	Material	un	0,0991220	4,90	0,48
Insumo	10492	ORSE	Cesta Básica	Material	un	0,0991220	190,00	18,83
Insumo	00039315/S INAPI	ORSE	Espacador / distanciador tipo garra dupla, em plastico, cobrimento *20* mm, para ferragens de lajes e fundo de vigas	Material	un	0,1872000	0,35	0,06
Insumo	00003744/S INAPI	ORSE	Laje pré-moldada convencional (lajotas + vigotas) para piso, unidirecional, sobrecarga de 200 kg/m2, vao ate 4,50 m (sem colocacao)	Material	m²	1,1700000	48,59	56,85
Insumo	00005075/S INAPI	ORSE	Prego de aço polido com cabeça 18 x 30 (2 3/4 x 10)	Material	kg	0,0234000	15,82	0,37
Insumo	11264	ORSE	Marreta de 1/2 kg com cabo	Material	un	0,0018115	13,52	0,02
Insumo	1651	ORSE	Óculos branco proteção	Material	pr	0,0175709	6,35	0,11
Insumo	1569	ORSE	Madeira mista serrada (barrote) 6 x 6cm - 0,0036 m3/m (angelim, louro)	Material	m	1,1817000	6,75	7,97
Insumo	2378	ORSE	Vale transporte	Material	un	1,7971056	4,50	8,08
Insumo	4174	ORSE	Desempenadeira de aço lisa, cabo madeira, ref:143, Atlas ou similar	Material	un	0,0045287	10,80	0,04
Insumo	10788	ORSE	Pá quadrada	Material	un	0,0024846	36,90	0,09
Insumo	6995	ORSE	Madeira mista serrada (sarrafo) 2,2 x 5,5cm - 0,00121 m³/m	Material	m	0,8658000	3,52	3,04
Insumo	10282	ORSE	Regua de alumínio c/ 2,00m (para pedreiro)	Material	un	0,0018115	40,80	0,07
Insumo	4729	ORSE	Marreta 1 kg com cabo	Material	un	0,0012423	31,50	0,03
Insumo	11249	ORSE	Serra circular elétrica portatil	Equipamento	un	0,0000507	518,00	0,02
Insumo	634	ORSE	Concreto usinado bombeavel b0-b1 fck=15mpa	Material	m³	0,0120000	431,84	5,18
Insumo	11265	ORSE	Martelo de borracha com cabo	Material	un	0,0036229	18,75	0,06



# PREFEITURA MUNICIPAL DE IPIRANGA DO PIAUÍ



Insumo	Código	Banco	Descrição	Tipo	Und	Quant.	Valor Unit	Total	
Insumo	00001379/S INAPI	ORSE	Cimento portland composto cp ii-32	Material	kg	86,1948400	0,78	67,23	
Insumo	00044535/S INAPI	ORSE	Servico de bombeamento de concreto com consumo minimo de 40m3, (disponibilizacao de bomba), sem o lancamento	Material	m³	0,0120000	46,26	0,55	
Insumo	00004718/S INAPI	ORSE	Pedra britada n. 2 (19 a 38 mm) posto pedraira/fornecedor, sem frete	Material	m³	0,0484380	130,70	6,33	
Insumo	10578	ORSE	Formão grande	Material	un	0,0001015	15,15	0,00	
Insumo	00000370/S INAPI	ORSE	Areia media - posto jazida/fornecedor (retirado na jazida, sem transporte)	Material	m³	0,1108080	110,00	12,18	
Insumo	2657	ORSE	Bloco cerâmico, de vedação, 6 furos horizontais, dim. 9 x 19 x 24 cm	Material	un	178,6000000	0,98	175,02	
Insumo	00001213/S INAPI	ORSE	Carpinteiro de formas ou oficial (horista)	Mão de Obra	h	0,5074200	19,13	9,70	
Insumo	10585	ORSE	Arco de serra	Material	un	0,0000079	19,90	0,00	
Insumo	10362	ORSE	Seguro de vida e acidente em grupo	Serviços	un	0,0991220	12,54	1,24	
Insumo	941	ORSE	Fardamento com mangas curta	Material	un	0,0330407	190,35	6,28	
Insumo	11247	ORSE	Serra mármore	Material	un	0,0009057	327,80	0,29	
Insumo	00012894/S INAPI	ORSE	Capa para chuva em pvc com forro de poliester, com capuz (amarela ou azul)	Material	un	0,0044054	17,55	0,07	
Insumo	00000378/S INAPI	ORSE	Armador (horista)	Mão de Obra	h	0,0396000	19,11	0,75	
Insumo	11245	ORSE	Desempoladeira de madeira 12x22	Material	un	0,0063401	11,60	0,07	
Insumo	00004722/S INAPI	ORSE	Pedra britada n. 3 (38 a 50 mm) posto pedraira/fornecedor, sem frete	Material	m³	0,1800000	122,81	22,10	
Insumo	00004730/S INAPI	ORSE	Pedra de mao ou pedra rachao para arrimo/fundacao (posto pedraira/fornecedor,sem frete)	Material	m³	0,4104000	122,20	50,15	
Insumo	4728	ORSE	Talhadeira chata 10"	Material	un	0,0037268	18,58	0,06	
Insumo	10579	ORSE	Chave de fenda chata 30 cm	Material	un	0,0001015	26,89	0,00	
Insumo	10599	ORSE	Protetor solar fps 30 com 120ml	Material	un	0,0396488	18,00	0,71	
Insumo	00004721/S INAPI	ORSE	Pedra britada n. 1 (9,5 a 19 mm) posto pedraira/fornecedor,sem frete	Material	m³	0,0161460	130,01	2,09	
Insumo	00012895/S INAPI	ORSE	Capacete de segurança aba frontal com suspensao de polietileno, sem jugular (classe b)	Material	un	0,0132163	13,50	0,17	
Insumo	11244	ORSE	Martelo com unha	Material	un	0,0001015	48,95	0,00	
				MO sem LS =>	353,10	LS =>	0,00	MO com LS =>	353,10
				Valor do BDI =>	234,59			Valor com BDI =>	1.366,25

Composição	Código	Banco	Descrição	Tipo	Und	Quant.	Valor Unit	Total	
Composição	88323	SINAPI	TELHADISTA COM ENCARGOS COMPLEMENTARES	SEDI - SERVIÇOS DIVERSOS	H	1,0000000	22,73	22,73	
Composição Auxiliar	95385	SINAPI	CURSO DE CAPACITAÇÃO PARA TELHADISTA (ENCARGOS COMPLEMENTARES) - HORISTA	SEDI - SERVIÇOS DIVERSOS	H	1,0000000	0,21	0,21	
Insumo	00043459	SINAPI	FERRAMENTAS - FAMILIA CARPINTEIRO DE FORMAS - HORISTA (ENCARGOS COMPLEMENTARES - COLETADO CAIXA)	Equipamento	H	1,0000000	0,49	0,49	
Insumo	00037371	SINAPI	TRANSPORTE - HORISTA (COLETADO CAIXA - ENCARGOS COMPLEMENTARES)	Serviços	H	1,0000000	0,61	0,61	
Insumo	00037372	SINAPI	EXAMES - HORISTA (COLETADO CAIXA - ENCARGOS COMPLEMENTARES)	Material	H	1,0000000	1,34	1,34	
Insumo	00043483	SINAPI	EPI - FAMILIA CARPINTEIRO DE FORMAS - HORISTA (ENCARGOS COMPLEMENTARES - COLETADO CAIXA)	Equipamento	H	1,0000000	1,43	1,43	
Insumo	00012869	SINAPI	TELHADADOR / TELHADISTA (HORISTA)	Mão de Obra	H	1,0000000	16,22	16,22	
Insumo	00037370	SINAPI	ALIMENTACAO - HORISTA (COLETADO CAIXA - ENCARGOS COMPLEMENTARES)	Material	H	1,0000000	2,39	2,39	
Insumo	00037373	SINAPI	SEGURO - HORISTA (COLETADO CAIXA - ENCARGOS COMPLEMENTARES)	Taxas	H	1,0000000	0,04	0,04	
				MO sem LS =>	16,43	LS =>	0,00	MO com LS =>	16,43
				Valor do BDI =>	4,71			Valor com BDI =>	27,44

Composição	Código	Banco	Descrição	Tipo	Und	Quant.	Valor Unit	Total	
Composição	90587	SINAPI	VIBRADOR DE IMERSÃO, DIÂMETRO DE PONTEIRA 45MM, MOTOR ELÉTRICO TRIFÁSICO POTÊNCIA DE 2 CV - CHI DIURNO. AF_06/2015	CHOR - CUSTOS HORÁRIOS DE MÁQUINAS E EQUIPAMENTOS	CHI	1,0000000	0,49	0,49	
Composição Auxiliar	90582	SINAPI	VIBRADOR DE IMERSÃO, DIÂMETRO DE PONTEIRA 45MM, MOTOR ELÉTRICO TRIFÁSICO POTÊNCIA DE 2 CV - DEPRECIACÃO. AF_06/2015	CHOR - CUSTOS HORÁRIOS DE MÁQUINAS E EQUIPAMENTOS	H	1,0000000	0,40	0,40	
Composição Auxiliar	90583	SINAPI	VIBRADOR DE IMERSÃO, DIÂMETRO DE PONTEIRA 45MM, MOTOR ELÉTRICO TRIFÁSICO POTÊNCIA DE 2 CV - JUROS. AF_06/2015	CHOR - CUSTOS HORÁRIOS DE MÁQUINAS E EQUIPAMENTOS	H	1,0000000	0,09	0,09	
				MO sem LS =>	0,00	LS =>	0,00	MO com LS =>	0,00
				Valor do BDI =>	0,10			Valor com BDI =>	0,59

Composição	Código	Banco	Descrição	Tipo	Und	Quant.	Valor Unit	Total
Composição	90586	SINAPI	VIBRADOR DE IMERSÃO, DIÂMETRO DE PONTEIRA 45MM, MOTOR ELÉTRICO TRIFÁSICO POTÊNCIA DE 2 CV - CHP DIURNO. AF_06/2015	CHOR - CUSTOS HORÁRIOS DE MÁQUINAS E EQUIPAMENTOS	CHP	1,0000000	1,34	1,34
Composição Auxiliar	90584	SINAPI	VIBRADOR DE IMERSÃO, DIÂMETRO DE PONTEIRA 45MM, MOTOR ELÉTRICO TRIFÁSICO POTÊNCIA DE 2 CV - MANUTENÇÃO. AF_06/2015	CHOR - CUSTOS HORÁRIOS DE MÁQUINAS E EQUIPAMENTOS	H	1,0000000	0,31	0,31



# PREFEITURA MUNICIPAL DE IPIRANGA DO PIAUÍ



Composição o Auxiliar	90582	SINAPI	VIBRADOR DE IMERSÃO, DIÂMETRO DE PONTEIRA 45MM, MOTOR ELÉTRICO TRIFÁSICO POTÊNCIA DE 2 CV - DEPRECIÇÃO. AF_06/2015	CHOR - CUSTOS HORÁRIOS DE MÁQUINAS E EQUIPAMENTOS	H	1,0000000	0,40	0,40		
Composição o Auxiliar	90583	SINAPI	VIBRADOR DE IMERSÃO, DIÂMETRO DE PONTEIRA 45MM, MOTOR ELÉTRICO TRIFÁSICO POTÊNCIA DE 2 CV - JUROS. AF_06/2015	CHOR - CUSTOS HORÁRIOS DE MÁQUINAS E EQUIPAMENTOS	H	1,0000000	0,09	0,09		
Composição o Auxiliar	90585	SINAPI	VIBRADOR DE IMERSÃO, DIÂMETRO DE PONTEIRA 45MM, MOTOR ELÉTRICO TRIFÁSICO POTÊNCIA DE 2 CV - MATERIAIS NA OPERAÇÃO. AF_06/2015	CHOR - CUSTOS HORÁRIOS DE MÁQUINAS E EQUIPAMENTOS	H	1,0000000	0,54	0,54		
				MO sem LS =>		0,00	LS =>	0,00	MO com LS =>	0,00
				Valor do BDI =>		0,27			Valor com BDI =>	1,61

	Código	Banco	Descrição	Tipo	Und	Quant.	Valor Unit	Total		
Composição o	90582	SINAPI	VIBRADOR DE IMERSÃO, DIÂMETRO DE PONTEIRA 45MM, MOTOR ELÉTRICO TRIFÁSICO POTÊNCIA DE 2 CV - DEPRECIÇÃO. AF_06/2015	CHOR - CUSTOS HORÁRIOS DE MÁQUINAS E EQUIPAMENTOS	H	1,0000000	0,40	0,40		
Insumo	00013896	SINAPI	VIBRADOR DE IMERSAO, DIAMETRO DA PONTEIRA DE *45* MM, COM MOTOR ELETRICO TRIFASICO DE 2 HP (2 CV)	Equipamento	UN	0,0001280	3.166,27	0,40		
				MO sem LS =>		0,00	LS =>	0,00	MO com LS =>	0,00
				Valor do BDI =>		0,08			Valor com BDI =>	0,48

Composição o	90583	SINAPI	VIBRADOR DE IMERSÃO, DIÂMETRO DE PONTEIRA 45MM, MOTOR ELÉTRICO TRIFÁSICO POTÊNCIA DE 2 CV - JUROS. AF_06/2015	CHOR - CUSTOS HORÁRIOS DE MÁQUINAS E EQUIPAMENTOS	H	1,0000000	0,09	0,09		
Insumo	00013896	SINAPI	VIBRADOR DE IMERSAO, DIAMETRO DA PONTEIRA DE *45* MM, COM MOTOR ELETRICO TRIFASICO DE 2 HP (2 CV)	Equipamento	UN	0,0000296	3.166,27	0,09		
				MO sem LS =>		0,00	LS =>	0,00	MO com LS =>	0,00
				Valor do BDI =>		0,01			Valor com BDI =>	0,10

Composição o	90584	SINAPI	VIBRADOR DE IMERSÃO, DIÂMETRO DE PONTEIRA 45MM, MOTOR ELÉTRICO TRIFÁSICO POTÊNCIA DE 2 CV - MANUTENÇÃO. AF_06/2015	CHOR - CUSTOS HORÁRIOS DE MÁQUINAS E EQUIPAMENTOS	H	1,0000000	0,31	0,31		
Insumo	00013896	SINAPI	VIBRADOR DE IMERSAO, DIAMETRO DA PONTEIRA DE *45* MM, COM MOTOR ELETRICO TRIFASICO DE 2 HP (2 CV)	Equipamento	UN	0,0001000	3.166,27	0,31		
				MO sem LS =>		0,00	LS =>	0,00	MO com LS =>	0,00
				Valor do BDI =>		0,06			Valor com BDI =>	0,37

Composição o	90585	SINAPI	VIBRADOR DE IMERSÃO, DIÂMETRO DE PONTEIRA 45MM, MOTOR ELÉTRICO TRIFÁSICO POTÊNCIA DE 2 CV - MATERIAIS NA OPERAÇÃO. AF_06/2015	CHOR - CUSTOS HORÁRIOS DE MÁQUINAS E EQUIPAMENTOS	H	1,0000000	0,54	0,54		
Insumo	00002705	SINAPI	ENERGIA ELETRICA ATE 2000 KWH INDUSTRIAL, SEM DEMANDA	Material	KW/H	0,5200000	1,05	0,54		
				MO sem LS =>		0,00	LS =>	0,00	MO com LS =>	0,00
				Valor do BDI =>		0,11			Valor com BDI =>	0,65

Composição o	88325	SINAPI	VIDRACEIRO COM ENCARGOS COMPLEMENTARES	SEDI - SERVIÇOS DIVERSOS	H	1,0000000	19,14	19,14		
Composição o Auxiliar	95387	SINAPI	CURSO DE CAPACITAÇÃO PARA VIDRACEIRO (ENCARGOS COMPLEMENTARES) - HORISTA	SEDI - SERVIÇOS DIVERSOS	H	1,0000000	0,21	0,21		
Insumo	00043489	SINAPI	EPI - FAMILIA PEDREIRO - HORISTA (ENCARGOS COMPLEMENTARES - COLETADO CAIXA)	Equipamento	H	1,0000000	1,24	1,24		
Insumo	00037370	SINAPI	ALIMENTACAO - HORISTA (COLETADO CAIXA - ENCARGOS COMPLEMENTARES)	Material	H	1,0000000	2,39	2,39		
Insumo	00043465	SINAPI	FERRAMENTAS - FAMILIA PEDREIRO - HORISTA (ENCARGOS COMPLEMENTARES - COLETADO CAIXA)	Equipamento	H	1,0000000	0,82	0,82		
Insumo	00037372	SINAPI	EXAMES - HORISTA (COLETADO CAIXA - ENCARGOS COMPLEMENTARES)	Material	H	1,0000000	1,34	1,34		
Insumo	00037373	SINAPI	SEGURO - HORISTA (COLETADO CAIXA - ENCARGOS COMPLEMENTARES)	Taxas	H	1,0000000	0,04	0,04		
Insumo	00037371	SINAPI	TRANSPORTE - HORISTA (COLETADO CAIXA - ENCARGOS COMPLEMENTARES)	Serviços	H	1,0000000	0,61	0,61		
Insumo	00010489	SINAPI	VIDRACEIRO (HORISTA)	Mão de Obra	H	1,0000000	12,49	12,49		
				MO sem LS =>		12,70	LS =>	0,00	MO com LS =>	12,70
				Valor do BDI =>		3,96			Valor com BDI =>	23,10

	Código	Banco	Descrição	Tipo	Und	Quant.	Valor Unit	Total
--	--------	-------	-----------	------	-----	--------	------------	-------



PREFEITURA MUNICIPAL DE  
**IPIRANGA DO PIAUÍ**



Composição	86877	SINAPI	VÁLVULA EM METAL CROMADO 1.1/2" X 1.1/2" PARA TANQUE OU LAVATÓRIO, COM OU SEM LADRÃO - FORNECIMENTO E INSTALAÇÃO. AF_01/2020	INHI - INSTALAÇÕES HIDROS SANITÁRIAS	UN	1,0000000	63,25	63,25	
Composição Auxiliar	88267	SINAPI	ENCANADOR OU BOMBEIRO HIDRÁULICO COM ENCARGOS COMPLEMENTARES	SEDI - SERVIÇOS DIVERSOS	H	0,1740000	22,50	3,91	
Composição Auxiliar	88316	SINAPI	SERVENTE COM ENCARGOS COMPLEMENTARES	SEDI - SERVIÇOS DIVERSOS	H	0,0548000	18,64	1,02	
Insumo	00037588	SINAPI	VALVULA DE ESCOAMENTO PARA TANQUE, EM METAL CROMADO, 1.1/2 ", SEM LADRAO, COM TAMPAO PLASTICO	Material	UN	1,0000000	58,13	58,13	
Insumo	00003146	SINAPI	FITA VEDA ROSCA EM ROLOS DE 18 MM X 10 M (L X C)	Material	UN	0,0480000	4,14	0,19	
				MO sem LS =>	3,58	LS =>	0,00	MO com LS =>	3,58
				Valor do BDI =>	13,11			Valor com BDI =>	76,36





PREFEITURA MUNICIPAL DE  
**IPIRANGA DO PIAUÍ**



## 11 – CRONOGRAMA FISICO FINANCEIRO



PREFEITURA MUNICIPAL DE  
**IPIRANGA DO PIAUÍ**



Obra

Bancos

B.D.I.

Encargos Sociais

CONSTRUÇÃO DO CENTRO OLIMPICO NO MUNICIPIO DE  
IPIRANGA DO PIAUI-PI

SINAPI - 06/2024 - Piauí  
ORSE - 06/2024 - Sergipe  
SEINFRA - 028 - Ceará

20,73%

Desonerado: embutido nos  
preços unitário dos insumos  
de mão de obra, de acordo  
com as bases.

**CRONOGRAMA FÍSICO FINANCEIRO**

Item	Descrição	Total Por Etapa	30 DIAS		60 DIAS		90 DIAS		120 DIAS	
			%	R\$	%	R\$	%	R\$	%	R\$
1	SERVIÇOS PRELIMINARES	R\$ 60.784,31	100,00%	60.784,31		-		-		-
2	MURO	R\$ 89.175,92	50,00%	44.587,96	30,00%	26.752,78		-	20,00%	17.835,18
3	CÔMODOS	R\$ 512.494,45	30,00%	153.748,34	30,00%	153.748,34	25,00%	128.123,61	15,00%	76.874,17
4	PAVIMENTAÇÃO	R\$ 16.576,15		-		-	75,00%	12.432,11	25,00%	4.144,04
5	SERVIÇOS COMPLEMENTARES	R\$ 27.282,58		-		-		-	100,00%	27.282,58
6	LIMPEZA FINAL DA OBRA	R\$ 1.552,35		-		-		-	100,00%	1.552,35
SIMPLES			36,61%	259.120,61	25,50%	180.501,11	19,86%	140.555,73	18,04%	127.688,32
ACUMULADO		R\$ 707.865,76	36,61%	259.120,61	62,11%	439.621,72	81,96%	580.177,44	100,00%	707.865,76



PREFEITURA MUNICIPAL DE  
**IPIRANGA DO PIAUÍ**



**12 - BDI**



**COMPOSIÇÃO DE BDI - BENEFÍCIOS DE DESPESAS INDIRETAS**

COMPOSIÇÕES DO BDI		
TIPO DE OBRA	CONSTRUÇÃO DE EDIFÍCIOS	3º QUARTIL
ITEM	ALÍQUOTA	SIGLA
ADMINISTRAÇÃO CENTRAL	3,80%	AC
SEGURO+GARANTIA	0,32%	S+G
RISCO	0,50%	R
DESPESAS FINANCEIRAS	1,02%	DF
LUCRO	6,64%	L
TRIBUTOS(PIS/COFINS/ISS)	6,65%	I=i1+i2+i3
PIS	0,65%	i1=0,65%
COFINS	3,00%	i2=3,00%
INSS	3,00%	i3=3,00%
<b>BDI=</b>	<b>20,73%</b>	
<b><math>BDI = [(1+AC+S+G+R)*(1+DF)*(1+L)] / (1-T) - 1</math></b>		

**NOTAS DO BDI**

- 1) A análise dos BDIs apresentados pelas empresas terá seu critério regido pelo ACÓRDÃO do TCU nº 2622/2013 - Plenário, que gerou a tabela abaixo com os limites para BDI;
- 2) A CPRB - Contribuição Previdenciária sobre a Receita Bruta, deverá ser acrescida ao final, após a Verificação do limite permitido entre o mínimo e o máximo, regido pelo ACÓRDÃO nº 2622/2013 do TCU - Plenário (conforme tabela acima);
- 3) Os tributos IRPJ e CSLL não devem integrar o cálculo do BDI, nem tampouco a planilha de custo direto, por se constituírem em tributos de natureza direta e personalística, que oneram pessoalmente o contratado, não devendo o ônus tributário ser repassado;
- 4) O tributo ISS para obra de engenharia é de 3,0% conforme legislação tributária municipal. Para a Prefeitura Municipal de BOCAINA-PI, a alíquota cobrada é de 3% sobre a mão-de-obra, está devendo contar seu percentual na planilha orçamentária;
- 5) A Administração Local deverá ser discriminada na planilha de custos diretos com os percentuais regido pelo ACÓRDÃO nº 2622/2013 do TCU - Plenário conforme a tabela anexada a este documento.



PREFEITURA MUNICIPAL DE  
**IPIRANGA DO PIAUÍ**



## 13 – LEIS SOCIAIS

ENCARGOS SOCIAIS SOBRE A MÃO DE OBRA					
CÓDIGO	DESCRIÇÃO	COM DESONERAÇÃO		SEM DESONERAÇÃO	
		HORISTA %	MENSALISTA %	HORISTA %	MENSALISTA %
<b>GRUPO A</b>					
A1	INSS	0,00%	0,00%	20,00%	20,00%
A2	SESI	1,50%	1,50%	1,50%	1,50%
A3	SENAI	1,00%	1,00%	1,00%	1,00%
A4	INCRA	0,20%	0,20%	0,20%	0,20%
A5	SEBRAE	0,60%	0,60%	0,60%	0,60%
A6	Salário Educação	2,50%	2,50%	2,50%	2,50%
A7	Seguro Contra Acidentes de Trabalho	3,00%	3,00%	3,00%	3,00%
A8	FGTS	8,00%	8,00%	8,00%	8,00%
A9	SECONCI	0,00%	0,00%	0,00%	0,00%
<b>A</b>	<b>Total</b>	<b>16,80%</b>	<b>16,80%</b>	<b>36,80%</b>	<b>36,80%</b>
<b>GRUPO B</b>					
B1	Repouso Semanal Remunerado	17,82%	Não incide	17,82%	Não incide
B2	Feriados	3,95%	Não incide	3,95%	Não incide
B3	Auxílio - Enfermidade	0,87%	0,66%	0,87%	0,66%
B4	13º Salário	10,95%	8,33%	10,95%	8,33%
B5	Licença Paternidade	0,07%	0,05%	0,07%	0,05%
B6	Faltas Justificadas	0,73%	0,56%	0,73%	0,56%
B7	Dias de Chuvas	1,19%	Não incide	1,19%	Não incide
B8	Auxílio Acidente de Trabalho	0,10%	0,08%	0,10%	0,08%
B9	Férias Gozadas	11,47%	8,72%	11,47%	8,72%
B10	Salário Maternidade	0,04%	0,03%	0,04%	0,03%
<b>B</b>	<b>Total</b>	<b>47,19%</b>	<b>18,43%</b>	<b>47,19%</b>	<b>18,43%</b>
<b>GRUPO C</b>					
C1	Aviso Prévio Indenizado	5,30%	4,03%	5,30%	4,03%
C2	Aviso Prévio Trabalhado	0,12%	0,09%	0,12%	0,09%
C3	Férias Indenizadas	2,40%	1,83%	2,40%	1,83%
C4	Depósito Rescisão Sem Justa Causa	2,95%	2,24%	2,95%	2,24%
C5	Indenização Adicional	0,45%	0,34%	0,45%	0,34%
<b>C</b>	<b>Total</b>	<b>11,22%</b>	<b>8,53%</b>	<b>11,22%</b>	<b>8,53%</b>
<b>GRUPO D</b>					
D1	Reincidência de Grupo A sobre Grupo B	7,93%	3,10%	17,37%	6,78%
D2	Reincidência de Grupo A sobre Aviso Prévio Trabalhado e Reincidência do FGTS sobre Aviso Prévio Indenizado	0,44%	0,34%	0,47%	0,36%
<b>D</b>	<b>Total</b>	<b>8,37%</b>	<b>3,44%</b>	<b>17,84%</b>	<b>7,14%</b>
<b>TOTAL(A+B+C+D)</b>		<b>83,58%</b>	<b>47,20%</b>	<b>113,05%</b>	<b>70,90%</b>



## 14 – RELATÓRIO FOTOGRÁFICO











PREFEITURA MUNICIPAL DE  
**IPIRANGA DO PIAUÍ**







PREFEITURA MUNICIPAL DE  
**IPIRANGA DO PIAUÍ**



## 15 – PLANTAS TECNICAS

# Centro Olímpico Municipal

JEREMIAS BULCÃO

Ipiranga do Piauí





Centro  
Olímpico  
Municipal  
JEREMIAS BULCÃO



Centro Olímpico

Centro Olímpico Municipal

JEREISSUL













Centro  
Olimpico  
Municipal



Centro  
Olímpico  
Municipal



Centro  
Olímpico  
Municipal  
JEREMIAS BULÇÃO



**Centro  
Olímpico  
Municipal**  
TERESIAS SULÃO

Centro  
Olímpico  
Municipal





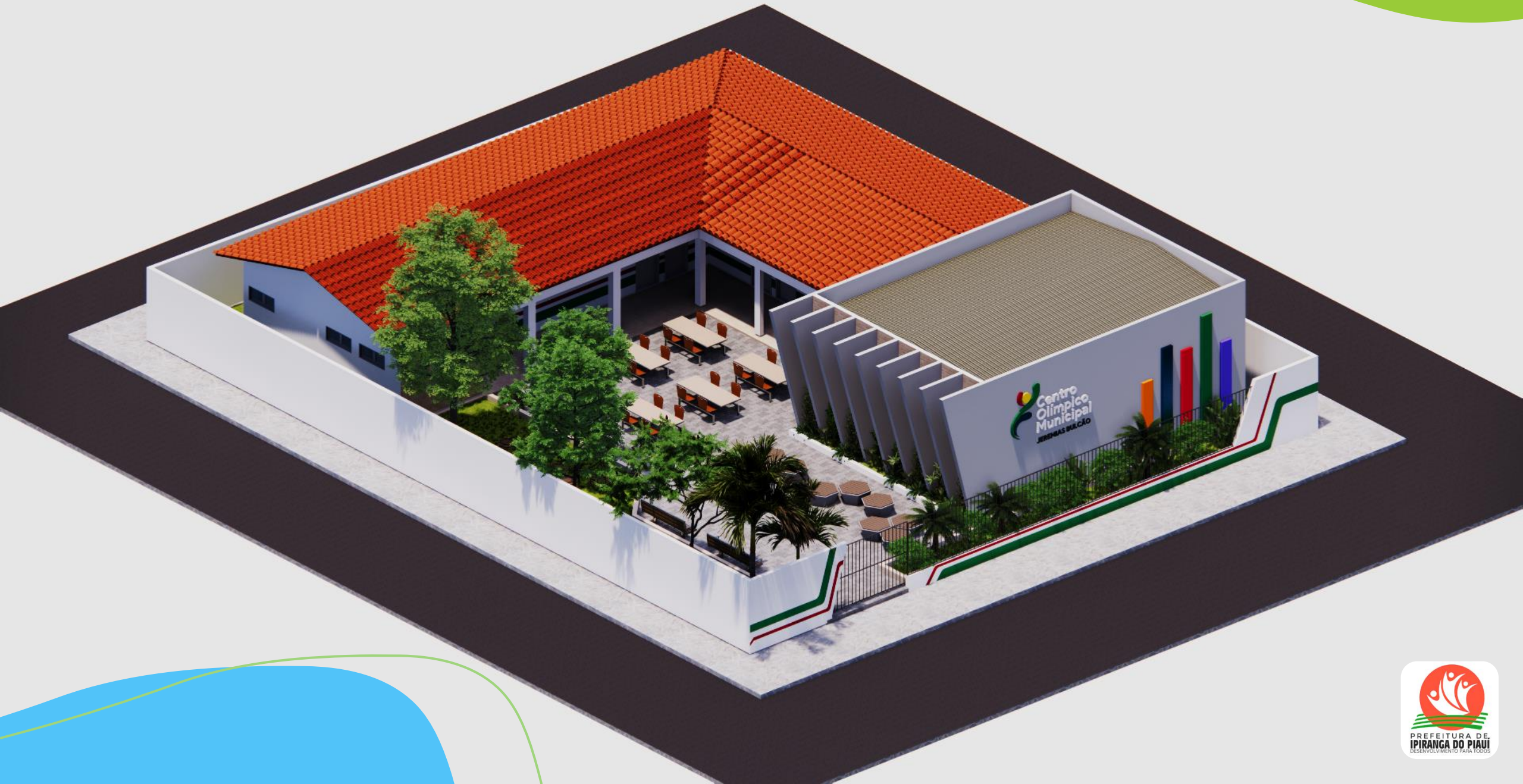

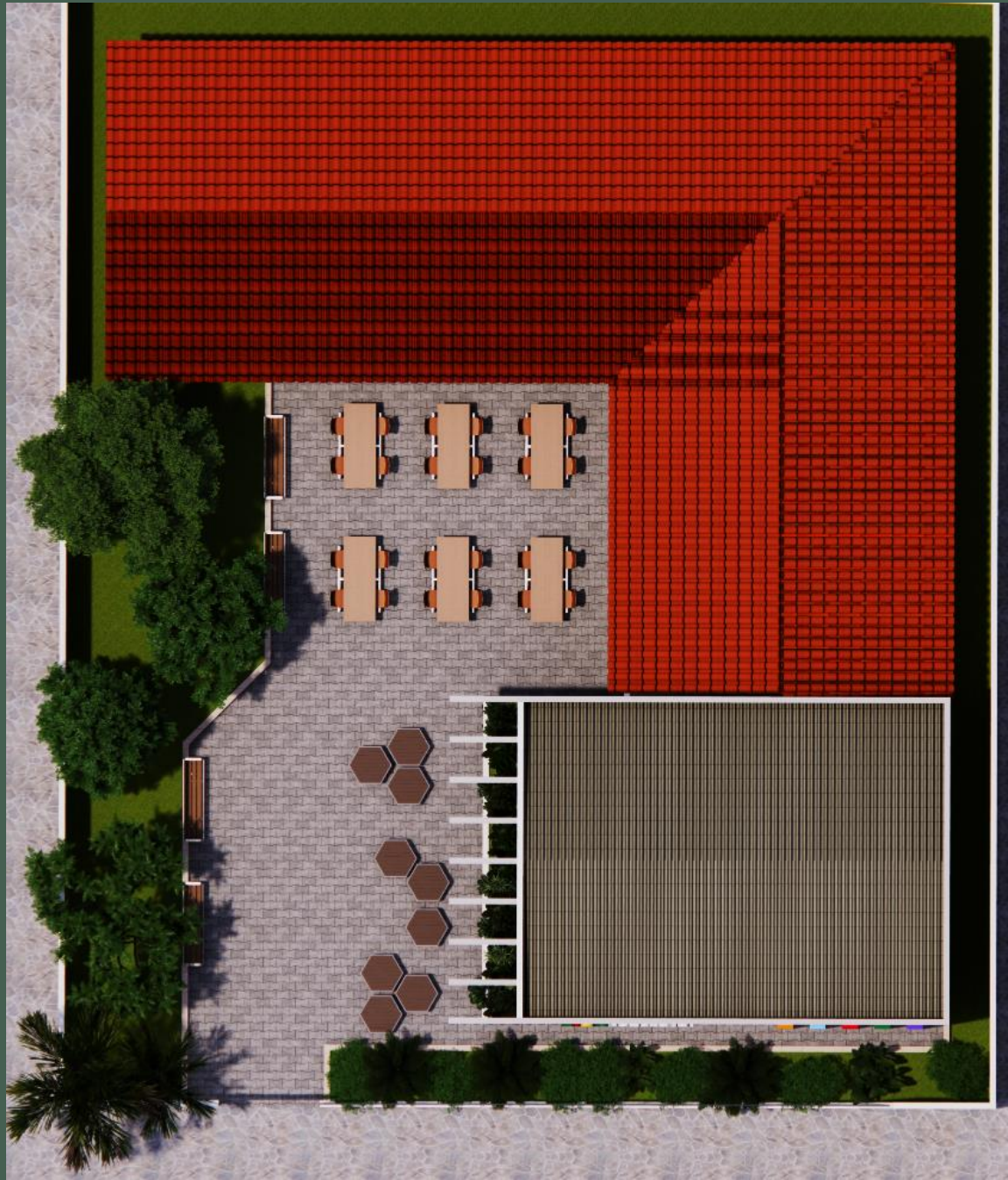



PIRANHA  
Centro  
Olimpico  
Municipal

Centro  
Olimpico  
Municipal







# FACHADA PRINCIPAL

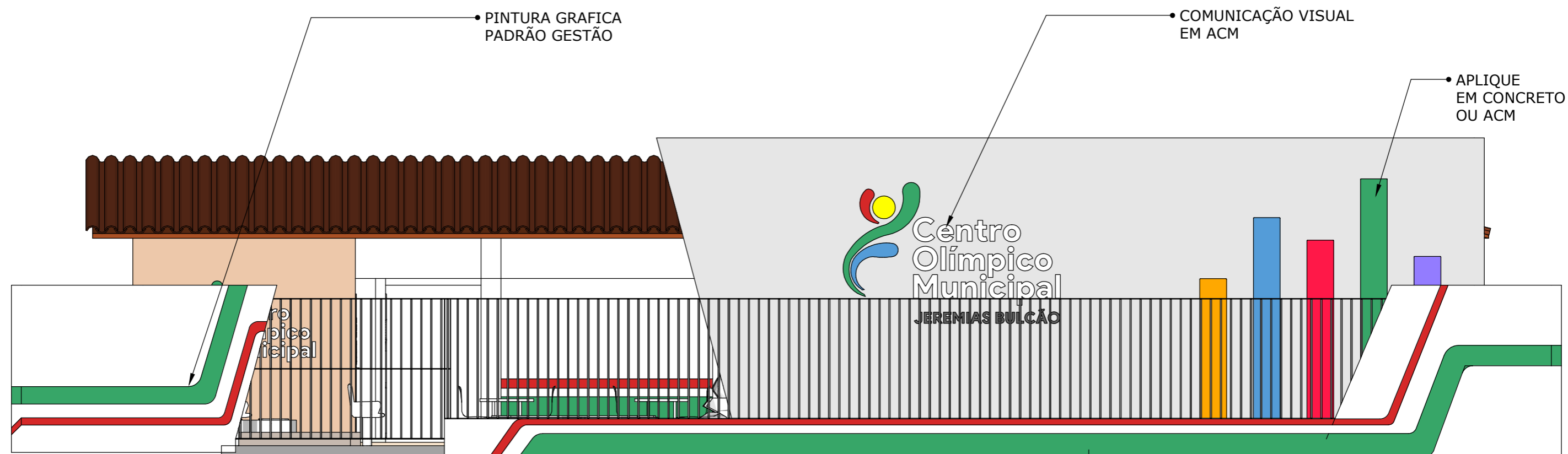

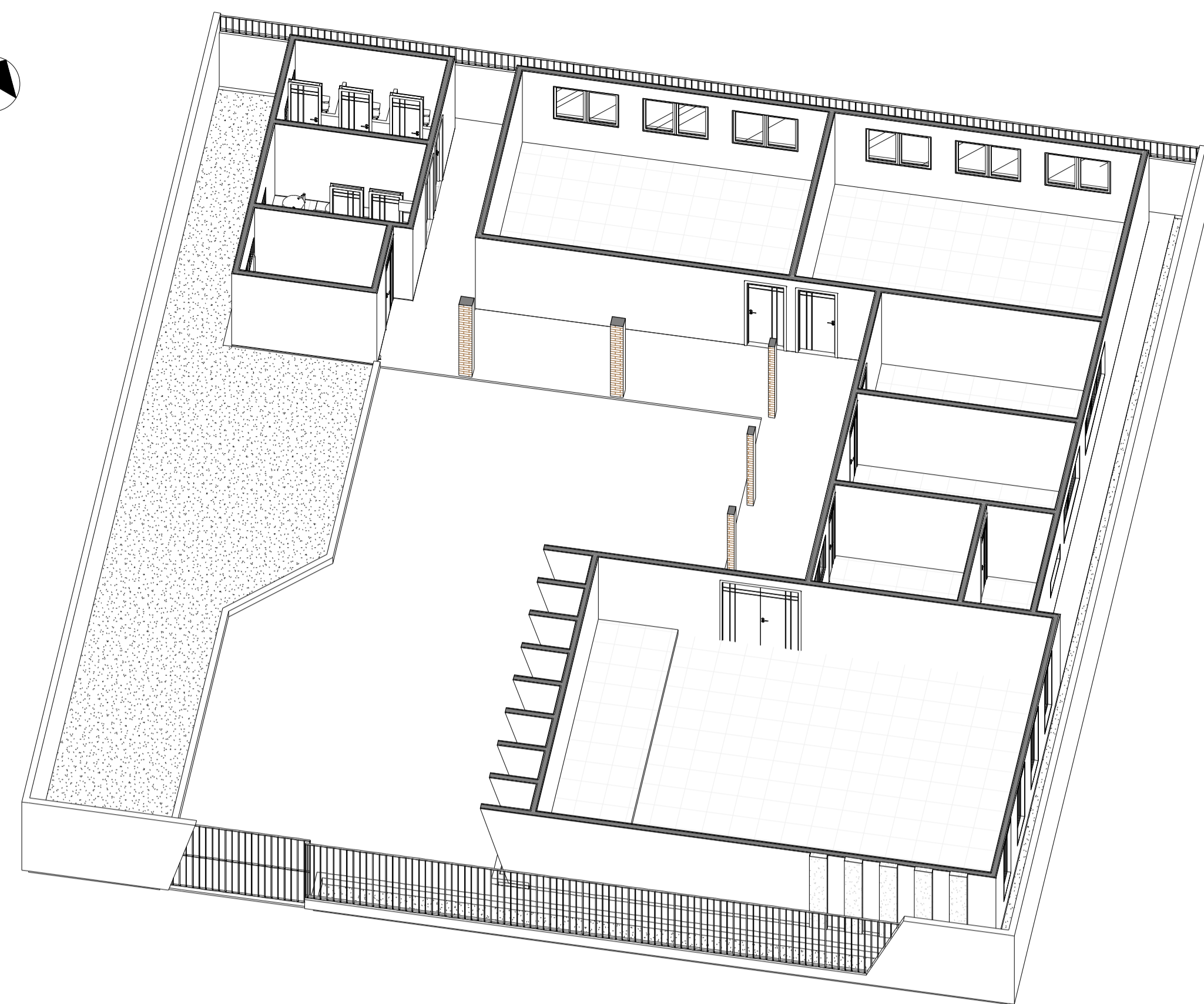
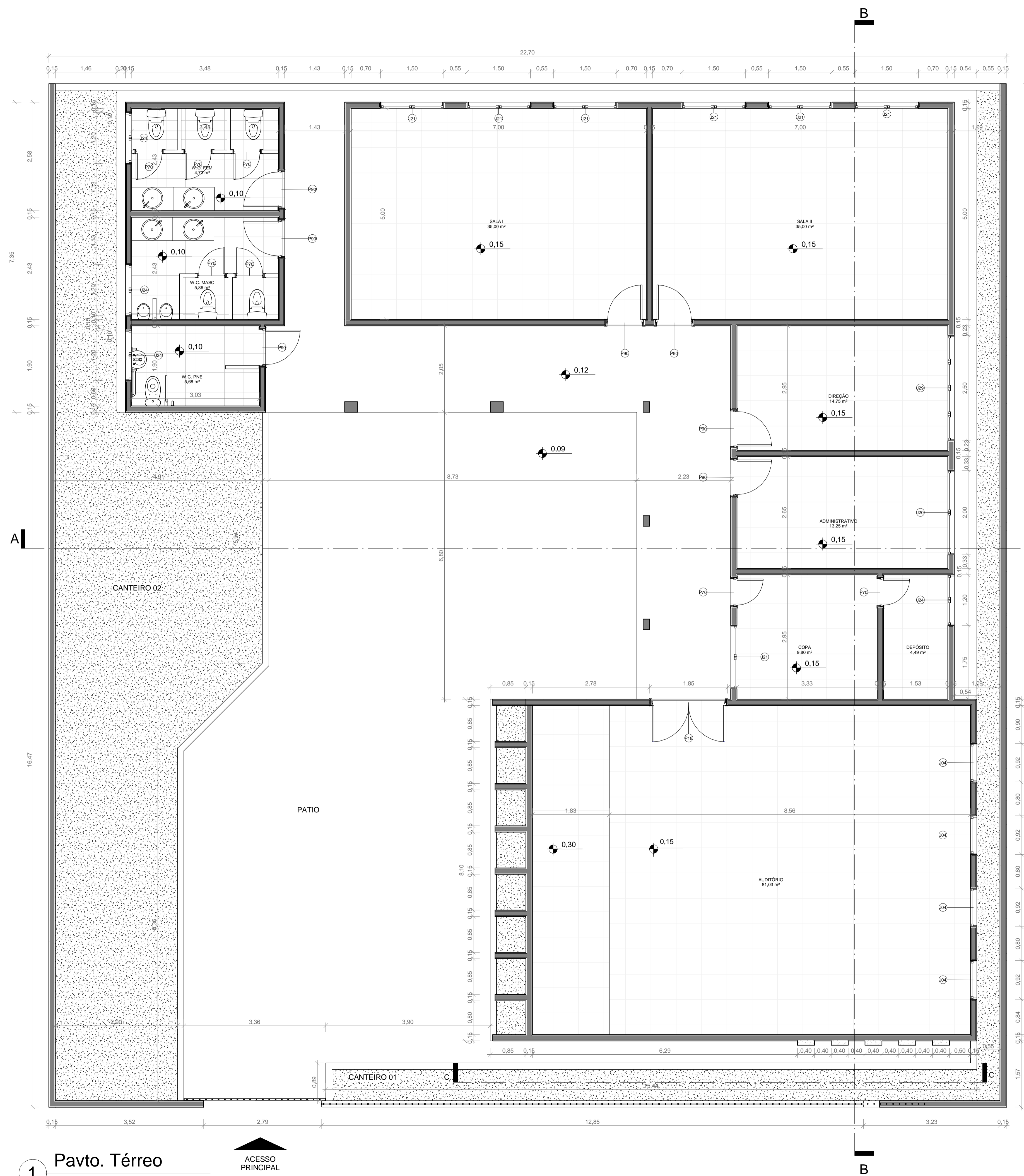

2 Isométrica

ACABAMENTOS - PISO/PAREDE			
Nome	Área	Acabamento do piso	Acabamento da parede
SALA I	35,00 m <sup>2</sup>	GRANILITE INDUSTRIAL	GESSO / PINTURA
SALA II	35,00 m <sup>2</sup>	GRANILITE INDUSTRIAL	GESSO / PINTURA
DIREÇÃO	14,75 m <sup>2</sup>	CERÂMICA RETIFICADA	GESSO / PINTURA
ADMINISTRATIVO	13,25 m <sup>2</sup>	CERÂMICA RETIFICADA	GESSO / PINTURA
COPA	9,80 m <sup>2</sup>	CERÂMICA RETIFICADA	CERÂMICA RETIFICADA
DEPÓSITO	4,49 m <sup>2</sup>	CERÂMICA RETIFICADA	GESSO / PINTURA
AUDITÓRIO	81,03 m <sup>2</sup>	GRANILITE INDUSTRIAL	GESSO / PINTURA
W.C. FEM	4,73 m <sup>2</sup>	CERÂMICA RETIFICADA	CERÂMICA RETIFICADA
W.C. MASC	5,86 m <sup>2</sup>	CERÂMICA RETIFICADA	CERÂMICA RETIFICADA
W.C. PNE	5,68 m <sup>2</sup>	CERÂMICA RETIFICADA	CERÂMICA RETIFICADA

QUADRO DE ESQUADRIAS - PORTAS				
DENOMINAÇÃO	LARGURA	ALTURA	TIPO	QUANTIDADE
P70	0,70	2,10	Porta Interior de Giro	7
P90	0,90	2,10	Porta Interior de Giro	7
P18	1,80	2,10	Porta Doble Interior de Giro	1

QUADRO DE ESQUADRIAS - JANELAS					
DENOMINAÇÃO	LARGURA	ALTURA	ALTURA DO PEITORIL	TIPO	QUANTIDADE
J04	0,92	1,83	0,50	CORRER	4
J24	1,20	0,50	<varia>	CORRER	4
J21	1,50	1,10	0,91	CORRER	7
J20	2,00	1,10	0,91	CORRER	1
J29	2,50	1,10	0,91	CORRER	1



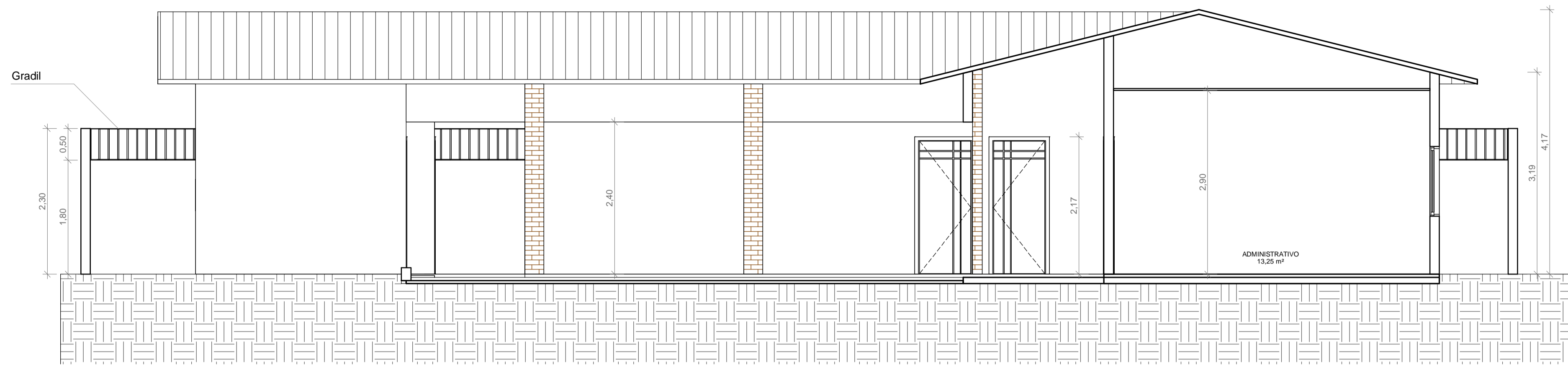

1 CORTE A  
1 : 50

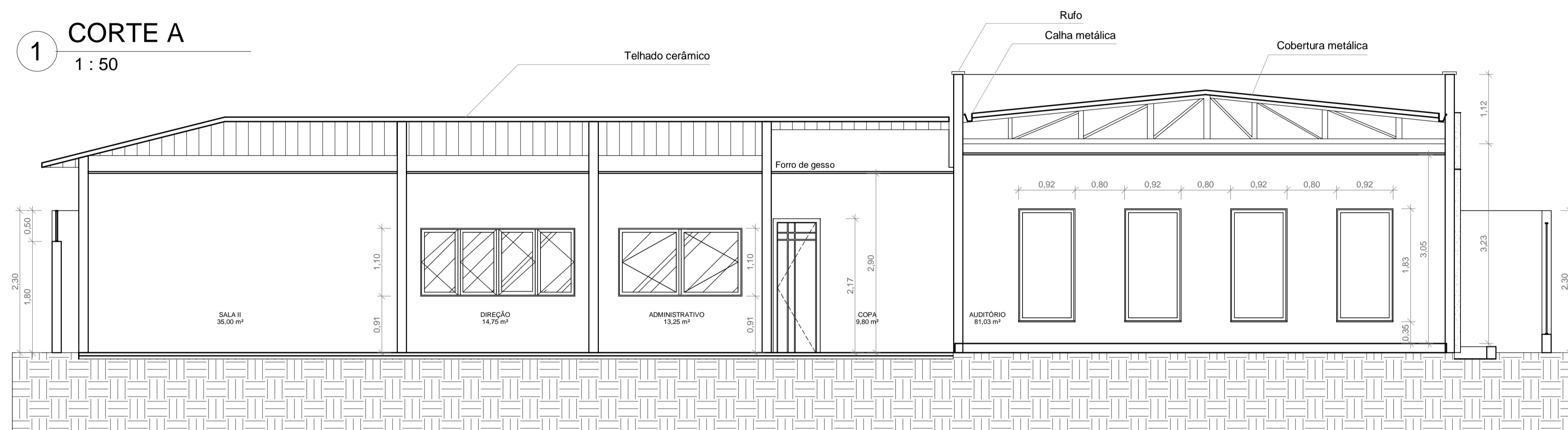

2 CORTE B  
1 : 50

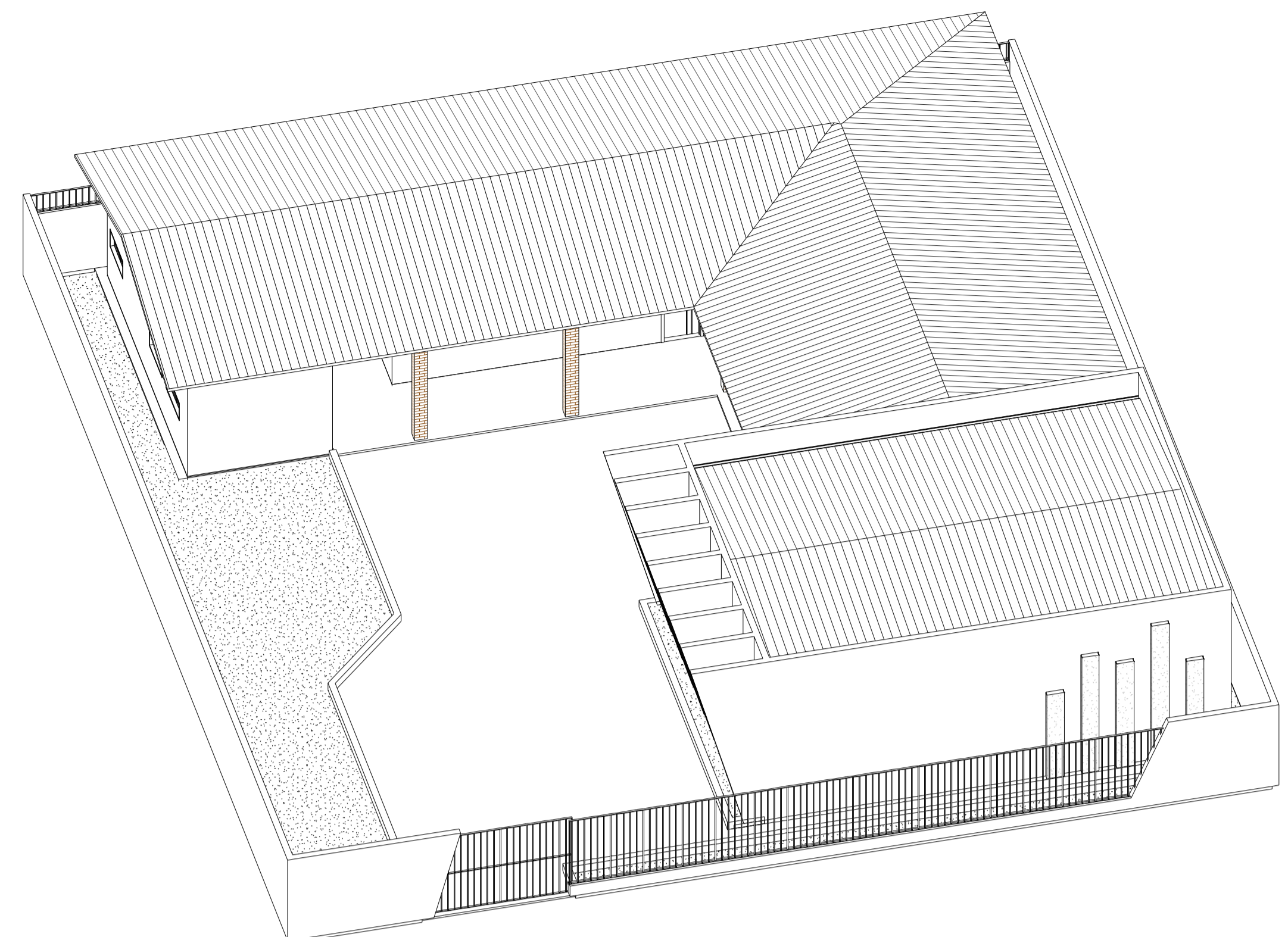

5 3D Iso

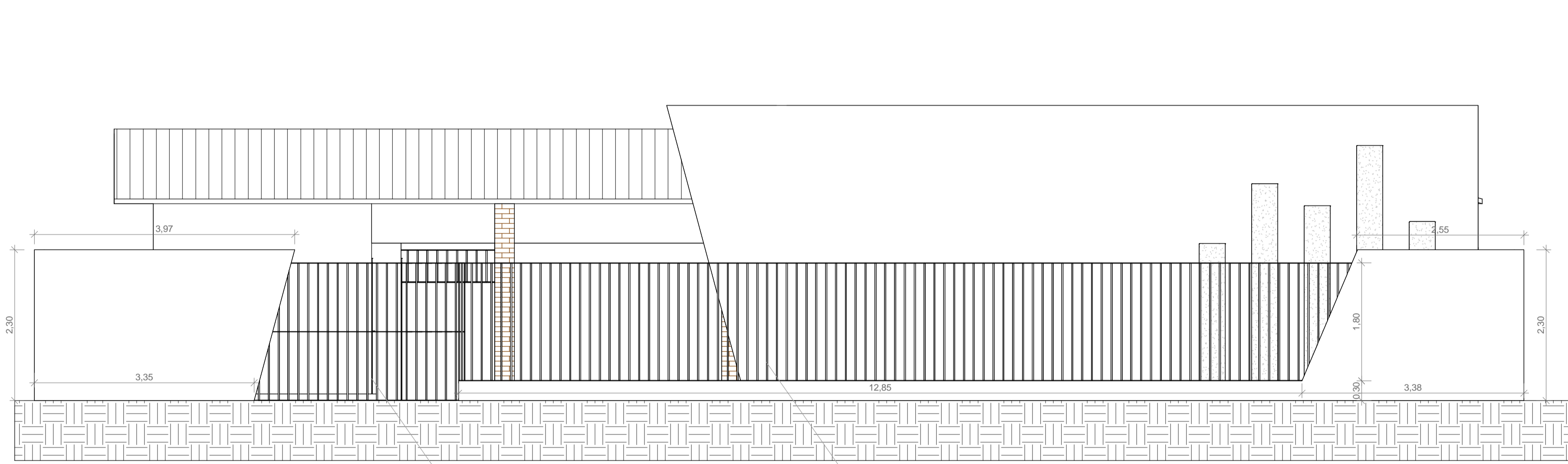

3 FACHADA PRINCIPAL  
1 : 50

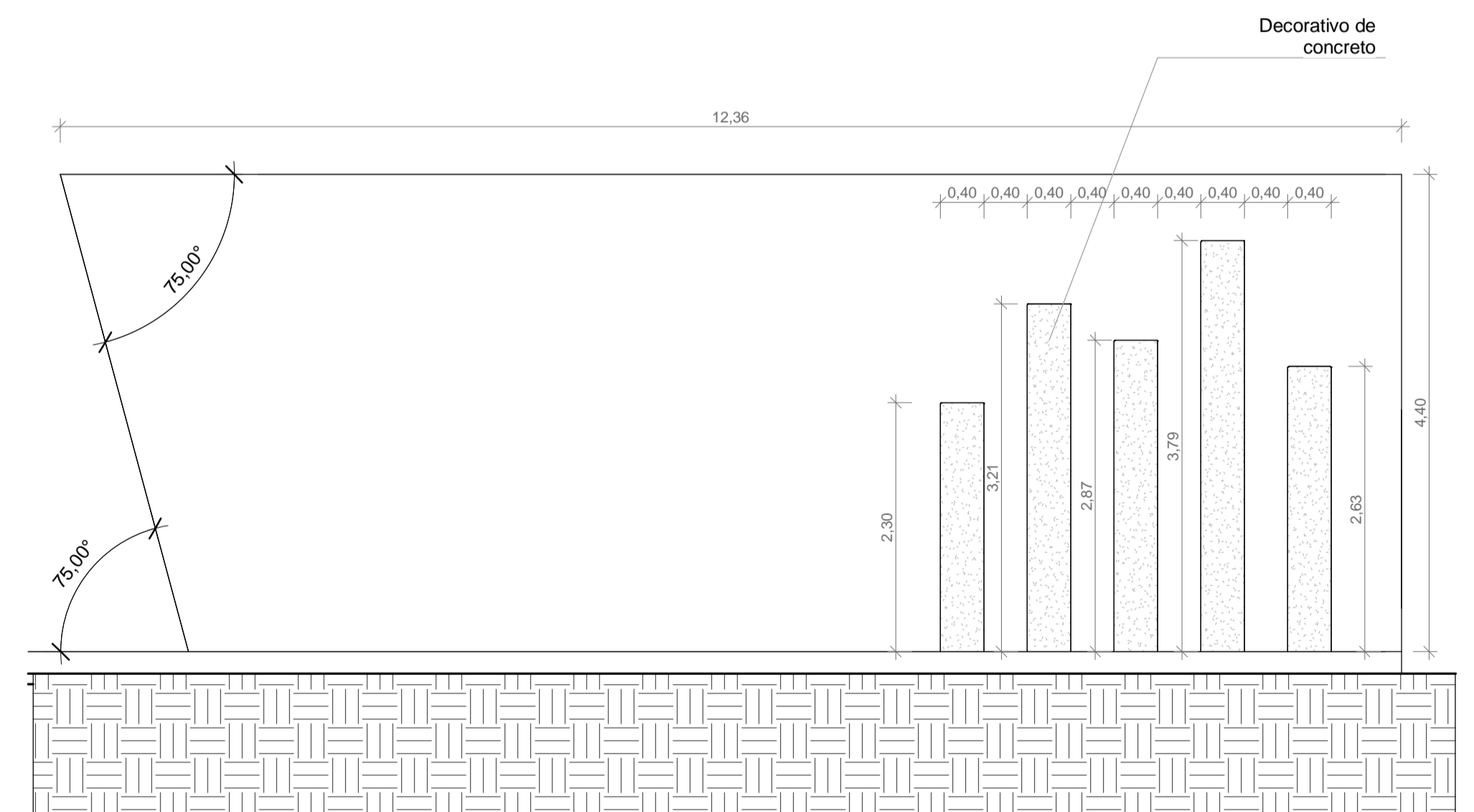

4 CORTE 3  
1 : 50



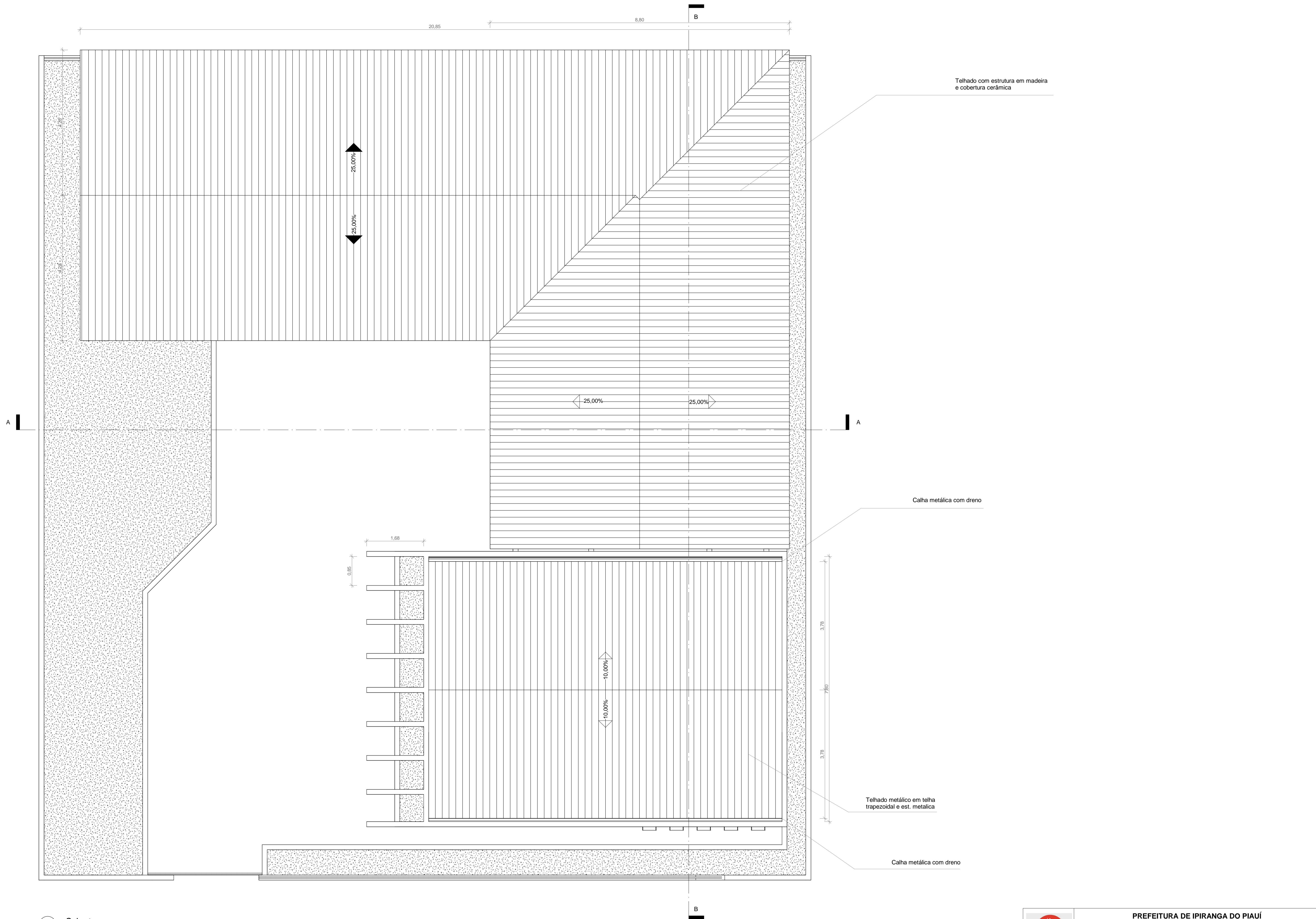

Telhado com estrutura em madeira e cobertura cerâmica

Calha metálica com dreno

Telhado metálico em telha trapezoidal e est. metálica

Calha metálica com dreno

1 Coberta  
ESCALA 1:50

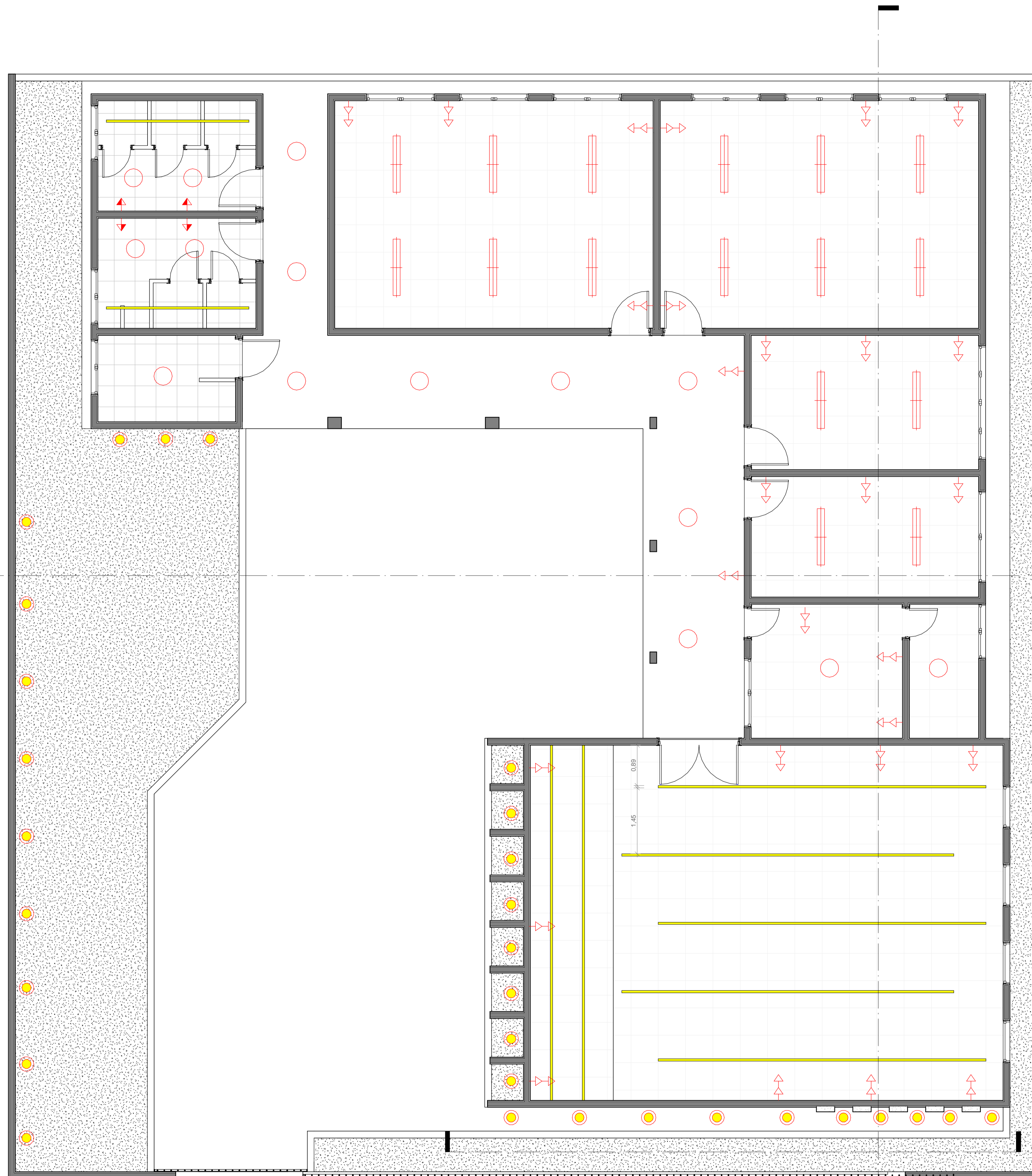

	LÂMPADA LED COMUM 9W BRANCO NEUTRO
	LED TUBULAR DE SOBREPOR 120CM
	PERFIL LED DE EMBUTIR 44mm BCO QUENTE
	SPOT BALIZADOR DE SOLO IP68 10W

	TOMADA SIMPLES H=130CM
	TOMADA DUPLA H=30CM

1 Pontos Elétricos  
1 : 50



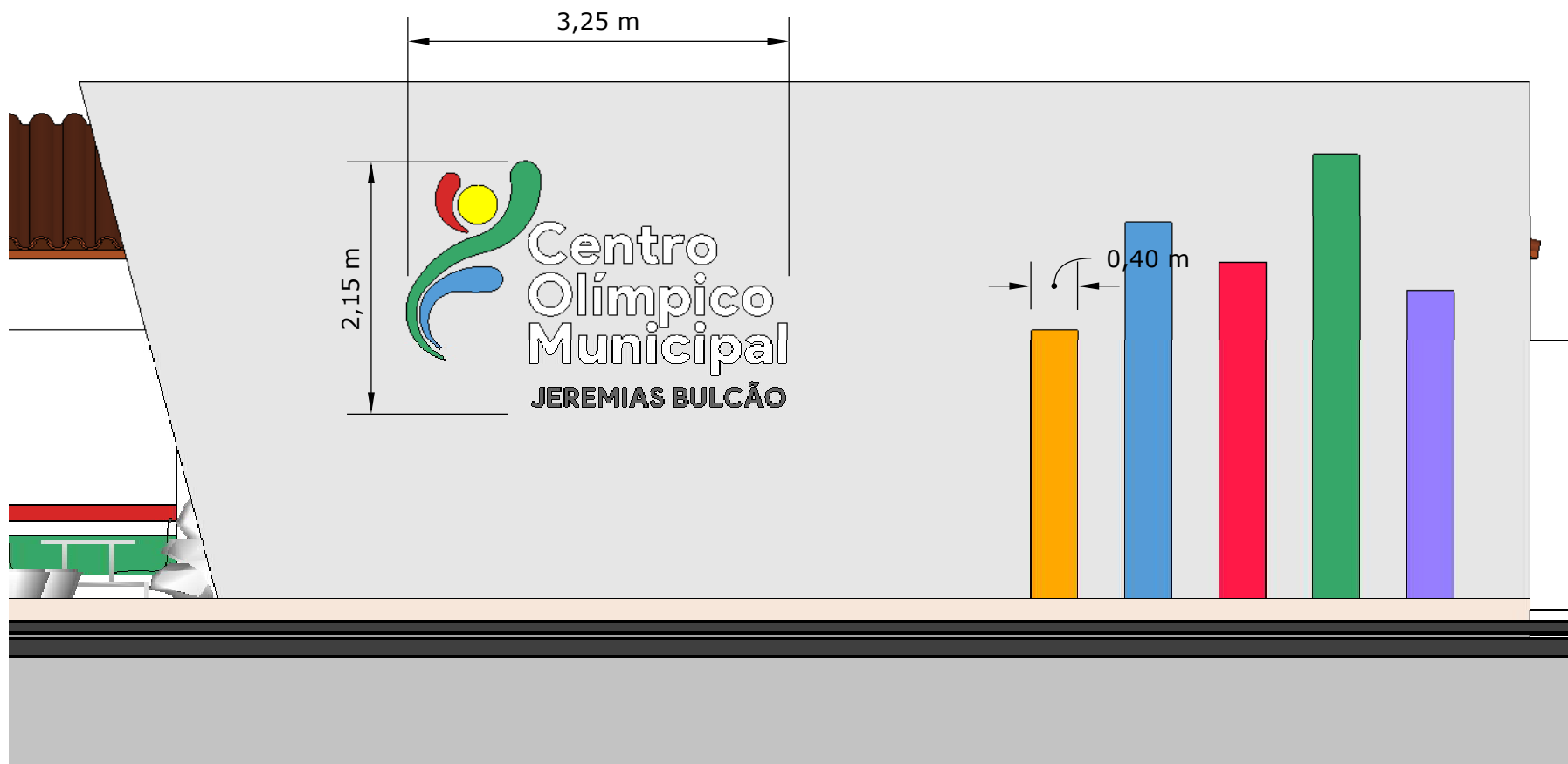

• COMUNICAÇÃO VISUAL  
EM ACM OU ACRILICO

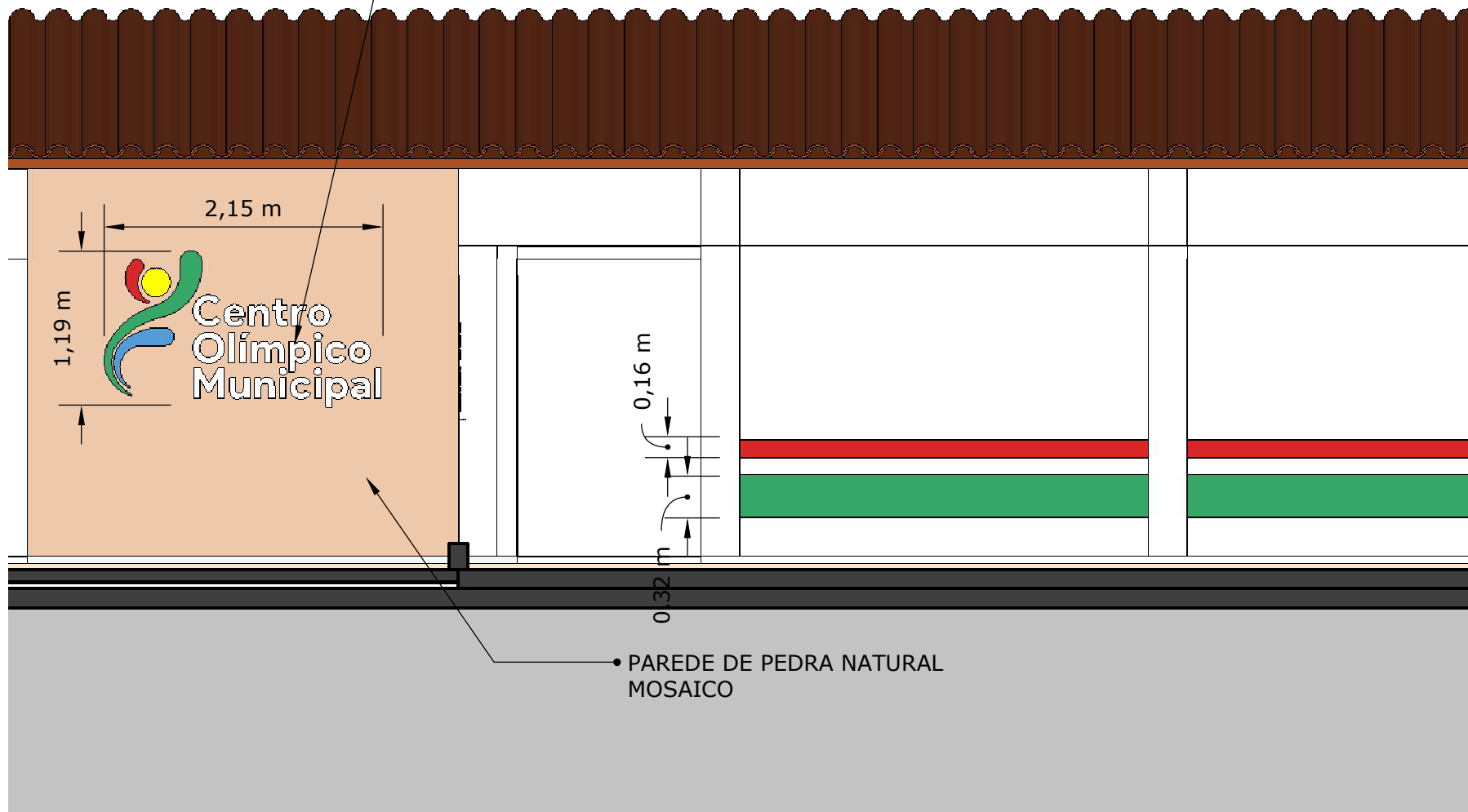

• PAREDE DE PEDRA NATURAL  
MOSAICO